

SEÇÃO JUDICIÁRIA - SEDE

PORTARIAS – DIRFO

O JUIZ FEDERAL - DIRETOR DO FORO E CORREGEDOR PERMANENTE DOS SERVIÇOS AUXILIARES DA JUSTIÇA FEDERAL DE 1º GRAU - SEÇÃO JUDICIÁRIA DO RIO DE JANEIRO, no uso da competência que lhe foi estabelecida pela Resolução n.º 444, de 09 de junho de 2005, do Conselho da Justiça Federal; e considerando o disposto no Processo Administrativo n.º 0122/2008 - SRH, **RESOLVE:**

PORTARIA Nº RJ-POR-2008/00261 DE 2 DE ABRIL DE 2008

CONCEDER Licença para Capacitação à servidora SILVIA SCHIAVINI NICOLA, Técnico Judiciário, Nível Intermediário, Classe "C", Padrão 15, do Quadro de Pessoal desta Seção Judiciária, no período compreendido entre 12.05.2008 e 16.05.2008, para elaboração de monografia de conclusão do Curso de Pós-Graduação Lato Sensu em Direito Processual Civil, ministrado pelas Faculdades Integradas de Jacarepaguá, com fulcro no art. 87 da Lei 8.112/90, alterada pela Lei nº 9.527/97 c/c a Resolução nº 5/2008, do Conselho da Justiça Federal.

PUBLIQUE-SE. REGISTRE-SE. CUMPRA-SE.
MAURO SOUZA MARQUES DA COSTA BRAGA
JUIZ FEDERAL - DIRETOR DO FORO

O JUIZ FEDERAL - DIRETOR DO FORO E CORREGEDOR PERMANENTE DOS SERVIÇOS AUXILIARES DA JUSTIÇA FEDERAL DE 1º GRAU - SEÇÃO JUDICIÁRIA DO RIO DE JANEIRO, no uso da competência que lhe foi estabelecida pela Resolução n.º 444, de 09 de junho de 2005, do Conselho da Justiça Federal; e considerando o disposto no Processo Administrativo n.º 0047/2008 - SRH, **RESOLVE:**

PORTARIA Nº RJ-POR-2008/00264 DE 4 DE MARÇO DE 2008

CONCEDER Licença para Capacitação à servidora VÂNIA HUGUININ DA SILVA CARVALHO, Técnico Judiciário, Nível Intermediário, Classe "C", Padrão 15, do Quadro de Pessoal desta Seção Judiciária, no período compreendido entre 26.05.2008 e 09.06.2008, para elaboração de monografia de conclusão do Curso de Pós-Graduação Lato Sensu em Direito Processual Civil, ministrado pelas Faculdades Integradas de Jacarepaguá, com fulcro no art. 87 da Lei 8.112/90, alterada pela Lei nº 9.527/97 c/c a Resolução n.º 5/2008, do Conselho da Justiça Federal.

PUBLIQUE-SE. REGISTRE-SE. CUMPRA-SE.
MAURO SOUZA MARQUES DA COSTA BRAGA
JUIZ FEDERAL - DIRETOR DO FORO



PODER JUDICIÁRIO
JUSTIÇA FEDERAL DE PRIMEIRO GRAU
SEÇÃO JUDICIÁRIA DO RIO DE JANEIRO

Dr. Mauro Souza Marques da Costa Braga
Juiz Federal – Diretor do Foro

Patrícia Reis Longhi
Diretora da Secretaria Geral

Diagramação e impressão:
Subsecretaria de Informação e Documentação -
SID/CIPE/SEITD

Publicado na Intranet em 13.5.08
Periodicidade: SEMANAL / Tiragem: 7 exemplares

Justiça Federal - Seção Judiciária do Rio de Janeiro
Av. Rio Branco, 243 - Centro / RJ

BOLETIM INTERNO
DA SEÇÃO JUDICIÁRIA DO RIO DE JANEIRO

O JUIZ FEDERAL - DIRETOR DO FORO E CORREGEDOR PERMANENTE DOS SERVIÇOS AUXILIARES DA JUSTIÇA FEDERAL DE 1º GRAU - SEÇÃO JUDICIÁRIA DO RIO DE JANEIRO, no uso de suas atribuições legais e tendo em vista o disposto no Processo Administrativo nº 00141/2008 - SRH, **RESOLVE:**

PORTARIA Nº RJ-POR-2008/00265 DE 6 DE MARÇO DE 2008

I - CONCEDER e/ou ALTERAR o Adicional de Qualificação por ações de treinamento, instituído pelo artigo 14 da Lei nº 11.416, de 15.12.2006, aos servidores relacionados no Anexo desta Portaria.

**PUBLIQUE-SE. REGISTRE-SE. CUMPRA-SE.
MAURO SOUZA MARQUES DA COSTA BRAGA
JUIZ FEDERAL - VICE-DIRETOR DO FORO**

RELATÓRIO DE PAGAMENTO DO ADICIONAL DE QUALIFICAÇÃO					
Matrícula	Nome do Servidor	Tipo	Lote	Início do Efeito Financeiro	Fim do Efeito Financeiro
10347	EDSON RODRIGUES GONCALVES	Alteração	3	23/11/2007	22/11/2011
10462	GERACINA PIRES	Alteração	2	12/12/2007	11/12/2011
10629	SIMONE ZONATTO MONTEIRO	Alteração	3	09/06/2006	08/06/2010
10664	ANA LUCIA MATA VIRGEM TAVARES	Inclusão	1	23/11/2007	22/11/2011
10796	MONICA DE OLIVEIRA PINHEIRO BOENTE	Alteração	1	01/06/2006	31/05/2010
			2	23/11/2007	22/11/2011
10804	CLARISSA SILVA CARNEIRO FEITOSA	Inclusão	1	23/11/2007	22/11/2011
10964	MARCELO BARBOSA REVOREDO	Alteração	1	01/06/2006	31/05/2010
			2	28/09/2007	27/09/2011
10973	WILMAR BRITO PADRAO	Inclusão	1	28/09/2007	27/09/2011
10996	VERA LUCIA DE AZEVEDO BRANCO KAZNIAKOWSKI	Inclusão	1	23/11/2007	22/11/2011
11037	MARCELO DANTE RAAD	Alteração	1	01/06/2006	31/05/2010
			2	01/06/2006	31/05/2010
			3	14/09/2007	13/09/2011
11106	MARIA BEATRIZ MENDES AGUIAR MADUREIRA	Alteração	3	20/06/2007	30/05/2011
11446	FERNANDO GONCALVES SIMAO	Inclusão	1	28/09/2007	27/09/2011
11516	ELIZA DE MATTOS SARLO CARVALHO	Inclusão	1	14/02/2008	08/12/2011
11519	EVA DIAMAND	Inclusão	1	09/11/2007	08/11/2011
11580	DERNILSON MESQUITA DA SILVA	Alteração	1	01/06/2006	31/05/2010
			2	01/06/2006	31/05/2010
			4	30/10/2007	26/11/2007
			5	27/11/2007	29/10/2011
11609	TANIA MIZRAHI	Alteração	1	20/06/2006	19/06/2010
			2	05/09/2007	10/07/2010
			4	19/09/2007	18/09/2011
11655	LUIS FERNANDO MOREIRA DAS NEVES B DE MENEZES	Inclusão	1	30/10/2007	29/10/2011
11817	LUIZ CARLOS DOS SANTOS MOURA	Inclusão	1	30/10/2007	29/10/2011
12006	LUIZ CARLOS CASSANO JUNIOR	Alteração	1	01/06/2006	31/05/2010
			2	12/12/2007	11/12/2011
12051	LUIS ALBERTO RODRIGUES COUTINHO	Alteração	3	27/09/2007	26/09/2011
12179	FATIMA CRISTINA DOS SANTOS SILVA	Inclusão	1	13/02/2008	31/05/2010
			2	13/02/2008	31/05/2010
12259	BIANCA EVELISE BOSSAN DE VELASCO	Alteração	1	01/06/2006	31/05/2010
			6	01/06/2006	31/05/2010
			7	01/06/2006	31/05/2010
12334	CELSO DA COSTA REIS	Alteração	1	10/11/2006	10/02/2008
			2	11/02/2008	31/05/2010
			3	11/02/2008	12/04/2011
12464	LUIS MOREIRA MAIA	Alteração	2	17/12/2007	16/12/2011
12474	ROSANA CUCINO TINOCO	Alteração	2	28/09/2007	27/09/2011
12725	ANDREIA AZEVEDO	Alteração	1	01/06/2006	31/05/2010
			6	01/06/2006	31/05/2010
			7	01/06/2006	31/05/2010
12735	ROSANGELA SILVEIRA DO NASCIMENTO	Alteração	1	01/06/2006	31/05/2010
			3	05/10/2006	04/10/2010
12739	ANA CLAUDIA MOSCOSO ALMEIDA	Inclusão	1	28/09/2007	27/09/2011
12751	FERNANDO GOFFREDO ROCHA BRAGA	Alteração	2	29/06/2007	28/06/2011

RELATÓRIO DE PAGAMENTO DO ADICIONAL DE QUALIFICAÇÃO					
Matrícula	Nome do Servidor	Tipo	Lote	Início do Efeito Financeiro	Fim do Efeito Financeiro
12850	ANA CRISTINA BOTELHO SANTOS	Inclusão	1	23/11/2007	22/11/2011
12882	AURELIO TEIXEIRA MOREIRA	Alteração	1	21/08/2006	20/08/2010
			2	27/07/2007	26/07/2011
12886	LETICIA REITZ	Alteração	1	01/06/2006	31/05/2010
			6	01/06/2006	31/05/2010
12900	ANGELICA CRISTINA GOMES MADEIRA	Alteração	1	01/06/2006	31/05/2010
			2	12/12/2007	25/07/2010
			3	12/02/2008	12/07/2011
12921	CRISTIANE DE CARVALHO REVOREDO	Alteração	1	01/06/2006	31/05/2010
			2	28/09/2007	27/09/2011
13142	DEBORA MOURA DA SILVA	Inclusão	1	14/06/2007	13/06/2011
13190	MARIA FERNANDA TEIXEIRA DE ABREU	Alteração	1	17/12/2007	02/09/2011
			2	12/02/2008	15/12/2011
13229	JULIANO ALBERTO BELLONI	Alteração	1	25/01/2008	02/09/2011
			2	12/02/2008	15/12/2011
13243	ADRIANA DE OLIVEIRA GOMES	Alteração	3	24/11/2007	23/11/2011
13252	JORGE HENRIQUE PEZENTE	Alteração	2	15/10/2007	14/10/2011
13294	LUIZ CARLOS RODOLFO MURUCI	Alteração	1	01/06/2006	31/05/2010
			2	30/10/2007	29/10/2011
13375	LIGEANY DIAS QUITAR	Exclusão	--	--/--/----	--/--/----
13377	MARINA LIMA NOGUEIRA	Alteração	5	28/06/2007	31/05/2010
			6	28/06/2007	02/08/2010
			7	30/10/2007	29/10/2011
13436	ADRIANO VIEIRALVES MARTINS	Inclusão	1	07/01/2008	18/01/2011
13484	ISABEL DE JESUS RODRIGUEZ	Inclusão	1	29/06/2007	28/06/2011
13554	SAMANTHA TANNER PEREZ DA SILVA	Alteração	6	13/12/2007	24/01/2008
			7	25/01/2008	31/05/2010
			8	25/01/2008	31/05/2010
			9	25/01/2008	31/05/2010
13642	LERIO RICARDO TAVARES DA SILVA	Inclusão	1	10/12/2007	09/12/2011
13667	CLARA REGINA WALSH	Alteração	3	14/09/2007	24/01/2008
			4	25/01/2008	31/05/2010
			5	25/01/2008	31/05/2010
			6	25/01/2008	13/09/2011
13675	CAROLINA DA SILVA HERRERA	Inclusão	1	31/10/2007	30/10/2011
13791	SIMONE RIVAS VAZ PINTO	Inclusão	1	15/02/2008	31/05/2010
			2	15/02/2008	31/05/2010
13798	CHRISTIANE NEGRAO SANTOS	Alteração	1	01/06/2006	31/05/2010
			2	10/09/2007	11/07/2011
			3	13/02/2008	11/02/2012
13837	SIMONE MARIA BASTOS DE CASTRO	Alteração	1	27/08/2007	11/09/2010
			2	23/11/2007	22/11/2011
13841	CARLOS ALBERTO SARCINELLI	Alteração	4	19/09/2007	18/09/2011
13859	MARILENE NOGUEIRA BARBOSA	Alteração	1	01/06/2006	31/05/2010
			2	01/06/2006	31/05/2010
			3	12/12/2007	11/12/2011
13866	MADELAYNE BONIOLO GUIMARAES	Inclusão	1	22/02/2008	21/02/2012
13979	LIGEANY DIAS QUITAR	Inclusão	1	08/02/2008	30/08/2010
13992	LUIZ OCTAVIO DE ANDRADE TORNO	Inclusão	1	26/02/2008	31/07/2011
			2	26/02/2008	31/07/2011
			3	26/02/2008	31/07/2011

O JUIZ FEDERAL - DIRETOR DO FORO E CORREGEDOR PERMANENTE DOS SERVIÇOS AUXILIARES DA JUSTIÇA FEDERAL DE 1º GRAU - SEÇÃO JUDICIÁRIA DO RIO DE JANEIRO, no uso da competência que lhe foi estabelecida pela Resolução n.º 444, de 09 de junho de 2005, do Conselho da Justiça Federal; e considerando o disposto no Processo Administrativo n.º 0156/2008 - SRH, **RESOLVE:**

PORTARIA Nº RJ-POR-2008/0000268 DE 8 ABRIL DE 2008

CONCEDER Licença para Capacitação ao servidor LUIZ CESAR GONÇALVES DE MATOS, Analista Judiciário, Nível Superior, Classe "C", Padrão 14, do Quadro de Pessoal desta Seção Judiciária, no período compreendido entre

16.04.2008 e 30.05.2008, para elaboração de Trabalho de Conclusão do Curso de Graduação em Direito, ministrado pela Universidade Estácio de Sá, com fulcro no art. 87 da Lei 8.112/90, alterada pela Lei nº 9.527/97 c/c a Resolução nº 5/2008, do Conselho da Justiça Federal.

**PUBLIQUE-SE. REGISTRE-SE. CUMPRA-SE.
MAURO SOUZA MARQUES DA COSTA BRAGA
JUIZ FEDERAL - DIRETOR DO FORO**

O JUIZ FEDERAL - DIRETOR DO FORO E CORREGEDOR PERMANENTE DOS SERVIÇOS AUXILIARES DA JUSTIÇA FEDERAL DE 1º GRAU - SEÇÃO JUDICIÁRIA DO RIO DE JANEIRO, no uso da competência que lhe foi estabelecida pela Resolução n.º 444, de 09 de junho de 2005, do Conselho da Justiça Federal; e considerando o disposto no Processo Administrativo nº 0183/2008 - SRH, **RESOLVE:**

PORTARIA Nº RJ-POR-2008/00269 DE 9 DE ABRIL DE 2008

CONCEDER Licença para Capacitação ao servidor ISAAC LEONARDO CARRIÇO, Técnico Judiciário, Nível Intermediário, Classe "B", Padrão 8, do Quadro de Pessoal desta Seção Judiciária, no período compreendido entre 28.04.2008 e 26.07.2008, para elaboração de monografia de conclusão do Curso de Pós-Graduação Lato Sensu em Direito Público e Tributário, ministrado pela Universidade Cândido Mendes, com fulcro no art. 87 da Lei 8.112/90, alterada pela Lei nº 9.527/97 c/c a Resolução nº 5/2008, do Conselho da Justiça Federal.

**PUBLIQUE-SE. REGISTRE-SE. CUMPRA-SE.
MAURO SOUZA MARQUES DA COSTA BRAGA
JUIZ FEDERAL - DIRETOR DO FORO**

O JUIZ FEDERAL - DIRETOR DO FORO E CORREGEDOR PERMANENTE DOS SERVIÇOS AUXILIARES DA JUSTIÇA FEDERAL DE 1º GRAU - SEÇÃO JUDICIÁRIA DO RIO DE JANEIRO, no uso de suas atribuições legais, tendo em vista o disposto no artigo 9º, § 1º da Lei nº 11.416/06, de 15 de dezembro de 2006, publicada no D.O.U.- Seção 1 - Edição Extra, de mesma data, bem como o disposto no artigo 25 da Resolução n.º 312/2003, do Conselho da Justiça Federal, **RESOLVE:**

PORTARIA Nº RJ-POR-2008/00270 DE 10 DE ABRIL DE 2008

CONCEDER PROGRESSÃO FUNCIONAL à servidora, pertencente ao Quadro de Pessoal da Justiça Federal de Primeira Instância - Seção Judiciária do Estado do Rio de Janeiro, que concluiu 12 (doze) meses de efetivo exercício no mês de MARÇO de 2008, nos termos do art. 10, incisos I e II, letra 'a', Anexo IV, da Portaria Conjunta n.º 1, de 7 de março de 2007, publicada no D.O.U.- Seção 1, de 9 de março de 2007, conforme anexo desta Portaria.

**PUBLIQUE-SE. REGISTRE-SE. CUMPRA-SE.
MAURO SOUZA MARQUES DA COSTA BRAGA
JUIZ FEDERAL - DIRETOR DO FORO**

ANEXO

PROGRESSÃO FUNCIONAL				
CARGO: ANALISTA JUDICIÁRIO/EXECUÇÃO DE MANDADOS, ÁREA: JUDICIÁRIA				
MATRÍCULA	NOME	A PARTIR DE	DE	PARA
13970	JAQUELINE FABIANA GRACIOSO TERRA	07-03-2008	NS-A-1	NS-A-2

O JUIZ FEDERAL - DIRETOR DO FORO E CORREGEDOR PERMANENTE DOS SERVIÇOS AUXILIARES DA JUSTIÇA FEDERAL DE 1º GRAU - SEÇÃO JUDICIÁRIA DO RIO DE JANEIRO, no uso de suas atribuições legais, tendo em vista o disposto no artigo 9º, § 1º, da Lei nº 11.416/2006, de 15 de dezembro de 2006, publicada no D. O . U. - Seção 1 - Edição Extra, de mesma data, bem como o disposto no artigo 25 da Resolução n.º 312, de 29 de abril de 2003, alterada pela Resolução n.º 335, de 07 de outubro de 2003, ambas do Conselho da Justiça Federal, **RESOLVE:**

PORTARIA Nº RJ-POR-2008/00271 DE 10 DE ABRIL DE 2008

CONCEDER PROGRESSÃO FUNCIONAL aos servidores pertencentes ao Quadro de Pessoal da Justiça Federal de Primeira Instância - Seção Judiciária do Estado do Rio de Janeiro que foram aprovados no Estágio Probatório no mês de MARÇO/2008, na forma estabelecida no anexo desta Portaria.

**PUBLIQUE-SE. REGISTRE-SE. CUMPRA-SE.
MAURO SOUZA MARQUES DA COSTA BRAGA
JUIZ FEDERAL - DIRETOR DO FORO**

ANEXO

PROGRESSÃO FUNCIONAL				
CARGO: ANALISTA JUDICIÁRIO, ÁREA: JUDICIÁRIA				
MATRÍCULA	NOME	A PARTIR DE	DE	PARA
13851	ELIANE AMORIM	15-03-2008	NS-A-2	NS-A-3
13860	RAFAEL FERNANDES DOS SANTOS	15-03-2008	NS-A-2	NS-A-3

PROGRESSÃO FUNCIONAL				
CARGO: TÉCNICO JUDICIÁRIO, ÁREA: ADMINISTRATIVA				
MATRÍCULA	NOME	A PARTIR DE	DE	PARA
13875	RENATA DA SILVA LUCIO	15-03-2008	NI-A-2	NI-A-3
13880	SHEILA ROSANE LEÃO DOS SANTOS	21-03-2008	NI-A-2	NI-A-3

O JUIZ FEDERAL - DIRETOR DO FORO E CORREGEDOR PERMANENTE DOS SERVIÇOS AUXILIARES DA JUSTIÇA FEDERAL DE 1º GRAU - SEÇÃO JUDICIÁRIA DO RIO DE JANEIRO, no uso de suas atribuições legais e tendo em vista o disposto no Processo Administrativo nº 00211/2008 - SRH, **RESOLVE:**

PORTARIA Nº RJ-POR-2008/00275 DE 7 DE ABRIL DE 2008

I - CONCEDER e/ou ALTERAR o Adicional de Qualificação por ações de treinamento, instituído pelo artigo 14 da Lei nº 11.416, de 15.12.2006, aos servidores relacionados no Anexo desta Portaria.

PUBLIQUE-SE. REGISTRE-SE. CUMPRA-SE.
MAURO SOUZA MARQUES DA COSTA BRAGA
JUIZ FEDERAL - VICE-DIRETOR DO FORO

ANEXO

RELATÓRIO DE PAGAMENTO DO ADICIONAL DE QUALIFICAÇÃO					
Matrícula	Nome do Servidor	Tipo	Lote	Início do Efeito Financeiro	Fim do Efeito Financeiro
10347	EDSON RODRIGUES GONCALVES	Alteração	3	23/11/2007	22/11/2011
10550	FRANCISCO JOSE DE BARROS DO SOUTO	Alteração	5	01/06/2006	31/05/2010
			6	06/10/2006	05/10/2010
10629	SIMONE ZONATTO MONTEIRO	Alteração	4	09/06/2006	08/06/2010
10664	ANA LUCIA MATA VIRGEM TAVARES	Alteração	1	23/11/2007	22/11/2011
10713	MONICA APARECIDA MESQUITA	Inclusão	1	23/10/2007	22/10/2011
10736	ANTONIO HENRIQUE DE OLIVEIRA MAIA CRUZ	Alteração	1	20/09/2006	19/09/2010
			2	30/10/2007	29/10/2011
10796	MONICA DE OLIVEIRA PINHEIRO BOENTE	Alteração	1	01/06/2006	31/05/2010
			2	23/11/2007	22/11/2011
10804	CLARISSA SILVA CARNEIRO FEITOSA	Alteração	1	23/11/2007	22/11/2011
10996	VERA LUCIA DE AZEVEDO BRANCO KAZNIAKOWSKI	Alteração	1	23/11/2007	22/11/2011
11003	GUSTAVO MARTINS DOS SANTOS	Inclusão	1	25/03/2008	24/03/2012
11068	DULCE VATER COELHO	Alteração	2	15/08/2006	14/08/2010
11094	LUIZ EDUARDO FERREIRA ARAUJO	Inclusão	1	22/08/2007	21/08/2011
11231	EDSON HENRIQUES MORAES	Inclusão	1	27/03/2008	08/02/2012
11304	SILVIA RIBEIRO AQUINO	Alteração	1	16/12/2006	15/12/2010
			2	07/03/2008	17/12/2011
11326	RICARDO SENRA GOMES	Inclusão	1	25/03/2008	24/03/2012
11460	SERGIO LUIZ PACHECO SANTOS	Alteração	1	09/06/2006	27/02/2008
			2	28/02/2008	31/05/2010
			3	28/02/2008	08/06/2010
11519	EVA DIAMAND	Alteração	1	09/11/2007	08/11/2011
11559	CLAUDIO SCHUELER BARONI	Inclusão	1	12/12/2007	11/12/2011
11817	LUIZ CARLOS DOS SANTOS MOURA	Alteração	2	06/11/2007	05/11/2011
12083	MARIO JORGE MACHADO BARBOSA	Inclusão	1	27/03/2008	13/03/2012
12252	SERGIO RICARDO CRUZ WANDERLEY	Alteração	1	01/06/2006	31/05/2010
			2	09/11/2006	06/03/2008
			3	07/03/2008	18/09/2010
			4	07/03/2008	10/12/2011
12298	FATIMA AUXILIADORA RONCATO DA SILVA	Alteração	1	01/06/2006	31/05/2010
			2	09/11/2007	08/11/2011
12333	ALEXANDRE MARQUES CORREA	Alteração	1	15/09/2006	14/09/2010
			2	04/12/2007	03/12/2011

RELATÓRIO DE PAGAMENTO DO ADICIONAL DE QUALIFICAÇÃO

Matrícula	Nome do Servidor	Tipo	Lote	Início do Efeito Financeiro	Fim do Efeito Financeiro
12366	CARLOS CESAR RIBEIRO BATISTA	Alteração	1	01/06/2006	31/05/2010
			2	05/10/2007	19/09/2011
12585	REGILANIO TEIXEIRA LIMA	Inclusão	1	25/03/2008	24/03/2012
12588	MARCOS PAULO MONTEIRO PEREIRA	Alteração	1	01/06/2006	31/05/2010
			2	14/01/2008	10/01/2012
12595	ADRIANO RANGEL COSTA	Inclusão	1	18/03/2008	15/03/2012
12658	ALEXANDRE LUIZ ALLEDI MACHADO	Alteração	1	01/06/2006	04/12/2007
			6	09/11/2007	04/12/2007
			7	05/12/2007	31/05/2010
			8	05/12/2007	31/05/2010
			9	05/12/2007	14/08/2010
12756	BIANCA FISCILETTI VALLONE	Alteração	3	01/06/2006	31/05/2010
12787	ISAAC LEONARDO CARRICO	Alteração	1	01/06/2006	31/05/2010
			3	09/08/2007	10/11/2010
			4	23/10/2007	22/10/2011
12850	ANA CRISTINA BOTELHO SANTOS	Alteração	1	23/11/2007	22/11/2011
12887	LAINA ZAMBRONI RIEDEL	Inclusão	1	14/03/2008	24/01/2012
12947	SONALI DELPHINA DOS SANTOS	Alteração	1	01/06/2006	31/05/2010
			2	08/12/2006	07/12/2010
			3	22/08/2007	21/08/2011
13021	MARCELO ROCHA BITTENCOURT	Inclusão	1	25/02/2008	19/06/2011
13113	ELOIZA MARIA GAZAL DA COSTA	Inclusão	1	26/11/2007	25/11/2011
13128	FERNANDO SEBASTIAO LUTTERBACH RIKER BRANCO	Inclusão	1	13/03/2008	12/03/2012
13237	JORGE ALBERTO MACHADO CUNHA LUNZ	Inclusão	1	26/10/2007	25/10/2011
13294	LUIZ CARLOS RODOLFO MURUCI	Alteração	1	01/06/2006	31/05/2010
			3	06/11/2007	05/11/2011
13296	ROGERIO MECENI	Alteração	1	03/10/2006	02/10/2010
			2	22/08/2007	21/08/2011
13316	ANTONIO JOSE LOUREIRO RODRIGUES	Alteração	2	10/01/2008	31/05/2010
			6	27/03/2008	11/06/2011
			7	27/03/2008	08/02/2012
13351	MARTHA ROCHA SALGUEIRO COSTA	Alteração	2	26/11/2007	25/11/2011
13361	SERGIO MOURA AIELLO JUNIOR	Inclusão	1	26/11/2007	25/11/2011
13518	CARLOS ADRIANO MIRANDA BANDEIRA	Inclusão	1	26/11/2007	25/11/2011
13642	LERIO RICARDO TAVARES DA SILVA	Alteração	1	10/12/2007	09/12/2011
13740	RENATO DE OLIVEIRA SILVA JUNIOR	Inclusão	1	26/11/2007	25/11/2011
13766	CLARA ALVES CAMPOS	Inclusão	1	24/03/2008	31/05/2010
			2	24/03/2008	31/05/2010
			3	24/03/2008	31/05/2010
13804	JANAINA FIDELIS DA SILVA CHIA	Inclusão	1	31/03/2008	10/09/2011
13837	SIMONE MARIA BASTOS DE CASTRO	Alteração	1	27/08/2007	11/09/2010
			2	23/11/2007	22/11/2011
13859	MARILENE NOGUEIRA BARBOSA	Alteração	1	01/06/2006	31/05/2010
			2	01/06/2006	31/05/2010
			3	12/12/2007	11/12/2011
13875	RENATA DA SILVA LUCIO	Alteração	1	19/07/2006	26/02/2008
			2	27/02/2008	18/07/2010
13890	SERGIO CARVALHO ROCHA	Inclusão	1	29/02/2008	03/03/2008
			2	04/03/2008	31/05/2010
			3	04/03/2008	31/05/2010
			4	04/03/2008	31/05/2010
13908	LUIZ CLAUDIO DE SOUZA E SILVA	Inclusão	1	28/02/2008	17/10/2010
13918	JOSENIRO GOMES CAMPOS	Inclusão	1	02/10/2007	08/08/2011
			2	29/02/2008	28/02/2012
13977	MARIANA MARCHESE FAGUNDES GOMEL	Inclusão	1	10/03/2008	31/05/2010
			2	10/03/2008	31/08/2010
			3	10/03/2008	29/03/2011
13981	MARELIZA ALONSO SILVA	Inclusão	1	04/03/2008	31/05/2010
13984	RICARDO DE MELLO GABARRON	Inclusão	1	12/03/2008	31/05/2010
			2	12/03/2008	31/05/2010

RELATÓRIO DE PAGAMENTO DO ADICIONAL DE QUALIFICAÇÃO					
Matrícula	Nome do Servidor	Tipo	Lote	Início do Efeito Financeiro	Fim do Efeito Financeiro
			3	12/03/2008	31/05/2010
13991	ALESSANDRO BARROS TARANTO	Inclusão	1	04/03/2008	13/03/2011
13993	JORGE ARAUJO KOLIREN	Inclusão	1	18/03/2008	28/06/2011
13999	THIAGO SIMOES DA SILVA	Inclusão	1	04/03/2008	30/01/2011
			2	04/03/2008	30/03/2011
14002	CARLOS MOACIR PINHEIRO DA SILVA	Inclusão	1	13/03/2008	13/01/2011
14003	RAFAELA DA SILVA BRAGA	Inclusão	1	04/03/2008	26/07/2010
14006	MARCELO DE LIMA GONCALVES	Inclusão	1	13/03/2008	13/01/2011
			2	13/03/2008	29/06/2011

O JUIZ FEDERAL - DIRETOR DO FORO E CORREGEDOR PERMANENTE DOS SERVIÇOS AUXILIARES DA JUSTIÇA FEDERAL DE 1º GRAU - SEÇÃO JUDICIÁRIA DO RIO DE JANEIRO, no uso da competência que lhe foi estabelecida pela Resolução n.º 444, de 09 de junho de 2005, do Conselho da Justiça Federal; e considerando o disposto no Processo Administrativo n.º 0149/2008 - SRH, **RESOLVE:**

PORTARIA Nº RJ-POR-2008/0000277 DE 14 DE ABRIL DE 2008

CONCEDER Licença para Capacitação à servidora VIVIANE PEREIRA PORTO, Analista Judiciário/Odontologia, Nível Superior, Classe "C", Padrão 15, do Quadro de Pessoal desta Seção Judiciária, no período compreendido entre 06.05.2008 e 13.06.2008, para elaboração de monografia do Curso de Especialização em Saúde Coletiva, ministrado pela Faculdade de Odontologia São Leopoldo Mandic, com fulcro no art. 87 da Lei 8.112/90, alterada pela Lei nº 9.527/97 c/c a Resolução nº 5/2008, do Conselho da Justiça Federal.

**PUBLIQUE-SE. REGISTRE-SE. CUMPRA-SE.
MAURO SOUZA MARQUES DA COSTA BRAGA
JUIZ FEDERAL - DIRETOR DO FORO**

O JUIZ FEDERAL - DIRETOR DO FORO E CORREGEDOR PERMANENTE DOS SERVIÇOS AUXILIARES DA JUSTIÇA FEDERAL DE 1º GRAU - SEÇÃO JUDICIÁRIA DO RIO DE JANEIRO, no uso da competência que lhe foi estabelecida pela Resolução n.º 444, de 09 de junho de 2005, do Conselho da Justiça Federal; e considerando o disposto no Processo Administrativo n.º 0221/2008 - SRH, **RESOLVE:**

PORTARIA Nº RJ-POR-2008/00284 DE 18 DE ABRIL DE 2008

CONCEDER Licença para Capacitação à servidora ELIZABETH TELES DA SILVA, Analista Judiciário, Nível Intermediário, Classe "C", Padrão 14, do Quadro de Pessoal desta Seção Judiciária, no período compreendido entre 23.06.2008 e 23.07.2008, para Elaboração de Monografia final do Curso de Pós-Graduação 'Lato Sensu' em Gestão Pública, ministrado pela Universidade Cândido Mendes, com fulcro no art. 87 da Lei 8.112/90, com a redação dada pela Lei nº 9.527/97 c/c a Resolução nº 5/2008, do Conselho da Justiça Federal.

**PUBLIQUE-SE. REGISTRE-SE. CUMPRA-SE.
MAURO SOUZA MARQUES DA COSTA BRAGA
JUIZ FEDERAL - DIRETOR DO FORO**

O JUIZ FEDERAL - DIRETOR DO FORO E CORREGEDOR PERMANENTE DOS SERVIÇOS AUXILIARES DA JUSTIÇA FEDERAL DE 1º GRAU - SEÇÃO JUDICIÁRIA DO RIO DE JANEIRO, no uso da competência que lhe foi estabelecida pela Resolução n.º 444, de 09 de junho de 2005, do Conselho da Justiça Federal; e considerando o disposto no Processo Administrativo n.º 0197/2008 - SRH, **RESOLVE:**

PORTARIA Nº RJ-POR-2008/00287 DE 22 DE ABRIL DE 2008

CONCEDER Licença para Capacitação ao servidor EDGAR NILTON DE SIQUEIRA FORTES, Analista Judiciário, Nível Superior, Classe "B", Padrão 9, do Quadro de Pessoal desta Seção Judiciária, no período compreendido entre 12.05.2008 e 10.06.2008, para elaboração de Monografia do Curso de Pós Graduação "Lato Sensu" em Gestão Pública, ministrado pela Universidade Cândido Mendes, com fulcro no art. 87 da Lei 8.112/90, com a redação dada pela Lei nº 9.527/97 c/c a Resolução nº 5/2008, do Conselho da Justiça Federal.

**PUBLIQUE-SE. REGISTRE-SE. CUMPRA-SE.
MAURO SOUZA MARQUES DA COSTA BRAGA
JUIZ FEDERAL - DIRETOR DO FORO**

O JUIZ FEDERAL - DIRETOR DO FORO E CORREGEDOR PERMANENTE DOS SERVIÇOS AUXILIARES DA JUSTIÇA FEDERAL DE 1º GRAU - SEÇÃO JUDICIÁRIA DO RIO DE JANEIRO, no uso de suas atribuições legais, tendo em vista o disposto no artigo 9º, § 1º da Lei nº 11.416/06, de 15 de dezembro de 2006, publicada no D.O.U.- Seção 1 - Edição Extra, de mesma data, bem como o disposto no artigo 25 da Resolução n.º 312/2003, do Conselho da Justiça Federal, **RESOLVE:**

PORTARIA Nº RJ-POR-2008/00298 de 28 de abril de 2008

CONCEDER PROGRESSÃO FUNCIONAL nos termos dos artigos 18 e 25, da Resolução n.º 312, do Conselho da Justiça Federal, de 29 de abril de 2003, alterada pela Resolução nº 335/2003-CJF, aos servidores pertencentes ao Quadro de Pessoal desta Seccional, que foram aprovados no Processo de Gestão de Desempenho (período de 01-04-2007 a 31-03-2008), na forma estabelecida no anexo desta Portaria.

**PUBLIQUE-SE. REGISTRE-SE. CUMPRE-SE.
MAURO SOUZA MARQUES DA COSTA BRAGA
JUIZ FEDERAL - DIRETOR DO FORO**

ANEXO

PROGRESSÃO FUNCIONAL				
CARGO: ANALISTA JUDICIÁRIO, ÁREA: ADMINISTRATIVA				
MATRÍCULA	NOME	A PARTIR DE	DE	PARA
11333	ANA CRISTINA DO COUTO	08-03-2008	NS-C-13	NS-C-14

PROGRESSÃO FUNCIONAL				
CARGO: ANALISTA JUDICIÁRIO, ÁREA: ADMINISTRATIVA				
MATRÍCULA	NOME	A PARTIR DE	DE	PARA
12333	ALEXANDRE MARQUES CORRÊA	01-04-2008	NS-B-9	NS-B-10
12330	ANDREA DA SILVA CARDOSO GERALDES	01-04-2008	NS-B-9	NS-B-10
12283	ANTONIO CARLOS DA SILVA MACHADO	01-04-2008	NS-B-9	NS-B-10
12259	BIANCA EVELISE BOSSAN DE VELASCO	01-04-2008	NS-B-9	NS-B-10
12100	CARLO ALEXANDER LEITÃO LINS	01-04-2008	NS-B-9	NS-B-10
12190	CARLOS WAGNER MACIEL LIMA	01-04-2008	NS-B-9	NS-B-10
12334	CELSO DA COSTA REIS	01-04-2008	NS-B-9	NS-B-10
12022	CRISTINA DE LEMOS BRITTO BALTHAZAR	01-04-2008	NS-B-9	NS-B-10
12205	EDGAR NILTON DE SIQUEIRA FORTES	01-04-2008	NS-B-9	NS-B-10
12300	EDVALDO DE BARROS PINTO JUNIOR	01-04-2008	NS-B-9	NS-B-10
12298	FÁTIMA AUXILIADORA RONCATO DA SILVA	01-04-2008	NS-B-9	NS-B-10
12191	HENRIQUE DE SOUZA CARDOSO	01-04-2008	NS-B-9	NS-B-10
12291	JORGE BAALBAKI FILHO	01-04-2008	NS-B-9	NS-B-10
12236	JORGE LUIS BRITO DA COSTA	01-04-2008	NS-B-9	NS-B-10
12335	JUREMA ALICE SANTOS BARRETTO	01-04-2008	NS-B-9	NS-B-10
12284	LÚCIA DA SILVA ALMENDRA	01-04-2008	NS-B-9	NS-B-10
12193	LUCIANA BARÃO RODRIGUES	01-04-2008	NS-B-9	NS-B-10
12306	LUIZ DA SILVA GÓES FILHO	01-04-2008	NS-B-9	NS-B-10
12257	LUIZ FERNANDO DE SOUZA SAMPAIO	01-04-2008	NS-B-9	NS-B-10
12287	LUIZA TRINAS DE AMORIM	01-04-2008	NS-B-9	NS-B-10
12293	MARENIZE ALVES ROSA	01-04-2008	NS-B-9	NS-B-10
12279	MARIA DE FÁTIMA TRINDADE SANTOS	01-04-2008	NS-B-9	NS-B-10
12264	MARIA JOSÉ SUDÉRIO DA SILVA	01-04-2008	NS-B-9	NS-B-10
12326	PAULO CÉSAR ARRUDA DAS CHAGAS	01-04-2008	NS-B-9	NS-B-10
12266	SÉRGIO PATRÍCIO DE FRANÇA	01-04-2008	NS-B-9	NS-B-10
12252	SÉRGIO RICARDO CRUZ WANDERLEY	01-04-2008	NS-B-9	NS-B-10
12254	TERESINHA CRISTINA FIGUEIRA SHAH	01-04-2008	NS-B-9	NS-B-10
12204	VITOR PAMPIN RODRIGUEZ	01-04-2008	NS-B-9	NS-B-10

PROGRESSÃO FUNCIONAL				
CARGO: ANALISTA JUDICIÁRIO, ÁREA: ADMINISTRATIVA				
MATRÍCULA	NOME	A PARTIR DE	DE	PARA
12542	ALESSANDRA ALVES DE SOUZA	16-10-2007	NS-B-9	NS-B-10
12615	ANA BEATRIZ GOMES SALGADO	21-03-2008	NS-B-9	NS-B-10
12057	ANTONIO DE CARVALHO BARROSO	01-11-2007	NS-B-9	NS-B-10
12616	CLAUDIA MARIA COSTA SERQUEIRA	21-03-2008	NS-B-9	NS-B-10
12578	LÚCIA LEAL SANTOS	18-01-2008	NS-B-9	NS-B-10
12610	LUIZ ROGÉRIO SILVA DE LEMOS	21-03-2008	NS-B-9	NS-B-10
12555	MARIA LÚCIA BECHUATH SANGIRARDI	07-12-2007	NS-B-9	NS-B-10
12608	PAULO ROBERTO IVENS DE ARAÚJO	21-03-2008	NS-B-9	NS-B-10
12537	RAIMUNDO BENÍCIO BEZERRA JÚNIOR	06-10-2007	NS-B-9	NS-B-10

PROGRESSÃO FUNCIONAL				
CARGO: ANALISTA JUDICIÁRIO, ÁREA: ADMINISTRATIVA				
MATRÍCULA	NOME	A PARTIR DE	DE	PARA
12737	ALEXANDRE CESARONI DE ALMEIDA	01-11-2007	NS-B-8	NS-B-9
12755	ANA CLÁUDIA MASCARENHAS SEIXAS	18-11-2007	NS-B-8	NS-B-9
12739	ANA CLÁUDIA MOSCOSO ALMEIDA	05-11-2007	NS-B-8	NS-B-9
12756	BIANCA FISCILETTI VALLONE	18-11-2007	NS-B-8	NS-B-9
12738	CARMEN LÚCIA DE SOUZA VARELLA	01-11-2007	NS-B-8	NS-B-9
12751	FERNANDO GOFFREDO ROCHA BRAGA	18-11-2007	NS-B-8	NS-B-9
12792	SIMONE MANNHEIMER DE ALVARENGA	02-03-2008	NS-B-8	NS-B-9
12752	SURAMY DOS SANTOS PEDROSA RIBEIRO GUEDES	18-11-2007	NS-B-8	NS-B-9

PROGRESSÃO FUNCIONAL				
CARGO: ANALISTA JUDICIÁRIO, ÁREA: ADMINISTRATIVA				
MATRÍCULA	NOME	A PARTIR DE	DE	PARA
12893	IZAMAR VASCONCELOS DE MORAES	31-10-2007	NS-B-7	NS-B-8
12974	JORGINA MOREIRA DE LIMA	13-12-2007	NS-B-7	NS-B-8
12887	LAINA ZAMBRONI RIEDEL	14-11-2007	NS-B-7	NS-B-8
12905	MARCIA COELHO WANDERLEY	14-11-2007	NS-B-7	NS-B-8
12987	PEDRO PAULO GASSE LEAL	24-01-2008	NS-B-7	NS-B-8
13003	RIVIANI ANDRÉA TEIXEIRA DE ALMEIDA MAGHELLY	31-01-2008	NS-B-7	NS-B-8
12986	SÔNIA MARIA TEIXEIRA DOS SANTOS	24-01-2008	NS-B-7	NS-B-8
13000	SORAIA CUNHA ESTEBANEZ CHEBAR	02-02-2008	NS-B-7	NS-B-8

PROGRESSÃO FUNCIONAL				
CARGO: ANALISTA JUDICIÁRIO, ÁREA: JUDICIÁRIA				
MATRÍCULA	NOME	A PARTIR DE	DE	PARA
11534	ANA CRISTINA PEIXOTO MAURO DANTAS	01-04-2008	NS-C-13	NS-C-14
11554	MARIA CÉLIA BASTOS VIDAURRE	01-04-2008	NS-C-13	NS-C-14

PROGRESSÃO FUNCIONAL				
CARGO: ANALISTA JUDICIÁRIO, ÁREA: JUDICIÁRIA				
MATRÍCULA	NOME	A PARTIR DE	DE	PARA
12268	ADRIANA DO COUTO FARO	01-04-2008	NS-B-9	NS-B-10
12281	ALESSANDRA ANDRADE DUPREZ	01-04-2008	NS-B-9	NS-B-10
12261	ALEXANDRE CARVALHO MORENO	01-04-2008	NS-B-9	NS-B-10
12331	BRUNO POTIGUAR RIBEIRO	01-04-2008	NS-B-9	NS-B-10
12301	CARLOS HENRIQUE AUGUSTO DOS SANTOS	01-04-2008	NS-B-9	NS-B-10
12255	CLÁUDIA MATTOS DE SIQUEIRA MESQUITA	01-04-2008	NS-B-9	NS-B-10
12354	CRISTIANE ALVES GOMES	01-04-2008	NS-B-9	NS-B-10
12213	DANIELA DE ASSIS AMARANTE	01-04-2008	NS-B-9	NS-B-10
12302	DÉBORA DA ROCHA CAMARGOS CARNEIRO	01-04-2008	NS-B-9	NS-B-10
12216	DENISE DUARTE ROCHA	01-04-2008	NS-B-9	NS-B-10
12299	EDSON NOLASCO DE OLIVEIRA	01-04-2008	NS-B-9	NS-B-10
12303	EDUARDO MENEZES GARCIA	01-04-2008	NS-B-9	NS-B-10
12350	EVERALDO MATIAS NICÁCIO	01-04-2008	NS-B-9	NS-B-10
12206	FABIA ADRIANE RIBEIRO TEIXEIRA	01-04-2008	NS-B-9	NS-B-10
12278	FABIANA FERRARI LORDELLO DE MELLO	01-04-2008	NS-B-9	NS-B-10
13099	GISLEINE MARIA PINTO	01-04-2008	NS-B-9	NS-B-10
12212	HÉRIKA SCHMITT ARRUDA	01-04-2008	NS-B-9	NS-B-10
12292	JANAINA MACHADO ENNES CARRERA	01-04-2008	NS-B-9	NS-B-10
12289	LEYDE PATRÍCIA LEADEBAL FREITAS	01-04-2008	NS-B-9	NS-B-10
12282	MARCELO DE SOUZA MENTZINGEN	01-04-2008	NS-B-9	NS-B-10
12336	MARIA CECÍLIA DA COSTA E SILVA	01-04-2008	NS-B-9	NS-B-10
12207	NADJA MARA SANTIAGO MARTINHO	01-04-2008	NS-B-9	NS-B-10
12294	RENNÉE CLAUDIA LICHTENSTEIN BALASSIANO	01-04-2008	NS-B-9	NS-B-10
12211	ROBSON WHALLACE LIMA	01-04-2008	NS-B-9	NS-B-10
12296	SHIRLEY RIBEIRO NASCIMENTO	01-04-2008	NS-B-9	NS-B-10
12337	VINÍCIUS PEREZ LYRA	01-04-2008	NS-B-9	NS-B-10

PROGRESSÃO FUNCIONAL				
CARGO: ANALISTA JUDICIÁRIO, ÁREA: JUDICIÁRIA				
MATRÍCULA	NOME	A PARTIR DE	DE	PARA
12566	CARLA CRISTINA ROSA CALDAS	06-01-2008	NS-B-9	NS-B-10
12612	ERNESTO FERREIRA DE CASTRO	21-03-2008	NS-B-9	NS-B-10
12558	JOSÉ BATISTA DA SILVA	31-12-2007	NS-B-9	NS-B-10
12518	LAÍLA NOLY BARROCAS	25-12-2007	NS-B-9	NS-B-10
12560	MARCELO FARIA SANTOS	06-01-2008	NS-B-9	NS-B-10
12606	MARCOS AURÉLIO OLIVEIRA SANTOS	21-03-2008	NS-B-9	NS-B-10
12573	MARIA EMÍLIA OLIVEIRA MONTEIRO	06-01-2008	NS-B-9	NS-B-10
12551	MÁRIO CÉSAR PACHECO DIAS GONÇALVES	30-10-2007	NS-B-9	NS-B-10

PROGRESSÃO FUNCIONAL				
CARGO: ANALISTA JUDICIÁRIO, ÁREA: JUDICIÁRIA				
MATRÍCULA	NOME	A PARTIR DE	DE	PARA
12582	NELSON JOSÉ CASTANHEIRA ALVES	20-01-2008	NS-B-9	NS-B-10
12099	SEBASTIÃO SILTON LIMA QUARESMA	09-10-2007	NS-B-9	NS-B-10
12564	SHEILA CARVALHO BELO	06-01-2008	NS-B-9	NS-B-10
12565	VALÉRIA CRISTINA PINTO	06-01-2008	NS-B-9	NS-B-10
12561	WALMIR FIGUEIREDO DUTRA	06-01-2008	NS-B-9	NS-B-10

PROGRESSÃO FUNCIONAL				
CARGO: ANALISTA JUDICIÁRIO, ÁREA: JUDICIÁRIA				
MATRÍCULA	NOME	A PARTIR DE	DE	PARA
12105	ADRIANA COSTA DA SILVA	27-09-2007	NS-B-8	NS-B-9
12754	EDSON AUGUSTO CORRÊA DOS SANTOS	18-11-2007	NS-B-8	NS-B-9
12788	FLAVIA THIEBAUT MIRANDA HERRANZ	20-01-2008	NS-B-8	NS-B-9
12759	JOÃO MOISES DE MENEZES	18-11-2007	NS-B-8	NS-B-9
12784	NILTON VIEIRA REIS	13-02-2008	NS-B-8	NS-B-9
12781	ROSEMARY DE SOUZA PEIXOTO COSTA	15-03-2008	NS-B-8	NS-B-9

PROGRESSÃO FUNCIONAL				
CARGO: ANALISTA JUDICIÁRIO, ÁREA: JUDICIÁRIA				
MATRÍCULA	NOME	A PARTIR DE	DE	PARA
13019	ANDERSON CASTEDO BASTOS	14-03-2008	NS-B-7	NS-B-8
12999	CARLOS ALBERTO LIMA CERQUEIRA	31-01-2008	NS-B-7	NS-B-8
12955	CLAUDIA DE BARROS MARCHI	14-11-2007	NS-B-7	NS-B-8
12903	CLAUDIO LUIZ RIBEIRO DE ALMEIDA	14-11-2007	NS-B-7	NS-B-8
12915	CRISTINA LUCIA SEABRA IORIO	14-11-2007	NS-B-7	NS-B-8
12888	ELYS DAYSE GONÇALVES DA CUNHA BROKAMP	18-10-2007	NS-B-7	NS-B-8
12904	ISABEL DO HORTO MADEIRA GONÇALVES	14-11-2007	NS-B-7	NS-B-8
12886	LETÍCIA REITZ	18-10-2007	NS-B-7	NS-B-8
12885	LÍCIA ALVIM DE MATTOS BIANCHI DOS GUARANY	18-10-2007	NS-B-7	NS-B-8
12988	MARCELO AUGUSTO PINTO	28-01-2008	NS-B-7	NS-B-8
13021	MARCELO ROCHA BITTENCOURT	31-03-2008	NS-B-7	NS-B-8
12906	MARCIA CRISTINA DOS SANTOS GAGLIANO	14-11-2007	NS-B-7	NS-B-8
12975	MARCIA HELENA DE OLIVEIRA	17-12-2007	NS-B-7	NS-B-8
12996	MARIA ANGELA DOS SANTOS SILVA	31-01-2008	NS-B-7	NS-B-8
13004	MÔNICA OROZCO LEME	31-01-2008	NS-B-7	NS-B-8
12896	ODETE EMA MARTINS	29-10-2007	NS-B-7	NS-B-8
13020	YGOR WLADIMIR SÁ TOBIAS DA COSTA	14-03-2008	NS-B-7	NS-B-8

PROGRESSÃO FUNCIONAL				
CARGO: ANALISTA JUDICIÁRIO, ÁREA: JUDICIÁRIA				
MATRÍCULA	NOME	A PARTIR DE	DE	PARA
13983	JULIO SERTORIO SOARES RAMOS	01-04-2008	NS-A-3	NS-A-4

PROGRESSÃO FUNCIONAL				
CARGO: ANALISTA JUDICIÁRIO/EXECUÇÃO DE MANDADOS, ÁREA: JUDICIÁRIA				
MATRÍCULA	NOME	A PARTIR DE	DE	PARA
11329	RENATA MATOS CABRAL FACCIN	01-04-2008	NS-C-14	NS-C-15

PROGRESSÃO FUNCIONAL				
CARGO: ANALISTA JUDICIÁRIO/EXECUÇÃO DE MANDADOS, ÁREA: JUDICIÁRIA				
MATRÍCULA	NOME	A PARTIR DE	DE	PARA
11341	JOCELIR NUNES	01-02-2008	NS-C-13	NS-C-14

PROGRESSÃO FUNCIONAL				
CARGO: ANALISTA JUDICIÁRIO/EXECUÇÃO DE MANDADOS, ÁREA: JUDICIÁRIA				
MATRÍCULA	NOME	A PARTIR DE	DE	PARA
12319	ADRIANA BARROS DE OLIVEIRA BITTENCOURT	01-04-2008	NS-B-9	NS-B-10
12234	ALEXANDRE TEITELROIT	01-04-2008	NS-B-9	NS-B-10
12346	ANDRÉ GUSTAVO SOUZA SILVEIRA DA SILVA	01-04-2008	NS-B-9	NS-B-10
12182	ANNA MARIA BIOLCHINI DA SILVA GONÇALVES	01-04-2008	NS-B-9	NS-B-10
12349	CARMEN LUCIA DINIZ DOS SANTOS	01-04-2008	NS-B-9	NS-B-10
12341	CESAR FUMAUX	01-04-2008	NS-B-9	NS-B-10
12309	CLAUDIO BATISTA DOS SANTOS	01-04-2008	NS-B-9	NS-B-10
12308	CLAUDIO DA COSTA	01-04-2008	NS-B-9	NS-B-10
12311	DALZA GUIMARÃES CAVALCANTI	01-04-2008	NS-B-9	NS-B-10
12231	DANIELA ALCÂNTARA DEMÉTRIO DE SOUZA COTTA	01-04-2008	NS-B-9	NS-B-10
12310	DANIELLE CORRÊA JORGE	01-04-2008	NS-B-9	NS-B-10

PROGRESSÃO FUNCIONAL				
CARGO: ANALISTA JUDICIÁRIO/EXECUÇÃO DE MANDADOS, ÁREA: JUDICIÁRIA				
MATRÍCULA	NOME	A PARTIR DE	DE	PARA
12240	DENISE RODRIGUES PITOMBO	01-04-2008	NS-B-9	NS-B-10
12187	ELVES JOSÉ DE SÁ FRANÇA	01-04-2008	NS-B-9	NS-B-10
12316	FÁBIO JOSÉ CUNHA PAIS	01-04-2008	NS-B-9	NS-B-10
12179	FÁTIMA CRISTINA DOS SANTOS SILVA	01-04-2008	NS-B-9	NS-B-10
12242	FLÁVIA PELLEGRINI BAPTISTA COSTACURTA	01-04-2008	NS-B-9	NS-B-10
12347	GISELE PARDO LAVEGLIA	01-04-2008	NS-B-9	NS-B-10
12243	GLÁUCIA DO ESPÍRITO SANTO SILVA	01-04-2008	NS-B-9	NS-B-10
12244	ILCA EMÍLIA PINTO	01-04-2008	NS-B-9	NS-B-10
12229	INGRID NEVES	01-04-2008	NS-B-9	NS-B-10
12343	JOÃO MÁRCIO TEIXEIRA	01-04-2008	NS-B-9	NS-B-10
12180	JORGE MOREIRA DE ALMEIDA	01-04-2008	NS-B-9	NS-B-10
12314	LEONARDO ANTONIO MARINHO SAMPAIO	01-04-2008	NS-B-9	NS-B-10
12188	LEONARDO PARENTE MARTINS DOS SANTOS	01-04-2008	NS-B-9	NS-B-10
12322	LÍCIA CRISTINA PRADO SILVA	01-04-2008	NS-B-9	NS-B-10
12222	LUIZ ANTÔNIO VIEGAS DA SILVA	01-04-2008	NS-B-9	NS-B-10
12250	MAGALY CUNHA BARROSO	01-04-2008	NS-B-9	NS-B-10
12348	MAIKO VILLELA RANGEL DE CARVALHO	01-04-2008	NS-B-9	NS-B-10
12181	MARCELA MARTELLI PARREIRAS	01-04-2008	NS-B-9	NS-B-10
12318	MARCIA SALLES DA FONSECA	01-04-2008	NS-B-9	NS-B-10
12226	MARCIO LOUREIRO COTTA	01-04-2008	NS-B-9	NS-B-10
12344	MARCO ANTONIO ANESIO AZEVEDO	01-04-2008	NS-B-9	NS-B-10
12235	MARCOS ANDRÉ LEITE PEREIRA	01-04-2008	NS-B-9	NS-B-10
12220	MARCOS ANTONIO VIRIATO DE MEDEIROS	01-04-2008	NS-B-9	NS-B-10
12247	MARCUS GOMES PAMPLONA DE MOURA	01-04-2008	NS-B-9	NS-B-10
12338	MÁRIA ROSA MARQUES MOYSÉS	01-04-2008	NS-B-9	NS-B-10
12312	MÁRIO GOMES NUNES PEREIRA	01-04-2008	NS-B-9	NS-B-10
12233	MARISA RIBEIRO GUIMARAES DA SILVA	01-04-2008	NS-B-9	NS-B-10
12223	MÔNICA GONÇALVES BOGADO DE AZEVEDO	01-04-2008	NS-B-9	NS-B-10
12232	PAULO ROBERTO DE CARVALHO CASTRO	01-04-2008	NS-B-9	NS-B-10
12248	REBECA SOBREIRA FERNANDES	01-04-2008	NS-B-9	NS-B-10
12313	RENATA UCHOA DE MEDEIROS VARELA	01-04-2008	NS-B-9	NS-B-10
12340	SERGIO DOMINGOS MOREIRA	01-04-2008	NS-B-9	NS-B-10
12249	SONIA TEIXEIRA	01-04-2008	NS-B-9	NS-B-10
12228	VERLENE TAVARES	01-04-2008	NS-B-9	NS-B-10
12345	WESIA LUCIO CABELEIRA SANTOS	01-04-2008	NS-B-9	NS-B-10

PROGRESSÃO FUNCIONAL				
CARGO: ANALISTA JUDICIÁRIO/EXECUÇÃO DE MANDADOS, ÁREA: JUDICIÁRIA				
MATRÍCULA	NOME	A PARTIR DE	DE	PARA
12568	ALCINA MARIA PANARO FIGUEIRA EISENLOHR	06-01-2008	NS-B-9	NS-B-10
12547	CÍNTIA TINOCO DE CARVALHO DA SILVA	26-10-2007	NS-B-9	NS-B-10
12575	FÁTIMA LEONOR PATRÍCIO	06-01-2008	NS-B-9	NS-B-10
12603	JOSÉ ANTONIO SABOYA DA COSTA	24-02-2008	NS-B-9	NS-B-10
12602	LEANDRO MAIA VAZ	24-02-2008	NS-B-9	NS-B-10
12614	LUCIANA CRISTINA PASSOS ESPÍNDOLA	21-03-2008	NS-B-9	NS-B-10
12539	MÁRCIA ZILÁ KLEZEWSKY PIRES	09-10-2007	NS-B-9	NS-B-10

PROGRESSÃO FUNCIONAL				
CARGO: ANALISTA JUDICIÁRIO/EXECUÇÃO DE MANDADOS, ÁREA: JUDICIÁRIA				
MATRÍCULA	NOME	A PARTIR DE	DE	PARA
12740	ALINE CAVALCANTE CORRÊA GERVÁSIO	01-11-2007	NS-B-8	NS-B-9
12741	ANTÔNIO PEDRO DE OLIVEIRA	01-11-2007	NS-B-8	NS-B-9
12742	CARLOS RANGEL DE AZEVEDO NETO	01-11-2007	NS-B-8	NS-B-9
12775	DÉBORA MARTINS DE ALMEIDA	06-02-2008	NS-B-8	NS-B-9
12743	FABIANO OURIQUE ESPÍNDOLA TURBAI RANGEL	01-11-2007	NS-B-8	NS-B-9
12720	JOSÉ VALDIR GONÇALVES DOS SANTOS	20-10-2007	NS-B-8	NS-B-9
12708	LUIS GUSTAVO BRITO DO AMARAL	11-10-2007	NS-B-8	NS-B-9
12745	LUIZ OLAVO DE SOUZA	04-11-2007	NS-B-8	NS-B-9
12746	MARCELO OLIVEIRA ROCHA	01-11-2007	NS-B-8	NS-B-9
12713	NEUZA MARIA ALVES DA FRANÇA	11-10-2007	NS-B-8	NS-B-9
12626	NILTON WEIGERT DE CAMARGO	02-09-2007	NS-B-8	NS-B-9
12710	PAULO SERGIO JENNÉ RIBEIRO	11-10-2007	NS-B-8	NS-B-9
12747	VALÉRIA MARINHO SIMAS	01-11-2007	NS-B-8	NS-B-9
12778	VERÔNICA BARROS ARRUDA	06-02-2008	NS-B-8	NS-B-9

PROGRESSÃO FUNCIONAL				
CARGO: ANALISTA JUDICIÁRIO/EXECUÇÃO DE MANDADOS, ÁREA: JUDICIÁRIA				
MATRÍCULA	NOME	A PARTIR DE	DE	PARA
12995	ADRIANA CORRÊA MARTINS	02-02-2008	NS-B-7	NS-B-8
12908	ADRIANA CRISTINA SAADE MONTEIRO	14-11-2007	NS-B-7	NS-B-8
12914	ALEXANDRE LINS GIRALDES	14-11-2007	NS-B-7	NS-B-8
12913	CESAR AUGUSTO DA ROCHA NEVES	14-11-2007	NS-B-7	NS-B-8
12909	CRISTIANE MARIA DE FÁTIMA RELLO DE SOUZA	14-11-2007	NS-B-7	NS-B-8
12899	DEUCIR NEVES DA SILVA	06-11-2007	NS-B-7	NS-B-8
12992	FABIANA CALDAS CORREIA	31-01-2008	NS-B-7	NS-B-8
12984	FÁBIO ROBERTO DE ARAÚJO	24-01-2008	NS-B-7	NS-B-8
12901	FERNANDO GUSTAVO VON MONTFORT COELHO	14-11-2007	NS-B-7	NS-B-8
12910	FLAVIO ANASTÁCIO DA SILVA	14-11-2007	NS-B-7	NS-B-8
12744	GUSTAVO CUNHA DE MENEZES	01-11-2007	NS-B-7	NS-B-8
12911	LEILA SANTOS DA COSTA	14-11-2007	NS-B-7	NS-B-8
12912	LUIZ CLÁUDIO DE CARVALHO SANTOS	14-11-2007	NS-B-7	NS-B-8
12907	LUIZ VICENTE FRANCO	14-11-2007	NS-B-7	NS-B-8
12994	RENATO MONTERO MORISSON	31-01-2008	NS-B-7	NS-B-8
12993	REYNALDO LÚCIO MOUTINHO COSTA	31-01-2008	NS-B-7	NS-B-8
12957	RICARDO KREZMARSKY GUIMARÃES	16-11-2007	NS-B-7	NS-B-8
12973	RICARDO MOREIRA FIRPO DE ANDRADE	05-12-2007	NS-B-7	NS-B-8
12978	VIVIANE CRISTINA DE ARAUJO MARQUES	10-01-2008	NS-B-7	NS-B-8

PROGRESSÃO FUNCIONAL				
CARGO: ANALISTA JUDICIÁRIO/ODONTOLOGIA, ÁREA:APOIO ESPECIALIZADO				
MATRÍCULA	NOME	A PARTIR DE	DE	PARA
11680	ANGÉLICA DE OLIVEIRA MARÇAL	01-04-2008	NS-C-13	NS-C-14

PROGRESSÃO FUNCIONAL				
CARGO: ANALISTA JUDICIÁRIO/MEDICINA, ÁREA:APOIO ESPECIALIZADO				
MATRÍCULA	NOME	A PARTIR DE	DE	PARA
11552	RÚBIA AMERICANO CRUZ	01-04-2008	NS-C-13	NS-C-14

PROGRESSÃO FUNCIONAL				
CARGO: ANALISTA JUDICIÁRIO/MEDICINA, ÁREA:APOIO ESPECIALIZADO				
MATRÍCULA	NOME	A PARTIR DE	DE	PARA
12504	JOÃO MARCELO MENEZES FALCÃO	06-10-2007	NS-B-9	NS-B-10

PROGRESSÃO FUNCIONAL				
CARGO: ANALISTA JUDICIÁRIO/MEDICINA, ÁREA:APOIO ESPECIALIZADO				
MATRÍCULA	NOME	A PARTIR DE	DE	PARA
12977	ANGÉLICA DOS SANTOS VIANNA	10-01-2008	NS-B-7	NS-B-8

PROGRESSÃO FUNCIONAL				
CARGO: ANALISTA JUDICIÁRIO/CONTADORIA, ÁREA:APOIO ESPECIALIZADO				
MATRÍCULA	NOME	A PARTIR DE	DE	PARA
12768	MARIA ELIZABETHE DOS SANTOS TAVARES FONTES	16-01-2008	NS-B-8	NS-B-9

PROGRESSÃO FUNCIONAL				
CARGO: ANALISTA JUDICIÁRIO/PSICOLOGIA, ÁREA:APOIO ESPECIALIZADO				
MATRÍCULA	NOME	A PARTIR DE	DE	PARA
12902	CRISTINA MARIA ALVES FROES	18-11-2007	NS-B-7	NS-B-8

PROGRESSÃO FUNCIONAL				
CARGO: ANALISTA JUDICIÁRIO/BIBLIOTECONOMIA, ÁREA:APOIO ESPECIALIZADO				
MATRÍCULA	NOME	A PARTIR DE	DE	PARA
12956	DAYANANDA SOUZA NUNES	16-11-2007	NS-B-7	NS-B-8

PROGRESSÃO FUNCIONAL				
CARGO: ANALISTA JUDICIÁRIO/INFORMÁTICA, ÁREA:APOIO ESPECIALIZADO				
MATRÍCULA	NOME	A PARTIR DE	DE	PARA
13017	TEREZINHA REGINA FRYDMAN	14-03-2008	NS-B-7	NS-B-8

PROGRESSÃO FUNCIONAL				
CARGO: ANALISTA JUDICIÁRIO/INFORMÁTICA, ÁREA:APOIO ESPECIALIZADO				
MATRÍCULA	NOME	A PARTIR DE	DE	PARA
12709	JORGE GUILHERME DE SOUZA	11-10-2007	NS-B-8	NS-B-9
12793	MARCELO GUIIMARÃES ZOUAIN	06-03-2008	NS-B-8	NS-B-9
12794	THADEU PAIVA	08-03-2008	NS-B-8	NS-B-9

PROGRESSÃO FUNCIONAL				
CARGO: ANALISTA JUDICIÁRIO/ARQUITETURA, ÁREA: APOIO ESPECIALIZADO				
MATRÍCULA	NOME	A PARTIR DE	DE	PARA
12600	LIANA BEZERRA FERNANDES	16-02-2008	NS-B-9	NS-B-10

PROGRESSÃO FUNCIONAL				
CARGO: TÉCNICO JUDICIÁRIO, ÁREA: ADMINISTRATIVA				
MATRÍCULA	NOME	A PARTIR DE	DE	PARA
12930	PAULO ROBERTO DE ANDRADE GOMES	14-11-2007	NI-B-6	NI-B-7
12931	MARISTELA BARROS PINTO	14-11-2007	NI-B-6	NI-B-7

PROGRESSÃO FUNCIONAL				
CARGO: TÉCNICO JUDICIÁRIO, ÁREA: ADMINISTRATIVA				
MATRÍCULA	NOME	A PARTIR DE	DE	PARA
11630	ADRIANA DANTAS COUTINHO	01-04-2008	NI-C-14	NI-C-15

PROGRESSÃO FUNCIONAL				
CARGO: TÉCNICO JUDICIÁRIO/INFORMÁTICA, ÁREA: APOIO ESPECIALIZADO				
MATRÍCULA	NOME	A PARTIR DE	DE	PARA
12557	CECÍLIA DE SOUZA FREITAS	06-01-2008	NI-B-9	NI-B-10

PROGRESSÃO FUNCIONAL				
CARGO: TÉCNICO JUDICIÁRIO, ÁREA: ADMINISTRATIVA				
MATRÍCULA	NOME	A PARTIR DE	DE	PARA
12528	ADRIANA CORDEIRO GOMES DA SILVA CAMPOS	09-10-2007	NI-B-9	NI-B-10
12579	ALEXANDRE DURÃO CARNEIRO	18-01-2008	NI-B-9	NI-B-10
12571	ANA MARIA DA COSTA CONCEIÇÃO VIEGAS FERNANDES	06-01-2008	NI-B-9	NI-B-10
12604	BRUNO LEONARDO PIRES DE SOUZA	24-02-2008	NI-B-9	NI-B-10
12584	DAVID SOUSA RABELLO	16-02-2008	NI-B-9	NI-B-10
12543	FRANCISCO ROCCA CAMANHO	15-10-2007	NI-B-9	NI-B-10
12534	GISELE SCHMIDT WIQUEL	06-10-2007	NI-B-9	NI-B-10
12613	JUIRAM CAMPOS DOS SANTOS	21-03-2008	NI-B-9	NI-B-10
12563	JULIANA VIEIRA ECHEVERRI	08-01-2008	NI-B-9	NI-B-10
12572	JULIO CESAR FEIJÓ	06-01-2008	NI-B-9	NI-B-10
12587	LUCAS PEREIRA DA COSTA	16-02-2008	NI-B-9	NI-B-10
12531	LUIZ FERNANDO OLIVEIRA TRAJANO	06-10-2007	NI-B-9	NI-B-10
12577	MÁRCIA VERONICA RODRIGUES MIRANDA DA CRUZ	18-01-2008	NI-B-9	NI-B-10
12569	MARCOS VINÍCIUS CARVALHO SANTOS	06-01-2008	NI-B-9	NI-B-10
12556	PEDRO PAULO DE MATOS	07-12-2007	NI-B-9	NI-B-10
12536	RAQUEL COSTA DA VINHA	06-10-2007	NI-B-9	NI-B-10
12585	REGILÂNIO TEIXEIRA LIMA	16-02-2008	NI-B-9	NI-B-10
12544	RENATA DA ROCHA PEIXOTO	15-10-2007	NI-B-9	NI-B-10
12574	ROGÉRIO VASCONCELOS	06-01-2008	NI-B-9	NI-B-10
12570	TATIANA FERRO DE LIMA	06-01-2008	NI-B-9	NI-B-10

PROGRESSÃO FUNCIONAL				
CARGO: TÉCNICO JUDICIÁRIO, ÁREA: ADMINISTRATIVA				
MATRÍCULA	NOME	A PARTIR DE	DE	PARA
12773	ALEXANDRE DE OLIVEIRA BRANDÃO	06-02-2008	NI-B-8	NI-B-9
12727	ANGELA ELIZABETH FERREIRA DE ALBUQUERQUE	01-11-2007	NI-B-8	NI-B-9
12705	ARTHEMIS PEPPE RIBEIRO GOES TELLES	12-10-2007	NI-B-8	NI-B-9
12748	CARLA BEATRIZ CALVÃO DOS SANTOS GOMES	05-11-2007	NI-B-8	NI-B-9
12783	CÁSSIA VALÉRIA DO VALLE RIBEIRO	13-02-2008	NI-B-8	NI-B-9
12728	CRISTIANE BARBOSA DE ARAÚJO	01-11-2007	NI-B-8	NI-B-9
12729	CRISTINA VIEIRA SOARES	01-11-2007	NI-B-8	NI-B-9
12717	DANIEL FERNANDES CASA NOVA	11-10-2007	NI-B-8	NI-B-9
12771	DENISE BATISTA DE SOUZA	27-01-2008	NI-B-8	NI-B-9
12721	FÁTIMA LÚCIA DE ANDRADE REZENDE	24-10-2007	NI-B-8	NI-B-9
12757	FLÁVIA BENSOUSSAN MELE	18-11-2007	NI-B-8	NI-B-9
12753	FLAVIO BRAGA PRIETO DA SILVA	18-11-2007	NI-B-8	NI-B-9
12787	ISAAC LEONARDO CARRIÇO	20-02-2008	NI-B-8	NI-B-9
12715	IVONETE EUCLIDES DOS SANTOS	11-10-2007	NI-B-8	NI-B-9
12731	JOANE BARBOSA DE SOUZA	01-11-2007	NI-B-8	NI-B-9
12763	JULIANE SILVEIRA D'URCE	01-12-2007	NI-B-8	NI-B-9
12723	JULIO DOS SANTOS CURVELLO	28-10-2007	NI-B-8	NI-B-9
12732	KELLY CRISTINA DIAS RODRIGUES	01-11-2007	NI-B-8	NI-B-9
12733	LILIA CAROLI REZENDE	01-11-2007	NI-B-8	NI-B-9

PROGRESSÃO FUNCIONAL				
CARGO: TÉCNICO JUDICIÁRIO, ÁREA: ADMINISTRATIVA				
MATRÍCULA	NOME	A PARTIR DE	DE	PARA
12765	LUIZA VALÉRIA GONÇALVES	01-01-2008	NI-B-8	NI-B-9
12734	MARIA BERNARDETE CARVALHO MORAES	01-11-2007	NI-B-8	NI-B-9
12786	MARIA CLAUDIA TAVARES DA SILVA	21-11-2007	NI-B-8	NI-B-9
12712	MARIA DA GLÓRIA DA SILVEIRA LOBO	11-10-2007	NI-B-8	NI-B-9
12711	NORMA RODRIGUES DA SILVA	11-10-2007	NI-B-8	NI-B-9
12750	RICARDO MIGUEL DA SILVA	18-11-2007	NI-B-8	NI-B-9
12735	ROSANGELA SILVEIRA DO NASCIMENTO	01-11-2007	NI-B-8	NI-B-9
12736	SIMONNE MARIA BARROS PIMENTEL DE SOUZA	01-11-2007	NI-B-8	NI-B-9
12770	SUZEL MENDONÇA DE FREITAS PEREIRA	28-01-2008	NI-B-8	NI-B-9
12766	TATIANA BARBOSA MATOS PEIXOTO	14-12-2007	NI-B-8	NI-B-9

PROGRESSÃO FUNCIONAL				
CARGO: TÉCNICO JUDICIÁRIO, ÁREA: ADMINISTRATIVA				
MATRÍCULA	NOME	A PARTIR DE	DE	PARA
12928	ALEXANDER DA COSTA GUIMARÃES	14-11-2007	NI-B-7	NI-B-8
12929	ALEXANDRE RIBEIRO RIVELLO	15-11-2007	NI-B-7	NI-B-8
12927	ANA LUCIA BARROS CHAVES	14-11-2007	NI-B-7	NI-B-8
12895	ANA LUZIA GARCIA GILLA	26-10-2007	NI-B-7	NI-B-8
12925	ANDERSON KAYE	14-11-2007	NI-B-7	NI-B-8
12958	ANDERSON MEDEIROS GONÇALVES	21-11-2007	NI-B-7	NI-B-8
12980	ANDREA COSTA DE OLIVEIRA CARVALHO	10-01-2008	NI-B-7	NI-B-8
12900	ANGÉLICA CRISTINA GOMES MADEIRA	12-11-2007	NI-B-7	NI-B-8
12898	ANGELO GRIPP SAIPPA	06-11-2007	NI-B-7	NI-B-8
12725	ANDREIA AZEVEDO	01-11-2007	NI-B-7	NI-B-8
12926	ANNA PAULA CESAR DE AZEVEDO SILVA	16-11-2007	NI-B-7	NI-B-8
12990	CARLOS ALBERTO CALDAS DA SILVA	29-01-2008	NI-B-7	NI-B-8
12894	CÁSSIA MARIA DA SILVA SANTOS	26-10-2007	NI-B-7	NI-B-8
12924	CELINA SANTOS DE ALENCAR	14-11-2007	NI-B-7	NI-B-8
12889	CLÁUDIA FERNANDA GARCIA MARTINS	22-10-2007	NI-B-7	NI-B-8
12953	CLAUDIA OLIVEIRA FERNANDES PESSOA DOS SANTOS	14-11-2007	NI-B-7	NI-B-8
13007	CLAUDIO MARCELO MELLO DE CARVALHO	08-02-2008	NI-B-7	NI-B-8
12922	CRISTIANE BALTHAZAR DA SILVEIRA SILVA	14-11-2007	NI-B-7	NI-B-8
12921	CRISTIANE DE CARVALHO REVOREDO	14-11-2007	NI-B-7	NI-B-8
12920	CRISTINA SERAPHICO DE SOUZA GERHEIM	14-11-2007	NI-B-7	NI-B-8
12966	DENISE HYPOLITO COELHO MONTEIRO	28-11-2007	NI-B-7	NI-B-8
12967	DEBORAH MACIEL FRANÇA	30-11-2007	NI-B-7	NI-B-8
12989	DOUGLAS FREITAS DOMINGUES	28-01-2008	NI-B-7	NI-B-8
12919	ELAINE DO CARMO SOUZA	14-11-2007	NI-B-7	NI-B-8
12917	ELIANE DANTAS DE SÁ BIANCAMANO	17-11-2007	NI-B-7	NI-B-8
12918	ELIZABETH DIAS OSORIO	14-11-2007	NI-B-7	NI-B-8
12960	FÁBIO TELES RODRIGUES	28-11-2007	NI-B-7	NI-B-8
12916	FERNANDA FEITOSA ROSAS DOMINGOS	14-11-2007	NI-B-7	NI-B-8
12943	FRANKLIN ANDRADE MARTINS	14-11-2007	NI-B-7	NI-B-8
13010	GRACE CHRISTINA ALVES CONCEIÇÃO	14-02-2008	NI-B-7	NI-B-8
12941	GRAZIELE PALMARES FERREIRA	14-11-2007	NI-B-7	NI-B-8
12892	JOSAINÉ GOMES SILVA JARDIM	27-10-2007	NI-B-7	NI-B-8
12939	JOSÉ ALMIR DE SIQUEIRA FILHO	14-11-2007	NI-B-7	NI-B-8
12997	JUREMA AZUOS MARINI	31-01-2008	NI-B-7	NI-B-8
12963	LEONARDO MONTES DA SILVA GOMES	28-11-2007	NI-B-7	NI-B-8
13014	LILIA PINTO DE MELLO VERÍSSIMO DA SILVA	15-03-2008	NI-B-7	NI-B-8
12976	LUCIA HELENA FIGUEIREDO ABRUNHOSA	18-12-2007	NI-B-7	NI-B-8
12936	LUIZ CARLOS GOUVÊA JUNIOR	14-11-2007	NI-B-7	NI-B-8
12961	MARCIA CRISTINA LEITÃO FARROCO	28-11-2007	NI-B-7	NI-B-8
12934	MARCIA PEREIRA LAMIM	14-11-2007	NI-B-7	NI-B-8
12985	MÁRCIA VALÉRIA MOTTA NASCIMENTO	24-01-2008	NI-B-7	NI-B-8
12972	MARIA DA GLORIA DA SILVA DE ARAÚJO	04-12-2007	NI-B-7	NI-B-8
12891	MARIA ELISA GRASSIA SERENO	26-10-2007	NI-B-7	NI-B-8
12933	MARIA SILVANA DE QUEIROZ WEAVER	14-11-2007	NI-B-7	NI-B-8
12932	MARISA DO NASCIMENTO OLIVEIRA SILVA	14-11-2007	NI-B-7	NI-B-8
12971	NILCIMAR RODRIGUES DE LIMA	04-12-2007	NI-B-7	NI-B-8
13001	PATRÍCIA DE AZEVEDO SOUZA MANHÃES	31-01-2008	NI-B-7	NI-B-8
13015	PAULO ROBESON FREITAS DE LEMOS	01-03-2008	NI-B-7	NI-B-8
12883	RENATA MOUSINHO DA SILVEIRA	02-10-2007	NI-B-7	NI-B-8
12998	RICARDO ALEIXO REHBERGER	31-01-2008	NI-B-7	NI-B-8
13006	RICARDO RODRIGUES DA CRUZ	07-02-2008	NI-B-7	NI-B-8
13005	ROBERTA D'ÁVILA MELLO	07-02-2008	NI-B-7	NI-B-8
12970	ROBERTO JOSÉ FERREIRA INACIO	04-12-2007	NI-B-7	NI-B-8
12944	RODRIGO DANTAS BARRETO	14-11-2007	NI-B-7	NI-B-8

PROGRESSÃO FUNCIONAL				
CARGO: TÉCNICO JUDICIÁRIO, ÁREA: ADMINISTRATIVA				
MATRÍCULA	NOME	A PARTIR DE	DE	PARA
12959	ROOSEVELT DOS SANTOS OLIVEIRA	27-11-2007	NI-B-7	NI-B-8
12949	RUBENS GLORIA FILHO	14-11-2007	NI-B-7	NI-B-8
12952	SIDNEI BARBOSA SEIXAS	14-11-2007	NI-B-7	NI-B-8
12890	SILDENIR MOREIRA COSTA	26-10-2007	NI-B-7	NI-B-8
12947	SONALI DELPHINA DOS SANTOS	14-11-2007	NI-B-7	NI-B-8
13002	TATIANA GURGEL PESSOA	09-02-2008	NI-B-7	NI-B-8
12982	TELMA MOTA TEIXEIRA CARRETIEIRO	10-01-2008	NI-B-7	NI-B-8
12651	VANESSA INFANTE SANCHES	18-02-2008	NI-B-7	NI-B-8
12950	VERONICA MAIA FONSECA	14-11-2007	NI-B-7	NI-B-8
12951	WAGNER NEVES DA SILVA	14-11-2007	NI-B-7	NI-B-8
12962	ZULEIKA NASCIMENTO DE OLIVEIRA	28-11-2007	NI-B-7	NI-B-8

PROGRESSÃO FUNCIONAL				
CARGO: TÉCNICO JUDICIÁRIO/SEGURANÇA E TRANSPORTE, ÁREA: ADMINISTRATIVA				
MATRÍCULA	NOME	A PARTIR DE	DE	PARA
12595	ADRIANO RANGEL COSTA	16-02-2008	NI-B-9	NI-B-10
12596	ANDRÉ LUIZ CAVALCANTI PIRES	16-02-2008	NI-B-9	NI-B-10
12597	ANTÔNIO MARCOS VIEIRA	16-02-2008	NI-B-9	NI-B-10
12598	EDMO SECCATO GONÇALVES	16-02-2008	NI-B-9	NI-B-10
12605	JOSÉ ANTONIO DE SOUZA	01-03-2008	NI-B-9	NI-B-10
12588	MARCOS PAULO MONTEIRO PEREIRA	16-02-2008	NI-B-9	NI-B-10
12590	MICHEL CARNEIRO DA SILVA	16-02-2008	NI-B-9	NI-B-10
12591	ROGÉRIO ROCHA TRIANI	16-02-2008	NI-B-9	NI-B-10
12593	VINÍCIUS SCHIAVINI DE OLIVEIRA	16-02-2008	NI-B-9	NI-B-10
12594	WALLACE NASCIMENTO DA SILVA	16-02-2008	NI-B-9	NI-B-10

PROGRESSÃO FUNCIONAL				
CARGO: TÉCNICO JUDICIÁRIO/SEGURANÇA E TRANSPORTE, ÁREA: ADMINISTRATIVA				
MATRÍCULA	NOME	A PARTIR DE	DE	PARA
12599	JOSÉ WILSON DA SILVA	16-02-2008	NI-B-8	NI-B-9
12722	LUÍS EDUARDO DE ABREU CEZAR	25-10-2007	NI-B-8	NI-B-9

PROGRESSÃO FUNCIONAL				
CARGO: TÉCNICO JUDICIÁRIO/SEGURANÇA E TRANSPORTE, ÁREA: ADMINISTRATIVA				
MATRÍCULA	NOME	A PARTIR DE	DE	PARA
12592	RONALDO MATHIAS	16-02-2008	NI-B-8	NI-B-9

PROGRESSÃO FUNCIONAL				
CARGO: TÉCNICO JUDICIÁRIO/SEGURANÇA E TRANSPORTE, ÁREA: ADMINISTRATIVA				
MATRÍCULA	NOME	A PARTIR DE	DE	PARA
13018	ANTÔNIO CARLOS WENCESLAU DO NASCIMENTO	14-03-2008	NI-B-7	NI-B-8

PROGRESSÃO FUNCIONAL				
CARGO: TÉCNICO JUDICIÁRIO/OPERAÇÃO DE COMPUTADORES, ÁREA: APOIO ESPECIALIZADO				
MATRÍCULA	NOME	A PARTIR DE	DE	PARA
11331	EDGARD XAVIER DA SILVA JUNIOR	01-04-2008	NI-C-13	NI-C-14

PROGRESSÃO FUNCIONAL				
CARGO: TÉCNICO JUDICIÁRIO, ÁREA: ADMINISTRATIVA				
MATRÍCULA	NOME	A PARTIR DE	DE	PARA
13102	ALEXANDRE HENRIQUE DE OLIVEIRA MENDES SALGADO	21-11-2007	NI-B-6	NI-B-7
13119	CIBELE RENATA SILVA PERES	18-03-2008	NI-B-6	NI-B-7
13090	DANIELLE MELLO VIEIRA	24-10-2007	NI-B-6	NI-B-7
13118	EDUARDO XAVIER GONÇALVES DA ROCHA	09-03-2008	NI-B-6	NI-B-7
13113	ELOIZA MARIA GAZAL DA COSTA	05-03-2008	NI-B-6	NI-B-7
13115	ERIK WLADIMIR CAVASSONI PLESKY	06-03-2008	NI-B-6	NI-B-7
13106	FLAVIA CAMPOS FOLLY	06-01-2008	NI-B-6	NI-B-7
13086	ISABEL MARIA GOULART PORTO NUNES	25-10-2007	NI-B-6	NI-B-7
13096	JOSÉ ROBERTO DA SILVEIRA MUNIZ	07-11-2007	NI-B-6	NI-B-7
13117	MARIA CECÍLIA RADETIC	09-03-2008	NI-B-6	NI-B-7
13095	MARIA DA PENHA CAVALCANTE	07-11-2007	NI-B-6	NI-B-7
13107	MARIA LUIZA ALVES DE AQUINO	06-01-2008	NI-B-6	NI-B-7
13108	MARTA CRISTINA DE JESUS SILVA	08-01-2008	NI-B-6	NI-B-7
13085	MARTA MESSINA SANTUZZI	24-10-2007	NI-B-6	NI-B-7
13088	NEDIR CLAUDINO ARAUJO	25-10-2007	NI-B-6	NI-B-7
13110	ROGERIA GONÇALVES GUZZO ALVES PARREIRA	12-01-2008	NI-B-6	NI-B-7
13087	SIDNEY FERNANDES DA SILVA	24-10-2007	NI-B-6	NI-B-7

PROGRESSÃO FUNCIONAL				
CARGO: TÉCNICO JUDICIÁRIO, ÁREA: ADMINISTRATIVA				
MATRÍCULA	NOME	A PARTIR DE	DE	PARA
13097	SÔNIA BARBERINI	07-11-2007	NI-B-6	NI-B-7
13104	SONIA MONTERO SOUTO	04-12-2007	NI-B-6	NI-B-7
13101	VAGNER MOURA LUMBRERAS	18-11-2007	NI-B-6	NI-B-7

PROGRESSÃO FUNCIONAL				
CARGO: TÉCNICO JUDICIÁRIO/SEGURANÇA E TRANSPORTE, ÁREA: ADMINISTRATIVA				
MATRÍCULA	NOME	A PARTIR DE	DE	PARA
13105	ALEXANDRE MAGNO DA SILVA ARAUJO	05-12-2007	NI-B-6	NI-B-7

PROGRESSÃO FUNCIONAL				
CARGO: ANALISTA JUDICIÁRIO, ÁREA: JUDICIÁRIA				
MATRÍCULA	NOME	A PARTIR DE	DE	PARA
13304	AUGUSTO FREDERICO HOLTHAUSEN JUNG	30-11-2007	NS-A-4	NS-A-5
13308	CRISTIANE DE SOUSA CAMPOS DA PAZ	15-12-2007	NS-A-4	NS-A-5
13302	LUÍS MARCELO DE TADEU CORRÊA	19-11-2007	NS-A-4	NS-A-5
13298	MARCIO DALLA DE CARVALHO	14-10-2007	NS-A-4	NS-A-5

PROGRESSÃO FUNCIONAL				
CARGO: TÉCNICO JUDICIÁRIO/SEGURANÇA E TRANSPORTE, ÁREA: ADMINISTRATIVA				
MATRÍCULA	NOME	A PARTIR DE	DE	PARA
13300	JEFFERSON MOREIRA DE OLIVEIRA	14-10-2007	NI-A-4	NI-A-5

PROGRESSÃO FUNCIONAL				
CARGO: TÉCNICO JUDICIÁRIO/OPERAÇÃO DE COMPUTADORES, ÁREA: APOIO ESPECIALIZADO				
MATRÍCULA	NOME	A PARTIR DE	DE	PARA
13296	ROGÉRIO MECENI	12-10-2007	NI-A-4	NI-A-5

PROGRESSÃO FUNCIONAL				
CARGO: ANALISTA JUDICIÁRIO/ENGENHARIA CIVIL, ÁREA: APOIO ESPECIALIZADO				
MATRÍCULA	NOME	A PARTIR DE	DE	PARA
13303	MARCELO HENRIQUE RUAS GONZALEZ PUGA	19-11-2007	NS-A-4	NS-A-5

PROGRESSÃO FUNCIONAL				
CARGO: ANALISTA JUDICIÁRIO/EXECUÇÃO DE MANDADOS, ÁREA: JUDICIÁRIA				
MATRÍCULA	NOME	A PARTIR DE	DE	PARA
13305	ANDRÉ ALEMANY DE ARAÚJO	15-12-2007	NS-A-4	NS-A-5

PROGRESSÃO FUNCIONAL				
CARGO: ANALISTA JUDICIÁRIO, ÁREA: ADMINISTRATIVA				
MATRÍCULA	NOME	A PARTIR DE	DE	PARA
13307	ADRIANA MELO DA SILVA	15-12-2007	NS-A-4	NS-A-5

PROGRESSÃO FUNCIONAL				
CARGO: TÉCNICO JUDICIÁRIO, ÁREA: ADMINISTRATIVA				
MATRÍCULA	NOME	A PARTIR DE	DE	PARA
13409	ALINE APARECIDA DE PAULA	28-03-2008	NI-A-3	NI-A-4
13410	ALINE DE SOUZA SIQUEIRA	28-03-2008	NI-A-3	NI-A-4
13411	ALINE MACIEL DE ALVARENGA	28-03-2008	NI-A-3	NI-A-4
13412	ANA PAULA VALENTE ROCHA	28-03-2008	NI-A-3	NI-A-4
13314	ANDRÉA CARLA MOLINA	13-02-2008	NI-A-3	NI-A-4
13315	ANDRÉA GUIMARÃES FREIRE	13-02-2008	NI-A-3	NI-A-4
13373	ANNA PAULA CAMARA LEÃO	28-03-2008	NI-A-3	NI-A-4
13313	ANNA PAULA DE CASTRO CORDEIRO NEY	13-02-2008	NI-A-3	NI-A-4
13384	ANSELMO SILVEIRA DA COSTA	28-03-2008	NI-A-3	NI-A-4
13316	ANTONIO JOSÉ LOUREIRO RODRIGUES	13-02-2008	NI-A-3	NI-A-4
13413	ARETHA DE ALMEIDA TEIXEIRA MONTEIRO	28-03-2008	NI-A-3	NI-A-4
13317	BERNARDO DE OLIVEIRA FARIAS	13-02-2008	NI-A-3	NI-A-4
13385	BETHINA JABÔR DO CARMO	28-03-2008	NI-A-3	NI-A-4
13386	CARLOS ALBERTO FERNANDES DE AGUIAR	28-03-2008	NI-A-3	NI-A-4
13414	CAROLINA BARBARA DA MOTTA RAMOS SOARES	28-03-2008	NI-A-3	NI-A-4
13320	CAROLINA SARAIVA DE FIGUEIREDO CARDOSO	13-02-2008	NI-A-3	NI-A-4
13415	CÉLIA REGINA PIMENTEL	28-03-2008	NI-A-3	NI-A-4
13321	CHIRLENI BRUZZI FERRAZ GUEDES	13-02-2008	NI-A-3	NI-A-4
13387	CLAUDIA CINTRA BIANCO	31-03-2008	NI-A-3	NI-A-4
13416	CLÁUDIA COUTINHO GOMES	28-03-2008	NI-A-3	NI-A-4
13322	CLEUBER TEOTÔNIO VIEIRA	13-02-2008	NI-A-3	NI-A-4

PROGRESSÃO FUNCIONAL				
CARGO: TÉCNICO JUDICIÁRIO, ÁREA: ADMINISTRATIVA				
MATRÍCULA	NOME	A PARTIR DE	DE	PARA
13417	CLIFFORD PATRICK TAVARES HODGSON	28-03-2008	NI-A-3	NI-A-4
13324	DANIEL LOPES BARBOSA	13-02-2008	NI-A-3	NI-A-4
13325	DANIEL PEREIRA LAEBER	13-02-2008	NI-A-3	NI-A-4
13396	DANIELA VAZ DE CARVALHO PEDROSO	28-03-2008	NI-A-3	NI-A-4
13323	DANIELLE APARECIDA DA COSTA	13-02-2008	NI-A-3	NI-A-4
13327	ÉDEN GATTAS LYRA	24-02-2008	NI-A-3	NI-A-4
13328	EDUARDO LAUDE	13-02-2008	NI-A-3	NI-A-4
13374	ELIANA MENDES DA CUNHA	28-03-2008	NI-A-3	NI-A-4
13329	FABIANA ALVES DE CASTRO SCHACHTER	13-02-2008	NI-A-3	NI-A-4
13330	FERNANDA RIBEIRO PINTO	13-02-2008	NI-A-3	NI-A-4
13331	FERNANDO IBELLI DE ANDRADE	13-02-2008	NI-A-3	NI-A-4
13401	GRACIELLE LEMA DA SILVA	28-03-2008	NI-A-3	NI-A-4
13332	GUILHERME LEITE DA COSTA E SÁ	13-02-2008	NI-A-3	NI-A-4
13982	GUSTAVO AGUIAR DO VALLE	28-03-2008	NI-A-3	NI-A-4
13420	GUSTAVO DE MIRANDA JORDÃO	28-03-2008	NI-A-3	NI-A-4
13421	INGRID BERGER COLPAERT	28-03-2008	NI-A-3	NI-A-4
13402	JAQUELINE ROSA CABRAL	28-03-2008	NI-A-3	NI-A-4
13336	JARBAS TAVARES DE MORAES	13-02-2008	NI-A-3	NI-A-4
13337	JOÃO PAULO MELO BRANDÃO	13-02-2008	NI-A-3	NI-A-4
13422	JOSIANE FONSECA GOMES MENDES	28-03-2008	NI-A-3	NI-A-4
13423	JULIANA FERREIRA LEÃO DE ALENCAR OLIVEIRA	28-03-2008	NI-A-3	NI-A-4
13339	JULIANA LEMOS FERNANDES	13-02-2008	NI-A-3	NI-A-4
13340	LARRY DE ALMADA GARCIA	27-02-2008	NI-A-3	NI-A-4
13341	LAURA CONCEIÇÃO DE SOUZA	13-02-2008	NI-A-3	NI-A-4
13346	LUCIANA DIAS JABBOUR	13-02-2008	NI-A-3	NI-A-4
13347	LUCIANA MACHADO DE MATOS MEDINA	13-02-2008	NI-A-3	NI-A-4
13348	LUIZ CLÁUDIO REQUIÃO FONSECA	13-02-2008	NI-A-3	NI-A-4
13424	MÁIQUEL DE SOUZA GAMA	28-03-2008	NI-A-3	NI-A-4
13425	MARCELO FIGUEROA VAZQUEZ	28-03-2008	NI-A-3	NI-A-4
13349	MARCELO MEIRELLES PREZA	27-02-2008	NI-A-3	NI-A-4
13426	MÁRCIA CRISTINA DE JESUS TEIXEIRA BALONECKER	28-03-2008	NI-A-3	NI-A-4
13427	MÁRCIA CRISTINA MOREIRA CASTAÑON	28-03-2008	NI-A-3	NI-A-4
13376	MÁRIA CLAUDIA DE OLIVEIRA	28-03-2008	NI-A-3	NI-A-4
13428	MÁRIA JULIANA BARBOSA DA SILVA BLOIS	28-03-2008	NI-A-3	NI-A-4
13429	MARIANA MELLO DE MEDEIROS	28-03-2008	NI-A-3	NI-A-4
13377	MARINA LIMA NOGUEIRA	28-03-2008	NI-A-3	NI-A-4
13378	MARISE DE BRITO MEISTER	28-03-2008	NI-A-3	NI-A-4
13351	MARTHA ROCHA SALGUEIRO COSTA	13-02-2008	NI-A-3	NI-A-4
13379	MICHELLE BRANDÃO DE SOUSA PINTO	28-03-2008	NI-A-3	NI-A-4
13352	MIGUEL EDUARDO FERNANDES SILVA	13-02-2008	NI-A-3	NI-A-4
13391	NADINE OLIVEIRA DE ALMEIDA	28-03-2008	NI-A-3	NI-A-4
13397	NOELE DA SILVA LOPES	28-03-2008	NI-A-3	NI-A-4
13392	OTÁVIO HENRIQUE MESSANO FONTES	28-03-2008	NI-A-3	NI-A-4
13430	PRISCILA AMORIM DA CUNHA MENDES	28-03-2008	NI-A-3	NI-A-4
13431	RACHEL TOLEDO DE SOUZA LEAL	28-03-2008	NI-A-3	NI-A-4
13432	RAFAEL DA SILVA ROCHA	28-03-2008	NI-A-3	NI-A-4
13380	RAFAEL DE OLIVEIRA BLOISE	28-03-2008	NI-A-3	NI-A-4
13353	RENATA DE ORNELLAS	13-02-2008	NI-A-3	NI-A-4
13354	RENATA LOPES BARBOSA	13-02-2008	NI-A-3	NI-A-4
13355	RENATA PANTOJA SERRA DE CASTRO	18-02-2008	NI-A-3	NI-A-4
13356	RENATA PEREIRA ROUMILLAC	13-02-2008	NI-A-3	NI-A-4
13433	RICARDO SCHETTINI AZEVEDO DA SILVA	28-03-2008	NI-A-3	NI-A-4
13360	RODRIGO FILGUEIRAS ANTHÉS	13-02-2008	NI-A-3	NI-A-4
13434	RONALDO FURTADO DE TOLEDO JUNIOR	30-03-2008	NI-A-3	NI-A-4
13393	SANDRA HELENA DIAS DE FREITAS	28-03-2008	NI-A-3	NI-A-4
13382	SELMA DE SOUZA OLIVEIRA	28-03-2008	NI-A-3	NI-A-4
13361	SERGIO MOURA AIELLO JUNIOR	13-02-2008	NI-A-3	NI-A-4
13381	SERGIO RICARDO MARTINS MASSON	28-03-2008	NI-A-3	NI-A-4
13400	TAÍS BARBOSA RODRIGUES	28-03-2008	NI-A-3	NI-A-4
13394	TIAGO PEREIRA MACACIEL	28-03-2008	NI-A-3	NI-A-4
13365	ULISSES SCHMID	13-02-2008	NI-A-3	NI-A-4
13407	VALERIA DOS SANTOS PEREIRA	28-03-2008	NI-A-3	NI-A-4
13366	VALÉRIA FARIA DOS SANTOS HILARIO	13-02-2008	NI-A-3	NI-A-4
13367	VALÉRIA VIEIRA DE SOUZA	13-02-2008	NI-A-3	NI-A-4
13368	VINICIUS MEDEIROS LIMA DANTAS	13-02-2008	NI-A-3	NI-A-4
13371	VITO RAFAEL PIRES SCARDUA	13-02-2008	NI-A-3	NI-A-4
13395	WAGNER BALTAZAR ALONSO	30-03-2008	NI-A-3	NI-A-4
13372	WANDERSON AMARANTE CAMPOS JUNIOR	13-02-2008	NI-A-3	NI-A-4

PROGRESSÃO FUNCIONAL				
CARGO: ANALISTA JUDICIÁRIO/EXECUÇÃO DE MANDADOS, ÁREA: JUDICIÁRIA				
MATRÍCULA	NOME	A PARTIR DE	DE	PARA
13691	MÁRCIO ANTÔNIO NEDER	30-03-2008	NS-A-3	NS-A-4

PROGRESSÃO FUNCIONAL				
CARGO: ANALISTA JUDICIÁRIO, ÁREA: JUDICIÁRIA				
MATRÍCULA	NOME	A PARTIR DE	DE	PARA
13406	ALFREDO TORINO NETO	21-03-2008	NS-A-3	NS-A-4

PROGRESSÃO FUNCIONAL				
CARGO: TÉCNICO JUDICIÁRIO/SEGURANÇA E TRANSPORTE, ÁREA: ADMINISTRATIVA				
MATRÍCULA	NOME	A PARTIR DE	DE	PARA
13666	LUIZ CARLOS ALMEIDA DA SILVA JÚNIOR	28-03-2008	NI-A-3	NI-A-4

O JUIZ FEDERAL - DIRETOR DO FORO E CORREGEDOR PERMANENTE DOS SERVIÇOS AUXILIARES DA JUSTIÇA FEDERAL DE 1º GRAU - SEÇÃO JUDICIÁRIA DO RIO DE JANEIRO, no uso de suas atribuições legais, tendo em vista o disposto no artigo 9º, § 1º da Lei nº 11.416/06, de 15 de dezembro de 2006, publicada no D.O.U.- Seção 1 - Edição Extra, de mesma data, bem como o disposto no artigo 25 da Resolução n.º 312/2003, do Conselho da Justiça Federal, **RESOLVE:**

PORTARIA Nº RJ-POR-2008/00299 DE 28 DE ABRIL DE 2008

CONCEDER PROMOÇÃO FUNCIONAL nos termos dos artigos 18 e 25, da Resolução n.º 312, do Conselho da Justiça Federal, de 29 de abril de 2003, alterada pela Resolução nº 335/2003-CJF, aos servidores pertencentes ao Quadro de Pessoal desta Seccional, que foram aprovados no Processo de Gestão de Desempenho (período de 01-04-2007 a 31-03-2008), na forma estabelecida no anexo desta Portaria.

PUBLIQUE-SE. REGISTRE-SE. CUMPRA-SE.
MAURO SOUZA MARQUES DA COSTA BRAGA
JUIZ FEDERAL - DIRETOR DO FORO

ANEXO

PROMOÇÃO FUNCIONAL				
CARGO: ANALISTA JUDICIÁRIO, ÁREA: ADMINISTRATIVA				
MATRÍCULA	NOME	A PARTIR DE	DE	PARA
13195	ALBERT MARTINS CARREIRA	09-03-2008	NS-A-5	NS-B-6
13168	ANDRÉ LUIZ DE ARAUJO	01-02-2008	NS-A-5	NS-B-6
13196	HELOÍSA HELENA ROCHA DANTAS	09-03-2008	NS-A-5	NS-B-6
13177	MARCIO ALMEIDA FIGUEIRA	16-02-2008	NS-A-5	NS-B-6
13205	ROSIENE RAIMUNDA DA SILVA SOUSA	25-03-2008	NS-A-5	NS-B-6

PROMOÇÃO FUNCIONAL				
CARGO: ANALISTA JUDICIÁRIO, ÁREA: JUDICIÁRIA				
MATRÍCULA	NOME	A PARTIR DE	DE	PARA
13203	ALESSANDRA D'ELIA	25-03-2008	NS-A-5	NS-B-6
13202	ALINE MYRRHA RIOS DA SILVA	25-03-2008	NS-A-5	NS-B-6
13193	ANA MARTA CAMPOS NETTO DOS REYS	09-03-2008	NS-A-5	NS-B-6
13188	CLAUDIO LIMA DE AQUINO	02-03-2008	NS-A-5	NS-B-6
13185	ELIANE CANZIAN EVANGELISTA	16-02-2008	NS-A-5	NS-B-6
13194	ÉRICA CARLA DOS SANTOS GUEDES	09-03-2008	NS-A-5	NS-B-6
13204	ERIKA DA COSTA AGUIAR DE SOUZA	25-03-2008	NS-A-5	NS-B-6
13191	JOÃO GUILHERME MARQUES LOPES	09-03-2008	NS-A-5	NS-B-6
13179	JOÃO PAULO EVANGELISTA GUEDES	16-02-2008	NS-A-5	NS-B-6
13184	LUCIANA COSTA MACHADO MONTEIRO	16-02-2008	NS-A-5	NS-B-6
13175	MARCELLE JUNGER SCHMID	16-02-2008	NS-A-5	NS-B-6
13178	MARCELO SIMÕES	16-02-2008	NS-A-5	NS-B-6
13211	MÁRCIA ALVAREZ PACHECO DE OLIVEIRA	25-03-2008	NS-A-5	NS-B-6
13165	MARIA CRISTINA DA SILVEIRA CAMPOS	28-01-2008	NS-A-5	NS-B-6
13206	MARIA ELISABETE COSTA BRAGA	25-03-2008	NS-A-5	NS-B-6
13180	MARIA ROSÂNGELA DE OLIVEIRA	16-02-2008	NS-A-5	NS-B-6
13186	NELSON GONÇALVES NOGUEIRA	16-02-2008	NS-A-5	NS-B-6
13183	PAULO ROBERTO VIANA LUCAS FILHO	16-02-2008	NS-A-5	NS-B-6
13176	REGINA ROSÁRIO DO AMARAL	16-02-2008	NS-A-5	NS-B-6
13200	RICARDO DE AZEVEDO SOARES	25-03-2008	NS-A-5	NS-B-6
13209	SILVANA MENDONÇA PEREIRA	25-03-2008	NS-A-5	NS-B-6
13181	VANESSA DOS SANTOS ALVES	16-02-2008	NS-A-5	NS-B-6

PROMOÇÃO FUNCIONAL				
CARGO: ANALISTA JUDICIÁRIO/EXECUÇÃO DE MANDADOS, ÁREA: JUDICIÁRIA				
MATRÍCULA	NOME	A PARTIR DE	DE	PARA
13215	ANDRÉA MENDES DOS SANTOS	25-03-2008	NS-A-5	NS-B-6
13220	BRUNO GONÇALVES LETA	25-03-2008	NS-A-5	NS-B-6
13216	CARLOS ROBERTO SANT'ANNA	25-03-2008	NS-A-5	NS-B-6
13212	CLÁUDIA CESAR DE PAULA	25-03-2008	NS-A-5	NS-B-6
13222	DANIELA VAZ TORALDO	25-03-2008	NS-A-5	NS-B-6
13166	DÉBORA RIBEIRO BRASIL DE LUNA FREIRE	01-02-2008	NS-A-5	NS-B-6
13213	ELIENE NEVES VALADÃO	25-03-2008	NS-A-5	NS-B-6
13221	ÉVELIN DOS SANTOS BRUM PINHEIRO	25-03-2008	NS-A-5	NS-B-6
13223	FATIMA APARECIDA DE PAULA	25-03-2008	NS-A-5	NS-B-6
13224	FRANCISCO EDUARDO SIMÕES CAPELO	25-03-2008	NS-A-5	NS-B-6
13219	GERRE ZAMBELLI VALE	25-03-2008	NS-A-5	NS-B-6
13233	LETÍCIA HATAB SUSINI	25-03-2008	NS-A-5	NS-B-6
13225	MARCELO PEREIRA DE CASTRO	25-03-2008	NS-A-5	NS-B-6
13226	MARCUS SILVA DIAS SOUTO	25-03-2008	NS-A-5	NS-B-6
13218	MARIA CARLA DOS SANTOS	25-03-2008	NS-A-5	NS-B-6
13163	MICHELE MIGON	06-01-2008	NS-A-5	NS-B-6
13227	RENATA FREITAS LINS CAVALIERI D'ORO	25-03-2008	NS-A-5	NS-B-6
13235	ROBERTA ELISA SONEGHET PIMENTEL	25-03-2008	NS-A-5	NS-B-6
13232	SAMUEL PASTORA SOUZA	25-03-2008	NS-A-5	NS-B-6
13231	TAÍSSA AMARAL DOS SANTOS	25-03-2008	NS-A-5	NS-B-6
13234	TERESA CRISTINA LESSA RODRIGUES	25-03-2008	NS-A-5	NS-B-6
13230	VANESSA DE SOUZA MENDONÇA	25-03-2008	NS-A-5	NS-B-6

PROMOÇÃO FUNCIONAL				
CARGO: ANALISTA JUDICIÁRIO/PSICOLOGIA, ÁREA:APOIO ESPECIALIZADO				
MATRÍCULA	NOME	A PARTIR DE	DE	PARA
13173	LUIZ ANTONIO SOEIRO SIMÕES	08-02-2008	NS-A-5	NS-B-6
13169	SHEILA BRUM FONSECA	09-02-2008	NS-A-5	NS-B-6

PROGRESSÃO FUNCIONAL				
CARGO: ANALISTA JUDICIÁRIO/SERVIÇO SOCIAL, ÁREA:APOIO ESPECIALIZADO				
MATRÍCULA	NOME	A PARTIR DE	DE	PARA
13171	CRISTIANE RIBEIRO DA SILVA MALLET	01-02-2008	NS-A-5	NS-B-6

PROMOÇÃO FUNCIONAL				
CARGO: TÉCNICO JUDICIÁRIO/DIGITAÇÃO, ÁREA:APOIO ESPECIALIZADO				
MATRÍCULA	NOME	A PARTIR DE	DE	PARA
11896	CARLOS HENRIQUE FERREIRA DE ANDRADE	01-04-2008	NI-B-10	NI-C-11

PROMOÇÃO FUNCIONAL				
CARGO: TÉCNICO JUDICIÁRIO, ÁREA:ADMINISTRATIVA				
MATRÍCULA	NOME	A PARTIR DE	DE	PARA
13038	MARCIO TELES SANTOS	01-12-2007	NI-A-5	NI-B-6
12830	RONALDO IACK DA SILVA	06-11-2007	NI-A-5	NI-B-6

O JUIZ FEDERAL - DIRETOR DO FORO E CORREGEDOR PERMANENTE DOS SERVIÇOS AUXILIARES DA JUSTIÇA FEDERAL DE 1º GRAU - SEÇÃO JUDICIÁRIA DO RIO DE JANEIRO, no uso de suas atribuições legais, tendo em vista o disposto no artigo 9º, § 1º da Lei nº 11.416/06, de 15 de dezembro de 2006, publicada no D.O.U.- Seção 1 - Edição Extra, de mesma data, bem como o disposto no artigo 25 da Resolução n.º 312/2003, do Conselho da Justiça Federal, **RESOLVE:**

PORTARIA Nº RJ-POR-2008/00300 DE 28 DE ABRIL DE 2008

NÃO CONCEDER PROGRESSÃO FUNCIONAL nos termos dos artigos 18 e 25, da Resolução n.º 312, do Conselho da Justiça Federal, de 29 de abril de 2003, alterada pela Resolução nº 335/2003-CJF, aos servidores pertencentes ao Quadro de Pessoal desta Seccional, que foram não aprovados no Processo de Gestão de Desempenho (período de 01-04-2007 a 31-03-2008), na forma estabelecida no anexo desta Portaria.

PUBLIQUE-SE. REGISTRE-SE. CUMPRE-SE.
MAURO SOUZA MARQUES DA COSTA BRAGA
JUIZ FEDERAL - DIRETOR DO FORO

ANEXO

PROGRESSÃO FUNCIONAL	
CARGO: TÉCNICO JUDICIÁRIO, ÁREA: ADMINISTRATIVA	
MATRÍCULA	NOME
13359	RODRIGO DE MELO SANTOS

PROGRESSÃO FUNCIONAL	
CARGO: ANALISTA JUDICIÁRIO/EXECUÇÃO DE MANDADOS, ÁREA: JUDICIÁRIA	
MATRÍCULA	NOME
12186	RENATO ALVES DE OLIVEIRA

O JUIZ FEDERAL - DIRETOR DO FORO E CORREGEDOR PERMANENTE DOS SERVIÇOS AUXILIARES DA JUSTIÇA FEDERAL DE 1º GRAU - SEÇÃO JUDICIÁRIA DO RIO DE JANEIRO, no uso de suas atribuições legais, tendo em vista o disposto no artigo 9º, § 1º da Lei nº 11.416/06, de 15 de dezembro de 2006, publicada no D.O.U.- Seção 1 - Edição Extra, de mesma data, bem como o disposto no artigo 25 da Resolução n.º 312/2003, do Conselho da Justiça Federal, **RESOLVE:**

PORTARIA Nº RJ-POR-2008/00301 DE 28 DE ABRIL DE 2008

NÃO CONCEDER PROMOÇÃO FUNCIONAL nos termos dos artigos 18 e 25, da Resolução n.º 312, do Conselho da Justiça Federal, de 29 de abril de 2003, alterada pela Resolução nº 335/2003-CJF e dos arts. 6º e 11 do Anexo IV da Portaria Conjunta nº1/2007-STF, aos servidores pertencentes ao Quadro de Pessoal desta Seccional, que foram não aprovados no Processo de Gestão de Desempenho (período de 01-04-2007 a 31-03-2008), na forma estabelecida no anexo desta Portaria.

PUBLIQUE-SE. REGISTRE-SE. CUMPRA-SE.
MAURO SOUZA MARQUES DA COSTA BRAGA
JUIZ FEDERAL - DIRETOR DO FORO

ANEXO

PROMOÇÃO FUNCIONAL	
CARGO: ANALISTA JUDICIÁRIO/EXECUÇÃO DE MANDADOS, ÁREA: JUDICIÁRIA	
MATRÍCULA	NOME
13167	DANIELE PINHEIRO CAMPOS VILARES

PROMOÇÃO FUNCIONAL	
CARGO: TÉCNICO JUDICIÁRIO, ÁREA: ADMINISTRATIVA	
MATRÍCULA	NOME
13103	JOÃO AUGUSTO FERREIRA SILVA

O JUIZ FEDERAL - DIRETOR DO FORO E CORREGEDOR PERMANENTE DOS SERVIÇOS AUXILIARES DA JUSTIÇA FEDERAL DE 1º GRAU - SEÇÃO JUDICIÁRIA DO RIO DE JANEIRO, no uso da competência que lhe foi estabelecida pela Resolução n.º 444, de 09 de junho de 2005, do Conselho da Justiça Federal; e considerando o disposto no Processo Administrativo nº 0229/2008 - SRH, **RESOLVE:**

PORTARIA Nº RJ-POR-2008/00302 DE 28 DE ABRIL DE 2008

CONCEDER Licença para Capacitação ao servidor JORGE BAALBAKI FILHO, Analista Judiciário, Nível Superior, Classe "B", Padrão 9, do Quadro de Pessoal desta Seção Judiciária, no período compreendido entre 09.06.2008 e 23.06.2008, para elaboração de trabalho final do Curso de Pós-Graduação Lato Sensu em Direito Público, ministrado pela Universidade Gama Filho em convênio com a Sociedade Ímpar e o curso Treinamento Jurídico, com fulcro no art. 87 da Lei 8.112/90, alterada pela Lei nº 9.527/97 c/c a Resolução nº 5/2008, do Conselho da Justiça Federal.

PUBLIQUE-SE. REGISTRE-SE. CUMPRA-SE.
MAURO SOUZA MARQUES DA COSTA BRAGA
JUIZ FEDERAL - DIRETOR DO FORO

O JUIZ FEDERAL - DIRETOR DO FORO E CORREGEDOR PERMANENTE DOS SERVIÇOS AUXILIARES DA JUSTIÇA FEDERAL DE 1º GRAU - SEÇÃO JUDICIÁRIA DO RIO DE JANEIRO, no uso de suas atribuições legais e tendo em vista o disposto no Processo Administrativo nº 0169/2008-SRH; **RESOLVE:**

PORTARIA Nº RJ-POR-2008/00303 DE 28 DE ABRIL DE 2008

RETIFICAR o Anexo da Portaria nº RJ-POR-2007/0259, fazendo constar:

Mat./Nome	Cargo	Lotação
12154 - PRISCILLA LACLAU MARQUES GANEM	Analista Judiciário/Execução de Mandados	CCOM

No lugar de:

Mat./Nome	Cargo	Lotação
13739 - PRISCILAA SANTOS BOITEUX DE OLIVEIRA	Técnico Judiciário	27VF (CJ 03)

**PUBLIQUE-SE. REGISTRE-SE. CUMPRA-SE.
MAURO SOUZA MARQUES DA COSTA BRAGA
JUIZ FEDERAL - DIRETOR DO FORO**

O JUIZ FEDERAL - DIRETOR DO FORO E CORREGEDOR PERMANENTE DOS SERVIÇOS AUXILIARES DA JUSTIÇA FEDERAL DE 1º GRAU - SEÇÃO JUDICIÁRIA DO RIO DE JANEIRO, no uso da competência que lhe foi estabelecida pela Resolução n.º 444, de 09 de junho de 2005, do Conselho da Justiça Federal; e considerando o disposto no Processo Administrativo n.º 0230/2008 - SRH, **RESOLVE:**

PORTARIA Nº RJ-POR-2008/00304 DE 28 ABRIL DE 2008

CONCEDER Licença para Capacitação ao servidor Alexandre Cesaroni de Almeida, Analista Judiciário, Nível Superior, Classe "B", Padrão 8, do Quadro de Pessoal desta Seção Judiciária, no período compreendido entre 09.07.2008 e 23.07.2008, para elaboração de Monografia do Curso de Pós-Graduação "Lato Sensu" em Gestão Pública, ministrado pela Universidade Cândido Mendes, com fulcro no art. 87 da Lei 8.112/90, alterada pela Lei nº 9.527/97 c/c a Resolução nº 5/2008, do Conselho da Justiça Federal.

**PUBLIQUE-SE. REGISTRE-SE. CUMPRA-SE.
MAURO SOUZA MARQUES DA COSTA BRAGA
JUIZ FEDERAL - DIRETOR DO FORO**

O JUIZ FEDERAL - DIRETOR DO FORO E CORREGEDOR PERMANENTE DOS SERVIÇOS AUXILIARES DA JUSTIÇA FEDERAL DE 1º GRAU - SEÇÃO JUDICIÁRIA DO RIO DE JANEIRO, no uso da competência que lhe foi estabelecida pela Resolução n.º 444, de 09 de junho de 2005, do Conselho da Justiça Federal; e considerando o disposto no Processo Administrativo n.º 0232/2008 - SRH, **RESOLVE:**

PORTARIA Nº RJ-POR-2008/00312 DE 02 DE MAIO DE 2008

CONCEDER Licença para Capacitação ao servidor EDSON HENRIQUES MORAES, Analista Judiciário, Nível Superior, Classe "C", Padrão 15, do Quadro de Pessoal desta Seção Judiciária, no período compreendido entre 09.06.2008 e 08.07.2008, para elaboração de Monografia do Curso de Pós Graduação "Lato Sensu" em Gestão Pública, ministrado pela Universidade Candido Mendes, com fulcro no art. 87 da Lei 8.112/90, com a redação dada pela Lei nº 9.527/97 c/c a Resolução nº 5/2008, do Conselho da Justiça Federal.

**PUBLIQUE-SE. REGISTRE-SE. CUMPRA-SE.
MAURO SOUZA MARQUES DA COSTA BRAGA
JUIZ FEDERAL - DIRETOR DO FORO**

O JUIZ FEDERAL - DIRETOR DO FORO E CORREGEDOR PERMANENTE DOS SERVIÇOS AUXILIARES DA JUSTIÇA FEDERAL DE 1º GRAU - SEÇÃO JUDICIÁRIA DO RIO DE JANEIRO, no uso de suas atribuições legais, tendo em vista o disposto no Processo Administrativo nº 247/2008-SRH, **RESOLVE:**

PORTARIA Nº RJ-POR-2008/00314 DE 2 DE MAIO DE 2008

1 - CONCEDER o Adicional de Qualificação por Cursos de Pós-Graduação, instituído pelo artigo 14 da Lei nº 11416/2006, aos servidores relacionados no Anexo I desta Portaria.

2 - NÃO CONCEDER o Adicional de Qualificação por Cursos de Pós-Graduação aos servidores relacionados no Anexo II desta Portaria.

**PUBLIQUE-SE. REGISTRE-SE. CUMPRA-SE.
MAURO SOUZA MARQUES DA COSTA BRAGA
JUIZ FEDERAL - DIRETOR DO FORO**

ANEXO I					
	Nome/Matrícula	Curso	Cargo	Lotação	Ef. Financeiro
Especiali zação	12455 - MOACYR XAVIER DE ARAUJO JUNIOR	Direito Processual Civil	Técnico Judiciário	DIR-TE (FC 04)	02/04/2008
	12843 - ELIAS SANTOS SILVA	Direito Processual Civil	Analista Jud./ Exec. de Mandados	CCOM	03/04/2008
	13442 - ELI BRAZ DE SANTANNA	Direito Processual Civil	Analista Jud./ Exec. de Mandados	CCOM	10/04/2008
	13644 - CARLOS RENATO DA COSTA TEIXEIRA	Direito do Trabalho e Proc. do Trabalho	Técnico Judiciário	1 VF EF SJ (FC 05)	15/04/2008
	13852 - GLAUCIA CAPARELI DO NASCIMENTO	Direito Processual Civil	Analista Judiciário	4 VF SJ (FC 01)	16/04/2008
	13922 - ROBERTO DA SILVA PEIXOTO	Direito Público e Tributário	Analista Jud./ Exec. de Mandados	CCOM	17/04/2008
	11148 - SYLVIA AYRES DA SILVA AZEVEDO	Direito Processual Civil	Analista Jud./ Exec. de Mandados	CCOM	18/04/2008
	13855 - JARLUCE DA MOTTA DELGADO PAZOS	Direito Processual Civil	Analista Judiciário	3 VF NI (FC 05)	25/04/2008
	13032 - STEFANIA PINHEIRO PIRES	Direito Processual Penal	Analista Jud./ Exec. de Mandados	CCOM	25/04/2008
	10254 - JOSE HENRIQUE MENDONCA SANTOS	Direito Civil	Técnico Judiciário/ Seg. e Transporte	26 VF (FC 02)	19/02/2008
	13609 - MAX OLIVEIRA MADEIRA	Direito Civil	Técnico Judiciário	26 VF	25/02/2008
	10349 - GLADSTONE DE FIGUEIREDO E SILVA	Direito Civil	Técnico Judiciário/ Seg. e Transporte	SGE	20/02/2008
		10963 - GLAUCIA GARCIA DE SOUZA	Análise, Projetos e Gerência de Sistemas	Técnico Jud./ Oper. de computadores	SIN
	11116 - RODOLFO JOSE GUIMARAES CAVALCANTI	Análise, Projetos e Gerência de Sistemas	Técnico Jud./Digitação	SIN	01/06/2006
	13988 - LUPERCIO FERNANDO FERRAZ	Arquitetura Java e Java 2 Enterprise Edition	Técnico Jud./Informática	SIN	19/02/2008

ANEXO II				
	Nome/Matrícula	Curso	Cargo	Lotação
Mestrado	11576 - IRIS MARIA PAULA SOUZA DANTAS DE FARIA	Educação	Técnico Judiciário	SEREP (FC 05)
	10992 - MARIA AGLAE PEREIRA LIMA	Educação	Analista Judiciário	Cedida
Especiali zação	11107 - PAULO ROBERTO DA SILVA	Psicologia Jurídica	Técnico Jud./Digitação	2 VF CR (FC 04)
	12272 - MARCELLO GAMBOA TROTTA	Psicologia Jurídica	Analista Judiciário	5 VF (FC 04)
	12931 - MARISTELA BARROS PINTO	Planejamento Educacional	Técnico Judiciário	1 VF TR (FC 05)
	12336 - MARIA CECILIA DA COSTA E SILVA	Tecnologia Educacional	Analista Judiciário	1 JEF NI
	10537 - ILCE HELENA BARRETO SOARES	Didática do Ensino Superior	Analista Jud./ Exec. de Mandados	CCOM
	12836 - DALMA REGINA AGUIAR MARTINS	Planejamento Educacional	Técnico Judiciário	SMA
	12007 - NILZA MARIA DA SILVA MONNERAT	Planejamento e Técnicas de Ensino	Técnico Judiciário	2 VF NI (FC 01)
	12809 - NAIME PAULO VIEIRA	Docência do Ensino Superior	Técnico Judiciário	1 VF IP (FC 04)

O JUIZ FEDERAL - DIRETOR DO FORO E CORREGEDOR PERMANENTE DOS SERVIÇOS AUXILIARES DA JUSTIÇA FEDERAL DE 1º GRAU - SEÇÃO JUDICIÁRIA DO RIO DE JANEIRO, no uso de suas atribuições legais, RESOLVE:

PORTARIA Nº RJ-POR-2008/00318 DE 8 DE MAIO DE 2008

REMOVER o servidor JOHNNY FELIPE ALVES DE LIMA, Técnico Judiciário, Área Administrativa, NI-A-3, matrícula nº 13.805, do Gabinete do 1º Juiz Relator da 2ª Turma Recursal para a Seção de Arquivo, Estatística, Comunicação e Serviços Gerais - Presidência da 1ª Turma Recursal, a partir de 13.05.2008.

PORTARIA Nº RJ-POR-2008/00319 DE 08 DE MAIO DE 2008

TORNAR SEM EFEITO a Portaria n. 267 de 25 de maio de 2007 que aplicou a penalidade disciplinar de advertência ao servidor David Sousa Rabello, Técnico Judiciário, matrícula 12584, em razão da Decisão do Conselho de Administração do Tribunal Regional Federal da 2ª Região, de 04.03.2008, que dá provimento ao recurso por ele impetrado.

PORTARIA Nº RJ-POR-2008/00323 DE 12 DE MAIO DE 2008

ARQUIVAR a Sindicância n. PS2007/0009 instaurada pela Portaria nº 265 de 25 de maio de 2007, para apurar os fatos e atos relatados no Ofício n. 019/2007-GAB da 15ª Vara Federal e seus anexos, por falta de objeto. Fundamento legal artigo 145, inciso I, da Lei 8112/90.

PORTARIA Nº RJ-POR-2008/00324 DE 12 DE MAIO DE 2008

ARQUIVAR a Sindicância n. PS2008/0004 instaurada pela Portaria nº RJ-POR-2008/00053 de 9 de janeiro de 2008, para apurar os fatos e atos constantes na representação de Rodrigo Milheme, que noticia suposta irregularidade perpetrada por Oficial de Justiça da SJRJ, durante diligência para cumprimento de Mandado de Citação, por falta de objeto. Fundamento legal artigo 145, inciso I, da Lei 8112/90.

PORTARIA Nº RJ-POR-2008/00325 DE 12 DE MAIO DE 2008

ARQUIVAR o Processo Administrativo Disciplinar n. PD2007/0004 instaurado pela Portaria n. 301 de 4 de junho de 2007, em face da servidora Claudia Almeida de Vasconcellos, por não portar o crachá de uso obrigatório, quando no exercício das atribuições de seu cargo público, por não se vislumbrar nos fatos ocorridos no dia 14/07/2006 potencialidade ofensiva ao regime disciplinar dos servidores públicos da União.

PORTARIA Nº RJ-POR-2008/00326 DE 12 DE MAIO DE 2008

ARQUIVAR o Processo Administrativo Disciplinar n. PD2007/0007 instaurado pela Portaria n. RJ-POR-2007/00654 de 16 de outubro de 2007, em face da servidora Maria Amélia Rodrigues de Oliveira, para apurar suposta falta disciplinar trazida na representação do Dr. Anselmo Pires de Souza, por falta de objeto.

PORTARIA Nº RJ-POR-2008/00327 DE 13 DE MAIO DE 2008

LOTAR o servidor BRUNO LUIZ AVELLAR SILVA, Técnico Judiciário, Área Administrativa, NI-A-1, na Vara Única de Angra dos Reis, a partir de 12.05.2008.

PORTARIA Nº RJ-POR-2008/00328 DE 13 DE MAIO DE 2008

LOTAR o servidor MARCELO MAZZOLI SCHMIDT, Técnico Judiciário, Área Administrativa, NI-A-1, na Vara Única de Angra dos Reis, a partir de 12.05.2008.

PORTARIA Nº RJ-POR-2008/00329 DE 13 DE MAIO DE 2008

REMOVER a servidora MARCIA GARCIA GONÇALVES, Técnico Judiciário, Área Administrativa, NI-A-1, matrícula nº 14.005, da 23ª Vara Federal para a Subsecretaria de Recursos Humanos, a partir de 12.05.2008.

PORTARIA Nº RJ-POR-2008/00330 DE 13 DE MAIO DE 2008

REMOVER, a pedido, nos termos do artigo 36, inciso II, da Lei nº 8.112/90, com a redação alterada pela Lei nº 9.527/97, a servidora JULIANA LOPES DE CAMPOS, Analista Judiciário, Área Judiciária, NS-A-1, matrícula nº 13.980, da Vara Única de Angra dos Reis para o Gabinete do 2º Juiz Relator da 1ª Turma Recursal, a partir de 14.05.2008.

CONCEDER 10 (dez) dias de trânsito à servidora, a partir de 14.05.2008, facultando a mesma declinar do aludido prazo, com fulcro no art. 18 da Lei nº 8.112/90, com redação dada pela Lei nº 9.527/97.

PORTARIA Nº RJ-POR-2008/00331 DE 13 DE MAIO DE 2008

REMOVER, a pedido, nos termos do artigo 36, inciso II, da Lei nº 8.112/90, com a redação alterada pela Lei nº 9.527/97, a servidora MARELIZA ALONSO SILVA, Analista Judiciário, Área Judiciária, NS-A-1, matrícula nº 13.981, da Vara Única de Angra dos Reis para a 29ª Vara Federal, a partir de 14.05.2008.

CONCEDER 10 (dez) dias de trânsito à servidora, a partir de 14.05.2008, facultando a mesma declinar do aludido prazo, com fulcro no art. 18 da Lei nº 8.112/90, com redação dada pela Lei nº 9.527/97.

**PUBLIQUE-SE. REGISTRE-SE. CUMPRA-SE.
MAURO SOUZA MARQUES DA COSTA BRAGA
JUIZ FEDERAL - DIRETOR DO FORO**

O JUIZ FEDERAL - DIRETOR DO FORO E CORREGEDOR PERMANENTE DOS SERVIÇOS AUXILIARES DA JUSTIÇA FEDERAL - SEÇÃO JUDICIÁRIA DO RIO DE JANEIRO, no uso de suas atribuições legais; RESOLVE:

PORTARIA Nº RJ-PGD-2008/00018 DE 14 DE MARÇO DE 2008

- I - Ratificar os atos praticados na vigência das Portarias de delegação e de subdelegação de competências, registradas no inciso VII, até a publicação desta Portaria.
- II - Delegar competência ao Diretor da Secretaria Geral para, no âmbito da Administração, praticar os atos discriminados no Anexo I.
- III - Delegar competência ao Diretor da Subsecretaria de Recursos Humanos para, no âmbito da Administração, praticar os atos discriminados no Anexo II.
- IV - O Diretor do Foro poderá deliberar sobre os assuntos objetos desta Portaria, mediante avocação.
- V - As competências ora delegadas poderão ser exercidas pelo substituto designado por portaria desta Direção do Foro, ante os afastamentos ou impedimentos legais temporários do titular.
- VI - No interesse do serviço, o Diretor da Secretaria Geral poderá proceder à subdelegação, respeitadas as normas legais vigentes, após aprovação pelo Diretor do Foro.
- VII - Esta Portaria entra em vigor a partir de sua publicação. Revoguem-se as seguintes Portarias: nº 064/2006-GDF; nº 059/2006-GDF; nº 011/2003-GDF; nº 089/2001-GDF; nº 034/1999-GDF; nº 571/2003-SG; nº 210/2001-SG.

**PUBLIQUE-SE. REGISTRE-SE. CUMPRA-SE.
MAURO SOUZA MARQUES DA COSTA BRAGA
JUIZ FEDERAL - DIRETOR DO FORO**

Anexo I

I- Na área de Gestão de Contratos

- a) Autorizar a abertura de processo licitatório.
- b) Homologar ou anular o resultado de processo licitatório.
- c) Tomar decisões relativas aos procedimentos licitatórios realizados por meio de Pregão Eletrônico.
- d) Indicar nos autos dos processos administrativos, em cada certame licitatório na modalidade Pregão e entre os servidores designados como Pregoeiros e os que comporão equipe de apoio, o servidor que atuará como o Pregoeiro e aqueles que comporão sua equipe de apoio.
- e) Autorizar o pagamento de faturas.
- f) Autorizar a aquisição de material e realização de serviços nos termos dos artigos 24 e 25 da Lei nº 8666/93.
- g) Autorizar, quando necessário, a substituição de garantia exigida nos procedimentos licitatórios e nos contratos decorrentes dos atos administrativos mencionados nos itens b e f, bem como autorizar a liberação de garantia, quando comprovado o cumprimento das obrigações contratuais.
- h) Apreciar e julgar os recursos interpostos decorrentes dos itens b e f relativos a habilitação e inabilitação do licitante; julgamento das propostas; anulação ou revogação da licitação; indeferimento, alteração ou cancelamento do pedido de inscrição em registro cadastral; rescisão administrativa do contrato, observadas as disposições da Lei nº 8666/93.
- i) Adotar as medidas necessárias à inscrição de débitos em Dívida Ativa da União, na hipótese do não recolhimento de multas administrativas pelas firmas, no prazo da Lei.
- j) Autorizar a concessão de Suprimento de Fundos e aprovar a respectiva prestação de contas, nos termos da IN 26/01 do TRF2R.

II- Na Área de Recursos Humanos

- a) Examinar, deferir ou negar os pedidos de:
 - períodos de fruição de licença prêmio por assiduidade, após concordância do superior hierárquico e verificada a conveniência da Administração;
 - gratificação adicional por tempo de serviço;
 - inclusão de dependente para fins de dedução do Imposto de Renda retido na fonte.
- b) Homologar a escala de férias dos servidores.

Anexo II

- a) Expedir portaria de designação, de substituição e de dispensa de servidores para o exercício de função comissionada.

- b) Notificar os servidores em débito com o erário.
- c) Examinar, deferir ou negar os pedidos de:
 - concessão de licença-prêmio por assiduidade
 - horário especial ao servidor estudante;
 - licenças para tratamento da própria saúde, por motivo de doença em pessoa da família, paternidade, à gestante, à adotante;
 - auxílio-natalidade
 - auxílio-funeral;
 - averbação de tempo de serviço;
 - afastamento do servidor:
 - por 01 (um) dia, para doação de sangue;
 - por 02 (dois) dias, para se alistar como eleitor;
 - por 08 (oito) dias consecutivos em razão de casamento ou de falecimento de pessoa da família;
 - prorrogação de exercício;
- d) Encaminhar ao Tribunal Regional Federal da 2ª Região os processos administrativos relativos à:
 - aposentaria;
 - pensão;
 - exoneração/vacância;
 - afastamento para curso de formação.

O JUIZ FEDERAL - DIRETOR DO FORO E CORREGEDOR PERMANENTE DOS SERVIÇOS AUXILIARES DA JUSTIÇA FEDERAL - SEÇÃO JUDICIÁRIA DO RIO DE JANEIRO, no uso de suas atribuições legais; e

CONSIDERANDO a necessidade de dedicar servidores ao acompanhamento e desenvolvimento do sistema processual único da Justiça Federal - E-Jud;

CONSIDERANDO o teor da Resolução n.º 03 do Tribunal Regional Federal da 2ª Região de 06 de março de 2008 e a Portaria PGD-2008/0016 da Direção do Foro da Seção Judiciária do Rio de Janeiro de 14 de março de 2008,

RESOLVE:

PORTARIA Nº RJ-PGD-2008/00019 DE 1 DE ABRIL DE 2008

I - Criar grupo de trabalho para auxiliar e acompanhar o desenvolvimento do Sistema Processual Único da Justiça Federal - E-Jud.

II - O grupo de trabalho será Presidido pelo servidor Renato Crivano do Amaral Machado - matrícula 13635 e composto pelos seguintes servidores, distribuídos dentre as funcionalidades principais do sistema processual:

Funcionalidades relacionadas à movimentação processual:

- Paulo César dos Santos - matrícula 11096
- Paulo Ricardo Coimbra de Menezes - matrícula 10967
- Gláucia Garcia de Souza - matrícula 10963

Funcionalidades relacionadas à distribuição, protocolo e certidões:

- Orlando Gomes da Silva - matrícula 13939
- Sonali Delphina dos Santos - matrícula 12947
- Rogério Meceni - matrícula 13296

Funcionalidades relacionadas a atividades administrativas:

- Gilberto Amaral de Paula Santos - matrícula 10962
- José Roberto de Moraes Junior - matrícula 13975
- Amadenison Vieira Ramos - matrícula 10798

Funcionalidades relacionadas à Turma Recursal e Juizados:

- Markenson Paulo França - matrícula 13286
- Raquel Lima Façanha - matrícula 11385
- Sheyla dos Santos Pessoa Cordilha - matrícula 13929

Funcionalidades relacionadas a procedimentos especiais (criminal e execução fiscal):

- Marcelo Guimarães Zouain - matrícula 12793
- Gustavo Monteiro de Barros Barreto - matrícula 13293

III - Os servidores já designados para atuar na manutenção do sistema processual APOLO junto ao Tribunal Regional Federal da 2ª Região, a despeito das respectivas prioridades, deverão manter contatos frequentes com os demais integrantes dos respectivos grupos.

IV - Os servidores ora designados para atuar exclusivamente no E-Jud atuarão junto às respectivas áreas de negócio pelo prazo mínimo de 60 (sessenta) dias, de forma a adquirir conhecimento sobre a atividade fim, conforme escala a ser preparada pelo Diretor da Subsecretaria de Informática, a partir de 08 de abril de 2008.

**PUBLIQUE-SE. REGISTRE-SE. CUMPRA-SE.
MAURO SOUZA MARQUES DA COSTA BRAGA
JUIZ FEDERAL - DIRETOR DO FORO**

O JUIZ FEDERAL - DIRETOR DO FORO E CORREGEDOR PERMANENTE DOS SERVIÇOS AUXILIARES DA JUSTIÇA FEDERAL - SEÇÃO JUDICIÁRIA DO RIO DE JANEIRO, no uso de suas atribuições legais;
CONSIDERANDO os termos da Resolução nº 03 de 06/03/2008, do Presidência do Egrégio Tribunal Regional Federal da 2ª Região.

RESOLVE:

PORTARIA Nº RJ-PGD-2008/00020 DE 8 DE ABRIL DE 2008

Delegar ao Diretor da Secretaria de Informática daquela E. Corte, Dr. Carlos Eduardo Guimarães Martellet, a fiscalização do contrato nº 36/2007 e aditamentos, desta Seção Judiciária.

**PUBLIQUE-SE. REGISTRE-SE. CUMPRA-SE.
MAURO SOUZA MARQUES DA COSTA BRAGA
JUIZ FEDERAL - DIRETOR DO FORO**

O JUIZ FEDERAL - DIRETOR DO FORO E CORREGEDOR PERMANENTE DOS SERVIÇOS AUXILIARES DA JUSTIÇA FEDERAL - SEÇÃO JUDICIÁRIA DO RIO DE JANEIRO, no uso de suas atribuições legais; e

CONSIDERANDO a necessidade de realizar ajustes nos procedimentos de protocolo judicial desempenhados pela Subsecretaria de Distribuição e Atividades Judiciárias (SDI) e pelas unidades organizacionais responsáveis por essa atribuição nas Subseções Judiciárias, quanto ao recebimento de petições de interposição de embargos à execução,

RESOLVE:

PORTARIA Nº RJ-PGD-2008/00021 DE 17 DE ABRIL DE 2008

I - Alterar o inciso III do art. 3º do Regulamento instituído pela Portaria Nº RJ-PGD-2007/00117 e modificado pela Portaria RJ-PGD-2008/00014, passando a constar a seguinte redação:

"III - petições referentes à interposição de embargos à execução, embargos de terceiro e embargos à arrematação, tanto no âmbito de Execução Fiscal como no de Ações Cíveis e Previdenciárias em fase de execução".

II - Republicar o Regulamento, consolidando a alteração realizada.

III - Esta Portaria entra em vigor na data de sua publicação.

**PUBLIQUE-SE. REGISTRE-SE. CUMPRA-SE.
MAURO SOUZA MARQUES DA COSTA BRAGA
JUIZ FEDERAL - DIRETOR DO FORO**

REGULAMENTO

Anexo à Portaria Nº RJ-PGD-2008/00021 de 17 de abril de 2008

Dispõe sobre as atividades de protocolo judicial, desempenhadas pela Subsecretaria de Distribuição e Atividades Judiciárias (SDI) e pelas unidades organizacionais responsáveis por essa atribuição nas Subseções Judiciárias.

Art. 1º As unidades organizacionais de Protocolo Judicial da Capital (Foro da Sede – Av. Rio Branco e Foro da Av. Venezuela) somente receberão:

I – petições intercorrentes vinculadas aos processos em tramitação em Varas Federais e Juizados Especiais Federais da Capital situados no mesmo Foro da unidade;

II – petições intercorrentes e autos de processos que tramitam em Varas Federais e Juizados Especiais Federais situados fora da Capital, por meio do Protocolo Integrado;

III – autos de processos em tramitação em Varas Federais e Juizados Especiais Federais situados no mesmo Foro da unidade, somente no período em que esses juízos se encontrem em inspeção.

§ 1º Os servidores das unidades de Protocolo Judicial da Capital deverão orientar as partes e os advogados a devolver, diretamente às Secretarias dos juízos responsáveis, os autos de processos em tramitação que não se enquadrem no item III.

§ 2º Não serão recebidos nas unidades de Protocolo Judicial da Capital as petições intercorrentes e os autos de processos destinados ao Tribunal Regional Federal da 2ª Região (TRF2R).

Art. 2º Nas Subseções Judiciárias, as unidades responsáveis pelo protocolo judicial receberão, por meio do Protocolo Integrado, petições intercorrentes e autos de processos destinados a juízo pertencente a outra Subseção Judiciária, à Sede, às Turmas Recursais dos Juizados Especiais Federais e ao Tribunal Regional Federal da 2ª Região;

Art. 3º As unidades organizacionais de Protocolo Judicial da Capital e as responsáveis por essa atribuição nas Subseções Judiciárias não receberão estes documentos:

I – Apólices da Dívida Pública Federal e demais documentos de valor;

II – petições referentes a processos em segredo de justiça;

III – petições referentes à interposição de embargos à execução, embargos de terceiro e embargos à arrematação, tanto no âmbito de Execução Fiscal como no de Ações Cíveis e Previdenciárias em fase de execução;

IV - petições referentes à interposição de recurso extraordinário, agravo em sede do mencionado recurso ou quando se tratar de decisão denegatória do recurso extraordinário ou do agravo, no âmbito da competência dos Juizados Especiais Federais.

§ 1º Os documentos relativos aos itens I e II deverão ser protocolizados diretamente nas Secretarias dos juízos.

§ 2º Os documentos relativos ao item III deverão ser protocolizados diretamente na unidade responsável pela distribuição processual, localizada no Foro onde se situa o juízo que responde pela Execução.

§ 3º Os documentos relativos ao item IV deverão ser protocolizados diretamente na unidade de Distribuição das Turmas Recursais desta Seccional;

§ 4º As unidades organizacionais responsáveis pelas atividades de protocolo judicial não receberão envelopes lacrados, de forma a viabilizar o cumprimento do disposto neste artigo.

§ 5º Recomenda-se às partes e aos seus advogados a clara identificação das petições que se enquadram nos itens I a IV, viabilizando o cumprimento do disposto neste artigo e a otimização do processamento.

Art. 4º As unidades organizacionais de Protocolo Judicial da Capital e as unidades responsáveis pelo serviço nas Subseções Judiciárias não receberão petições intercorrentes por meio de fac-símile ou de correio eletrônico.

§ 1º As petições encaminhadas por fac-símile deverão ser transmitidas diretamente às Secretarias dos juízos, cabendo a estas a imediata protocolização.

§ 2º As petições encaminhadas por correio eletrônico deverão ser enviadas diretamente para os endereços eletrônicos institucionais das Varas Federais e dos Juizados Especiais Federais, disponíveis no sítio desta Seção Judiciária, na internet: <http://www.jfrj.gov.br>, opção Institucional, cabendo às Secretarias dos juízos providenciar, imediatamente, a impressão e o protocolo do conteúdo da mensagem.

Art. 5º As petições intercorrentes direcionadas a juízos que utilizam o processo eletrônico serão recebidas, no Foro em que se situam, exclusivamente pelas unidades administrativas responsáveis pelo protocolo judicial.

Parágrafo único. Continua facultada a entrega de petições intercorrentes diretamente nas Secretarias dos juízos que não utilizam processo eletrônico.

Art. 6º Compete à Diretoria de cada Subseção Judiciária avaliar eventual necessidade de restrição ao recebimento, por parte da unidade administrativa responsável pelo Protocolo Judicial na localidade, de petições intercorrentes de não-usuários do processo eletrônico, destinadas a Juízo(s) da mesma Subseção.

Parágrafo único. Identificada na Subseção Judiciária a necessidade de restrição à atividade do Protocolo Judicial nos termos do caput, a mesma deverá ser objeto de regulamentação pela respectiva Direção.

Art. 7º As unidades organizacionais responsáveis pelas atividades de protocolo judicial observarão o limite diário de 25 (vinte e cinco) petições por ente público, para fins de remessa aos juízos situados em outras localidades, por meio do Protocolo Integrado.

Parágrafo único. Não serão recebidas as petições que excederem o referido limite.

Art. 8º Cabe às unidades responsáveis pelo protocolo judicial orientar partes, advogados e o público

em geral quanto ao conteúdo deste Regulamento.

Art. 9º Compete ao Diretor do Foro decidir sobre os casos não previstos neste Regulamento, após manifestação da Subsecretaria de Distribuição e Atividades Judiciárias (SDI).

O JUIZ FEDERAL - DIRETOR DO FORO E CORREGEDOR PERMANENTE DOS SERVIÇOS AUXILIARES DA JUSTIÇA FEDERAL - SEÇÃO JUDICIÁRIA DO RIO DE JANEIRO, no uso de suas atribuições legais e considerando a necessidade de normatizar os procedimentos relativos a acautelamento e deslocamento de réus presos na carceragem do Foro Desembargadora Marilena Franco; **RESOLVE:**

PORTARIA Nº RJ-PGD-2008/00023 DE 29 DE ABRIL DE 2008

1. Aprovar os procedimentos registrados no Anexo a esta Portaria.
2. Estender os procedimentos previstos nesta Portaria aos demais Fóruns da SJRJ no que se referir à custódia de réus presos, ajustando-se às peculiaridades físicas de cada prédio.
3. Esta Portaria entra em vigor na data de sua publicação.

PUBLIQUE-SE. REGISTRE-SE. CUMPRA-SE.
MAURO SOUZA MARQUES DA COSTA BRAGA
JUIZ FEDERAL - DIRETOR DO FORO

ANEXO

PORTARIA N. RJ-PGD-2008/00023 de 29 de abril de 2008

PROCEDIMENTOS

- 1 - A custódia dos réus presos acomodados na carceragem do Foro Criminal Desembargadora Marilena Franco é de responsabilidade de seus condutores (Agentes Policiais e/ou demais Autoridades de Segurança). Os procedimentos deverão ser acompanhados pelos Agentes de Segurança Judiciária da SJRJ, lotados naquele Foro;
- 2 - os presos serão desembarcados por seus condutores (Agentes Policiais e/ou demais Autoridades de Segurança) no estacionamento localizado nos fundos do edifício, sendo encaminhados por estes até a carceragem, através do portão de acesso;
- 3 - quando da entrada do custodiado, os Agentes de Segurança da SJRJ verificarão as condições físicas apresentadas, relatando no livro da Segurança qualquer anormalidade aparente ;
- 4 - a triagem dos presos será feita na ante-sala de acesso ao corredor das celas juntamente com os Agentes Policiais da escolta, a fim de promover a separação, conforme a necessidade. Os presos deverão ser separados por sexo, periculosidade ou qualquer outra forma que se fizer necessária, e serão todos colocados nas celas, observados os cuidados necessários a segurança;
- 5 - a fim de evitar autolesão ou atentados contra a própria vida, poderá ser feita busca pessoal nos presos, visando descobrir materiais ou objetos perigosos. Sendo o preso do sexo feminino, e havendo necessidade de busca pessoal, esta deverá ser feita por uma Agente de segurança ou, na falta desta, por uma vigilante, ou ainda por uma Policial;
- 6 - os presos aguardarão, obrigatoriamente, nas celas a solicitação de encaminhamento da Vara Criminal onde será realizada a audiência. Assim que solicitado pelo Juiz, Diretor de Secretaria, ou servidor responsável, o preso será algemado e encaminhado pelos Policiais, acompanhados pelos Agentes de Segurança, através dos corredores internos e elevadores até a respectiva Vara Federal, onde permanecerá acompanhado pelos condutores até o término da audiência, quando será feito o percurso inverso a fim de retornar à carceragem;
- 7 - os presos só poderão sair das celas depois de algemados. Este procedimento deverá ser realizado através das grades antes de sua retirada da cela, podendo ser relaxado apenas após a entrada na vara por determinação do Juiz;
- 8 - após o término de cada audiência os presos deverão ser conduzidos (pelos Agentes Policiais e/ou demais Autoridades de Segurança) para as unidades prisionais respectivas, reduzindo ao mínimo o número de presos acautelados na carceragem, minimizando o risco gerado pela grande concentração de réus;
- 9 - o advogado que obtiver permissão do Juízo para ver seu cliente no parlatório deverá solicitar o preenchimento de formulário pela Vara Criminal, disponível na página da SESAC na Intranet, e encaminhá-lo à Segurança. O preso será conduzido ao parlatório pelo acesso interno do complexo carcerário e o advogado terá seu acesso pela sala da OAB;
- 10 - é vedado o acesso de pessoas não autorizadas pelo Juízo responsável às dependências carcerárias, excetuando-se os Policiais que estiverem transportando os presos e os Agentes de Segurança lotados na Coordenadoria de Segurança e Transporte/CSET.

O JUIZ FEDERAL - DIRETOR DO FORO E CORREGEDOR PERMANENTE DOS SERVIÇOS AUXILIARES DA JUSTIÇA FEDERAL - SEÇÃO JUDICIÁRIA DO RIO DE JANEIRO, no uso de suas atribuições legais e considerando o disposto no Capítulo III, da Lei nº 8.112/90, bem como a Resolução nº 585, de 26 de novembro de 2007, que regulamenta a concessão de férias no âmbito do Conselho da Justiça Federal e da Justiça Federal de primeiro e segundo graus; **RESOLVE:**

PORTARIA Nº RJ-PGD-2008/00024 DE 2 DE MAIO DE 2008

Adotar, no âmbito desta Seção Judiciária, os procedimentos abaixo enumerados, referentes à concessão de férias aos servidores.

I- Os períodos de férias dos servidores da SJRJ serão inseridos no sistema informatizado pelos respectivos Diretores de Secretaria/Subsecretaria e pelos Responsáveis pelos Setores de Apoio Administrativo das Subseções Judiciárias, conforme o caso.

a) As férias dos Diretores e Responsáveis pelos Setores de Apoio Administrativo serão inseridas pelos próprios, mantendo sob sua guarda o documento que comprove a anuência do superior hierárquico.

II- O prazo para a marcação das férias por meio do sistema informatizado será de até 30 dias antes do primeiro dia do mês em que se iniciam as férias.

a) Após esse prazo, na hipótese de pedido de segunda ou terceira etapas de férias, a marcação poderá ser feita pela Subsecretaria de Recursos Humanos/Seção de Cadastro, (SRH/SECAD), mediante solicitação do superior hierárquico, desde que seja encaminhada com a antecedência de, no mínimo, 10 (dez) dias do início da fruição.

III- Não serão aceitos pedidos intempestivos, salvo se encaminhados pelos titulares constantes do inciso I, ou seus substitutos legais, com as justificativas para a inobservância do prazo. A DIRFO, após análise, autorizará ou não a marcação intempestiva.

a) Caso sejam autorizadas, tratando-se de período de férias que implique pagamento de vantagens pecuniárias, estas serão creditadas na folha de pagamento do mês posterior.

IV- A antecipação da remuneração correspondente ao mês de gozo da 1ª parcela de férias somente será paga mediante opção expressa do servidor.

V- Caso sejam concedidos licenças ou afastamentos durante o período de férias, estas serão suspensas e o período remanescente será remarcado pela SRH/SECAD, iniciando-se no 1º dia imediatamente posterior ao término da licença ou do afastamento.

VI- Na hipótese de concessão de licença para tratamento da própria saúde que se inicie antes da fruição das férias e que abarque total ou parcialmente o período das férias, o servidor deverá requerer a marcação de novo período antes do término da licença. A não manifestação do servidor implicará a remarcação automática das férias pela SRH/SECAD para o 1º dia imediatamente posterior ao término da licença.

VII- O adiamento das férias acarreta a suspensão do pagamento das vantagens pecuniárias. Caso o servidor já as tenha recebido, deverá devolvê-las por meio de Guia de Recolhimento da União (GRU) ou por autorização de estorno do valor em conta-corrente, no prazo de 5 (cinco) dias, contados da data do crédito ou da publicação da Portaria de alteração, se esta for posterior ao crédito.

a) Não haverá devolução nas seguintes hipóteses:

- alteração da escala de férias por necessidade do serviço;

- interrupção do gozo das férias, nos termos do art. 11 da Resolução nº 585, de 26 de novembro de 2007, do Conselho da Justiça Federal;

- se o novo período de férias estiver compreendido no mesmo mês ou nos 3 (três) meses subsequentes.

VIII- Em caso de interrupção de férias, o gozo dos dias remanescentes dar-se-á sem parcelamento, exceto se o saldo de dias restantes possibilitar a fruição de, no mínimo, 10 (dez) dias em cada etapa.

IX- O servidor perderá o direito às férias quando não gozará-as até o último dia do período aquisitivo subsequente, independentemente de terem sido parceladas.

a) Não haverá perda de direito em caso de a não marcação de férias dentro do prazo regulamentar for motivada por necessidade de serviço justificada pelo superior hierárquico.

b) Encontra-se disponível na intranet, na página da SRH, consulta permanente acerca do histórico de férias e dos períodos aquisitivos de todos os servidores, com as informações referentes aos prazos máximos para a fruição, em atendimento à exigência constante no art.8º, § 8º da Res.585/2007-CJF.

X- Quando o período de férias solicitado não corresponder ao número de dias a que o servidor tiver direito, a SRH/SECAD providenciará, automaticamente, o ajuste, mantendo-se a data de início.

XI- As férias dos servidores requisitados serão concedidas de acordo com as regras do Órgão ou entidade cedente.

a) Os servidores requisitados deverão apresentar certidão emitida pelo Órgão de origem que comprove a data de início de exercício no respectivo Órgão e o período aquisitivo de férias a que têm direito.

XII- Esta Portaria entra em vigor na data de sua publicação. Fica revogado o Ato nº 02 de 25/05/1999.

PUBLIQUE-SE. REGISTRE-SE. CUMPRA-SE.
MAURO SOUZA MARQUES DA COSTA BRAGA
JUIZ FEDERAL - DIRETOR DO FORO

OFÍCIO CIRCULAR Nº RJ-OCD-2008/00034

Rio de Janeiro, 18 de março de 2008.

Senhor(a) Juiz(a) ,

Tenho a honra de convidar Vossa Excelência para o lançamento oficial, nesta Seção Judiciária, do Programa Nacional de Capacitação dos Servidores da Justiça Federal (PNC), que ocorrerá no próximo dia 31 de março, no Auditório da Av. Rio Branco, 243, Anexo II, 14º andar, no horário das 11h às 13h e no Auditório da Av. Venezuela, 134, Bloco B, 10º andar, no horário das 15h às 17h.

O evento contará com uma palestra proferida pela Subsecretária de Recursos Humanos do CJF, Silvana Soares, e terá por objetivo apresentar os princípios, diretrizes e linhas de ação do PNC, que nortearão a atuação profissional dos servidores da Justiça Federal, por meio de seu aperfeiçoamento e desenvolvimento e do aprimoramento institucional.

Considerando a importância do evento para a capacitação e desenvolvimento de todos os gerentes e servidores, bem como para o alcance da Missão Institucional, solicito que seja dada ampla divulgação a todos os servidores e gerentes dessa unidade, estendendo o convite ao maior número possível de colaboradores.

Em virtude da restrição orçamentária, nas Subseções Judiciárias onde é cabível o pagamento de diárias, somente será possível o custeio daquelas aos Coordenadores e Chefes de Apoio, que deverão participar da palestra realizada no horário das 15 às 17h, embora o evento esteja aberto a todos os interessados que tenham disponibilidade de comparecer.

Todos os Coordenadores e Chefes de Apoio serão responsáveis pela multiplicação dos conhecimentos para os demais servidores de suas localidades, em consonância com o disposto na Portaria nº 083/2004-DIRFO.

A participação dos servidores no evento será computada para fins de Adicional de Qualificação de Treinamento.

As inscrições poderão ser realizadas pelo endereço eletrônico treinamento@jfrj.gov.br e outras informações sobre o evento poderão ser obtidas pelos ramais 8626, 8566 ou 8873.

Atenciosamente,

OFÍCIO CIRCULAR Nº RJ-OCD-2008/00036

Rio de Janeiro, 25 de março de 2008.

Senhor(a) Diretor(a) de Secretaria/Subsecretaria/Assessor,

Tenho a honra de convidar Vossas Senhorias para o lançamento oficial, nesta Seção Judiciária, do Programa Nacional de Capacitação dos Servidores da Justiça Federal (PNC), que ocorrerá no próximo dia 31 de março, no Auditório da Av. Rio Branco, 243, Anexo II, 14º andar, no horário das 11h às 13h e no Auditório da Av. Venezuela, 134, Bloco B, 10º andar, no horário das 15h às 17h.

O evento contará com uma palestra proferida pela Subsecretária de Recursos Humanos do CJF, Silvana Soares, e terá por objetivo apresentar os princípios, diretrizes e linhas de ação do PNC, que nortearão a atuação profissional dos servidores da Justiça Federal, por meio de seu aperfeiçoamento e desenvolvimento e do aprimoramento institucional.

Considerando a importância do evento para a capacitação e desenvolvimento de todos os gerentes e servidores, bem como para o alcance da Missão Institucional, solicito que seja dada ampla divulgação a todos os servidores e gerentes dessa unidade, estendendo o convite ao maior número possível de colaboradores.

Em virtude da restrição orçamentária, nas Subseções Judiciárias onde é cabível o pagamento de diárias, somente será possível o custeio daquelas aos Coordenadores e Chefes de Apoio, que deverão participar da palestra realizada no horário das 15 às 17h, embora o evento esteja aberto a todos os interessados que tenham disponibilidade de comparecer.

Todos os Coordenadores e Chefes de Apoio serão responsáveis pela multiplicação dos conhecimentos para os demais servidores de suas localidades, em consonância com o disposto na Portaria nº 083/2004-DIRFO.

A participação dos servidores no evento será computada para fins de Adicional de Qualificação de Treinamento.

As inscrições poderão ser realizadas pelo endereço eletrônico treinamento@jfrj.gov.br e outras informações sobre o evento poderão ser obtidas pelos ramais 8626, 8566 ou 8873.

Atenciosamente,

OFÍCIO CIRCULAR Nº RJ-OCD-2008/00037

Rio de Janeiro, 25 de março de 2008.

Senhor(a) Coordenador/Chefe de Setor de Apoio de Subseção Judiciária,

Tenho a honra de convidar Vossas Senhorias para o lançamento oficial, nesta Seção Judiciária, do Programa Nacional de Capacitação dos Servidores da Justiça Federal (PNC), que ocorrerá no próximo dia 31 de março, no Auditório da Av. Rio Branco, 243, Anexo II, 14º andar, no horário das 11h às 13h e no Auditório da Av. Venezuela, 134, Bloco B, 10º andar, no horário das 15h às 17h.

O evento contará com uma palestra proferida pela Subsecretária de Recursos Humanos do CJF, Silvana Soares, e terá por objetivo apresentar os princípios, diretrizes e linhas de ação do PNC, que nortearão a atuação profissional

dos servidores da Justiça Federal, por meio de seu aperfeiçoamento e desenvolvimento e do aprimoramento institucional.

Considerando a importância do evento para a capacitação e desenvolvimento de todos os gerentes e servidores, bem como para o alcance da Missão Institucional, solicito que seja dada ampla divulgação a todos os servidores e gerentes dessa unidade, estendendo o convite ao maior número possível de colaboradores.

Em virtude da restrição orçamentária, nas Subseções Judiciárias onde é cabível o pagamento de diárias, somente será possível o custeio daquelas aos Coordenadores e Chefes de Apoio, que deverão participar da palestra realizada no horário das 15 às 17h, embora o evento esteja aberto a todos os interessados que tenham disponibilidade de comparecer.

Todos os Coordenadores e Chefes de Apoio serão responsáveis pela multiplicação dos conhecimentos para os demais servidores de suas localidades, em consonância com o disposto na Portaria nº 083/2004-DIRFO.

A participação dos servidores no evento será computada para fins de Adicional de Qualificação de Treinamento.

As inscrições poderão ser realizadas pelo endereço eletrônico treinamento@jfrj.gov.br e outras informações sobre o evento poderão ser obtidas pelos ramais 8626, 8566 ou 8873.

Atenciosamente,

OFÍCIO CIRCULAR Nº RJ-OCD-2008/00038

Rio de Janeiro, 26 de março de 2008.

Senhor(a) Juiz(a),

Dirijo-me a V.Ex^a, a pedido do Excelentíssimo Presidente do Egrégio Tribunal Regional Federal da 2ª Região, Desembargador Dr. Castro Aguiar, para informar que está sendo enviado para a imprensa edital de remoção para a 9ª Vara Federal Criminal e para a Vara Federal de Angra dos Reis.

Na oportunidade, o Excelentíssimo Presidente convoca todos os Juizes interessados no presente concurso para reunião preparatória para o pregão, a ser realizada no próximo dia 31 de março, segunda-feira, às 11:00 horas, no Auditório do 3º andar do Tribunal Regional Federal da 2ª Região, devendo o Juiz que não puder comparecer fazer-se representar através de procurador legalmente constituído.

Informo que haverá transmissão do evento por videoconferência para a Seção Judiciária do Espírito Santo, com o intuito de facilitar a participação dos colegas da referida Seccional.

O Presidente ainda informa que a remoção das Varas supra-citadas, pelo sistema de pregão, seguirá estritamente o critério de antiguidade, conforme previsto no Parágrafo 3º do Art. 301 do Regimento Interno do Tribunal Regional Federal da 2ª Região.

Ao ensejo, renovo a V.Ex^a protestos de elevada estima e consideração.

OFÍCIO CIRCULAR Nº RJ-OCD-2008/00039

Rio de Janeiro, 31 de março de 2008.

Senhor(a) Juiz(a),

Cumprimentando cordialmente e a pedido do Exmº Presidente do Egrégio Tribunal Regional Federal da 2ª Região, Desembargador Dr. Castro Aguiar, informo, conforme resultado do pregão já noticiado no e-mail anterior, que ficaram vagas, para promoção, a 2ª Vara Federal de Campos e a Vara Federal de Itaperuna.

Acrescento que é desejo do Exmº Presidente tornar sem efeito o Edital já aberto para promoção para as Varas Federais de Linhares, Colatina e São Mateus e publicar um novo edital com 5 (cinco) Varas - as três ora citadas e as duas remanescentes do pregão acima mencionado.

Informo que isso só será possível se houver a intenção dos Juizes, já inscritos no processo de promoção já aberto, de oferecer as suas desistências.

Em razão disso, o Exmº Presidente solicita que, no prazo de 10 (dez) dias, os Juizes inscritos manifestem, através de Ofício dirigido à Presidência do Tribunal, a intenção de continuar ou não a concorrer à promoção já aberta.

Era o que me cabia informar.

Ao ensejo, renovo a V.Ex^a protestos de elevada estima e consideração.

OFÍCIO CIRCULAR Nº RJ-OCD-2008/00040

Rio de Janeiro, 03 de abril de 2008.

Senhor(a) Juiz(a),

Dirijo-me a V.Ex^a a fim de encaminhar cópia do despacho da Corregedoria-Geral da Justiça Federal da 2ª Região, versando sobre a paralisação das atividades da Seção de Arquivo Geral desta Seção Judiciária, de 31/03/2008 a 30/04/2008.

Ao ensejo, renovo a V.Ex^a protestos de elevada estima e consideração.

OFÍCIO CIRCULAR Nº RJ-OCD-2008/00041

Rio de Janeiro, 04 de abril de 2008.

Senhor(a) Juiz(a),

Dirijo-me a V.Ex^a a fim de solicitar que sejam adotados os procedimentos julgados necessários, inclusive instalação de sindicância se for o caso, à vista da existência de bens não localizados nesse R. Juízo, conforme discriminado em

anexo, por ocasião da realização do inventário patrimonial nessa Vara/Juizado. Encareço, ainda, informar a esta Direção do Foro, no prazo de 20 (vinte) dias, sobre as providências tomadas a respeito.

Ao ensejo, renovo a V.Exª protestos de elevada estima e consideração.

OFÍCIO CIRCULAR Nº RJ-OCD-2008/00043

Rio de Janeiro, 09 de abril de 2008.

Senhor(a) Juiz(a),

Dirijo-me a V.Exª a fim de encaminhar cópia da Portaria nº 290/2008, da Presidência do Egrégio Tribunal Regional Federal da 2ª Região, que suspendeu pelo prazo de 90 (noventa) dias, a partir de 1º de abril de 2008, na 2ª Região, os prazos processuais dos processos judiciais relativos à execução fiscal da dívida ativa previdenciária.

Ao ensejo, renovo a V.Exª protestos de elevada estima e consideração.

OFÍCIO CIRCULAR Nº RJ-OCD-2008/00044

Rio de Janeiro, 09 de abril de 2008.

Senhor(a) Juiz(a),

Comunico a V.Exª nova redistribuição de veículos disponíveis, bem como daqueles que vierem a ser oferecidos em troca, todos segundo critério de antiguidade. Destaco que os veículos abaixo relacionados estão inservíveis, deixando, portanto, de constar da lista para nova redistribuição.

- Opala Comodoro - 89/89 - LAI1031 - 7ª VFEF
- Opala Comodoro - 89/89 - LDA2391 - 8º JEF
- Opala Comodoro - 89/89 - LDB2397 - 3º JEF
- Opala Comodoro - 89/89 - LHB2386 - 37ª VF
- Opala Comodoro - 89/89 - LHC2385 - 1ªVPET
- Opala Comodoro - 89/89 - JFO0964 - EX-29ª VF
- Versailles - 95/95 - LAI0781 - EX-23ª VF

Deste modo, solicito manifestação no prazo improrrogável de 20 (vinte) dias, preenchendo a listagem em anexo com sua ordem de preferência dentre os veículos relacionados e devolvendo-a a esta Direção do Foro. Ressalto que os veículos disponíveis, no momento, são os sete primeiros elencados na anexa relação.

A dinâmica da escolha das viaturas segue a seguinte lógica: caso um Magistrado que já tenha um veículo oficial escolha, através do critério de antiguidade, um dos veículos disponíveis, liberará, automaticamente, o seu atual veículo, que, portanto, ficará disponível, razão pela qual já está presente na mencionada relação.

Assim, V.Exª, ao manifestar sua ordem de preferência pelos veículos listados, poderá escolher não apenas as viaturas já disponíveis, mas também dentre as que possam vir a ser liberadas automaticamente por Juízes mais antigos.

Por derradeiro, ressalto que, após a redistribuição dos veículos, não será possível renunciar às escolhas feitas.

Ao ensejo, renovo a V.Exª protestos de elevada estima e consideração.

ANEXO DO OFÍCIO CIRCULAR Nº RJ-OCD-2008/00044

RELAÇÃO DOS VEÍCULOS OFICIAIS

Veículos atualmente disponíveis

Tipo	Ano	Combustível	Placa	Origem	Ordem
Santana	2001/2001	gasolina	KMW8438	Oriundo do TRF	
Santana 1.8	2001/2001	gasolina	LNI7506	Oriundo do TRF	
Santana	2001/2001	gasolina	LNL9578	Oriundo do TRF	
Santana	2000/2000	gasolina	LNA7242	Oriundo do TRF	
Santana	2000/2000	gasolina	LNA7240	Oriundo do TRF	
Santana 2000 MI	97/98	gasolina	LCC2201	Oriundo do TRF	
Versailles 2.0 G.L	95/95	gasolina	LAI0783	Oriundo do TRF	

Veículos que podem ficar disponíveis

Tipo	Ano	Combustível	Placa	Origem
Santana 2.0	98/98	gasolina	LCO0095	Drª Lana Regueira
Santana 1.8	2001/2001	gasolina	KMY9302	Drª Salete Maccalóz
Santana 2.0	99/2000	gasolina	LNB2124	Dr. Alfredo França
Santana 2.0	99/99	gasolina	LCS2584	Drª Nizete Rodrigues
Santana 2.0	98/99	gasolina	LCO0083	Dr. Augusto Diefenthaler
Santana 2.0	98/98	gasolina	LCE9654	Dr. Guilherme Couto

Tipo	Ano	Combustível	Placa	Origem
Santana 2.0	98/98	gasolina	LCO0102	Dr. Luiz Paulo Araújo
Santana Evidence	97/98	gasolina	LCC2196	Dr. Marcelo Pereira
Santana 2.0 MI	99/99	gasolina	LCR1195	Dr. Guilherme Calmon
Santana 1.8	2000/2000	gasolina	LNA7238	Dr. José Antonio Neiva
Santana 2.0 MI	99/99	gasolina	LCR1178	Dr. Ricardo Perlingeiro
Santana 2.0	98/99	gasolina	LCO0101	Drª Simone Schreiber
Versailles GL	95/95	gasolina	LAI0784	Drª Claudia Neiva
Santana Evidence	98/98	gasolina	LCE0256	Dr. Alcides Martins
Versailles GL	92/92	gasolina	LIQ4053	Dr. William Douglas
Versailles Ghia	95/95	gasolina	LAI0856	Drª Márcia Helena Nunes
Versailles Ghia	92/92	gasolina	LH4052	Dr. Mauro Braga
Versailles GL	92/92	gasolina	LIR4055	Dr. Paulo Pereira Leite
Opala/SL	92/92	gasolina	LIL3970	Dr. Theophilo Miguel
Versailles GL	92/92	gasolina	LIL4054	Dr. Alberto Nogueira
Versailles GL	92/92	gasolina	LIE4062	Dr. Aluisio Mendes
Versailles GL	95/95	gasolina	LAI0782	Dr. Rogério Tobias
Opala Comodoro	91/92	gasolina	LAI0253	Dr. Wilney Magno Silva
Versailles Ghia	93/93	gasolina	LIO4215	Dr. Firly Nascimento
Versailles GL	92/92	gasolina	LII4060	Drª Fátima Novelino
Versailles GL	92/92	gasolina	LIS4058	Dr. Eugênio Rosa
Versailles GL	92/92	gasolina	LIM4065	Drª Maria Alice Lyard
Opala/SL	92/92	gasolina	LII3969	Drª Regina Coeli
Versailles Ghia	95/95	gasolina	LAI0855	Dr. Alexandre Libonati
Versailles GL	92/92	gasolina	LIU8167	Dr. Leopoldo Muylaert
Versailles GL	92/92	gasolina	LJS4057	Dr. José Carlos Garcia
Versailles GL	92/92	gasolina	LIP4059	Dr. Mauro Lopes
Opala/SL	92/92	gasolina	LIA3971	Drª Carmem Silvia Torres
Opala/SL	91/91	álcool	LIE3690	Dr. Carlos Lugones
Opala/SL	91/92	gasolina	LIN3860	Drª Fernanda Duarte
Opala/SL	91/92	gasolina	LIM3861	Drª Sandra Meirim
Opala/SL	91/92	gasolina	LJB3856	Dr. Luiz Norton de Mattos
Opala/SL	91/92	gasolina	LJE3862	Drª Ana Paula Vieira
Opala/SL	91/91	álcool	LIO3685	Drª Helena Elias Pinto
Opala/SL	91/91	álcool	LJC3682	Dr. Flavio Lucas
Opala/SL	91/91	gasolina	LIF3689	Dr. Renato Pessanha
Opala/SL	91/92	gasolina	LII3859	Dr. Vigdor Teitel
Opala Comodoro	91/92	gasolina	LII3857	Drª Andréa Esmeraldo
Opala Comodoro	89/89	álcool	LHQ2383	Dr. Antonio Henrique
Opala/SL	91/91	álcool	LIS3681	Dr. Nobre Matta
Opala/SL	91/92	gasolina	LIT3858	Dr. Sidney Merhy
Opala/SL	91/92	gasolina	LIE3874	Dr. Guilherme Bollorini
Opala/SL	91/91	álcool	LIQ3686	Dr. Edward Carlyle
Opala/SL	91/91	álcool	LIQ3688	Drª Valéria Caldi
Opala/SL	91/91	álcool	LHX3687	Drª Edna Kleemann
Opala/SL	91/91	álcool	LIX3683	Dr. Marcelo Guerreiro
Opala/SL	91/91	álcool	LIQ3684	Drª Geraldine Pinto
Opala Comodoro	89/89	álcool	LHF2382	Dr. Julio Mansur

OFÍCIO CIRCULAR Nº RJ-OCD-2008/00045

Rio de Janeiro, 14 de abril de 2008.

Senhor(a) Juiz(a),

Tendo em vista a decisão proferida pelo Conselho Consultivo desta Seção Judiciária, na Sessão realizada no dia 29 de fevereiro de 2008, nos autos do Processo nº CC2008/0001, comunico a Vossa Excelência que, com vistas à redução de custos e à melhoria do processo de trabalho, os contracheques dos Magistrados ativos somente continuarão a ser impressos pelo prazo de 90 (noventa) dias.

Portanto, a partir de julho/2008, os contracheques estarão disponíveis apenas por meio eletrônico no Sistema de Folha de Pagamento do Tribunal Regional Federal da 2ª Região, cujo acesso pode ser feito pela página inicial da INTRANET, na opção Serviços, ou na página da Subsecretaria de Recursos Humanos, na opção Consultas.

Sugiro a Vossa Excelência que, durante o período de transição, consulte regularmente o contracheque eletrônico, a fim de certificar-se da facilidade de acesso e da necessidade de resolução de eventuais problemas pela Central de Atendimento daquele Tribunal.

Atenciosamente,

OFÍCIO CIRCULAR Nº RJ-OCD-2008/00046

Rio de Janeiro, 14 de abril de 2008.

Senhor(a) Diretor(a) de Secretaria/Subsecretaria, Assessor(a), Coordenador(a) de Apoio/Chefe de Setor de Apoio, Tendo em vista a decisão proferida pelo Conselho Consultivo desta Seção Judiciária, na Sessão realizada no dia 29 de fevereiro de 2008, nos autos do Processo nº CC2008/0001, comunico a Vossa Senhoria que, com vistas à redução de custos e à melhoria do processo de trabalho, os contracheques dos servidores ativos somente continuarão a ser impressos pelo prazo de 90 (noventa) dias.

Portanto, a partir de julho/2008, os contracheques estarão disponíveis apenas por meio eletrônico no Sistema de Folha de Pagamento do Tribunal Regional Federal da 2ª Região, cujo acesso pode ser feito pela página inicial da INTRANET, na opção Serviços, ou na página da Subsecretaria de Recursos Humanos, na opção Consultas.

Solicito a Vossa Senhoria que dê ampla divulgação aos servidores e sugiro que, durante o período de transição, todos consultem regularmente o contracheque eletrônico, a fim de certificar-se da facilidade de acesso e da necessidade de resolução de eventuais problemas pela Central de Atendimento daquele Tribunal.

Atenciosamente,

OFÍCIO CIRCULAR Nº RJ-OCD-2008/00047

Rio de Janeiro, 14 de abril de 2008.

Senhor(a) Juiz(a),

Dirijo-me a V.Exª a fim de encaminhar cópia do Ofício nº 0557/2008-PRES, da Presidência do Egrégio Tribunal Regional Federal da 2ª Região, versando sobre pagamento de diferenças concorrentes ao valor do auxílio-moradia a Magistrados Federais.

Ao ensejo, renovo a V.Exª protestos de elevada estima e consideração.

OFÍCIO CIRCULAR Nº RJ-OCD-2008/00049

Rio de Janeiro, 17 de abril de 2008.

Senhor(a) Juiz(a),

Dirijo-me a V.Exª a fim de encaminhar, para ciência e demais providências entendidas cabíveis, cópias dos seguintes expedientes:

- Ofício nº 728 da Presidência do Tribunal Regional Federal da 2ª Região, versando sobre o feriado de 23 de abril próximo, em homenagem a São Jorge;
- Ofício nº 629 da Presidência do Tribunal Regional Federal da 2ª Região, versando sobre expediente da Procuradoria-Geral do Estado do Rio de Janeiro (Procuradoria da Dívida Ativa);
- Ofício Circular nº 007 da Procuradoria Regional Federal da 2ª Região;
- Ofício nº 124/2008 da Inspeção da Alfândega do Porto do Rio de Janeiro.

Ao ensejo, renovo a V.Exª protestos de elevada estima e consideração.

OFÍCIO CIRCULAR Nº RJ-OCD-2008/00050

Rio de Janeiro, 18 de abril de 2008.

Senhor(a) Juiz(a),

Informo a Vossa Excelência que, tendo em vista a decisão do Conselho Consultivo desta SJRJ no Processo CC2007/0002, em sessão realizada no dia 29/02/2008, não caberá, dentro do horário normal de funcionamento da Justiça Federal (das 11h às 19h), retribuição por encargo de curso para nenhum instrutor, até decisão definitiva do Conselho da Justiça Federal.

A Seção de Capacitação/SRH entrará em contato com os instrutores já confirmados para ministrar cursos em 2008, magistrados e servidores, a fim de confirmar e/ou redefinir período (datas e horários) de realização das turmas.

Acrescento que, seguindo orientação da Vice-Direção do Foro, atualmente responsável pelas ações de capacitação realizadas nesta Seção Judiciária, todos os instrutores de cursos jurídicos devem encaminhar à Seção de Capacitação, impreterivelmente, até 30 dias antes do início do curso que irá ministrar, os casos práticos que serão abordados em sala de aula, de acordo com o constante nos respectivos mapeamentos das ações de capacitação, de forma a permitir a elaboração e distribuição do material didático. A não indicação de casos práticos inviabilizará a realização do curso.

Atenciosamente,

OFÍCIO CIRCULAR Nº RJ-OCD-2008/00052

Rio de Janeiro, 24 de abril de 2008.

Senhor(a) Juiz(a),

Encaminho a V.Exª relatório contendo levantamento de passivo devido em função de Adicional por Tempo de Serviço, Auxílio-Moradia e URV - juros de mora.

Ao ensejo, renovo a V.Exª protestos de elevada estima e consideração.

OFÍCIO CIRCULAR Nº RJ-OCD-2008/00053

Rio de Janeiro, 29 de abril de 2008.

Prezados Senhores,

Sirvo-me do presente para, em cumprimento ao disposto no art. 13, § 2º e 3º da Lei nº 8429/92, c/c os art. 1º, VII e 3º § único, b da Lei 8730/93 e c/c os art. 3º e 7º do Decreto nº 5483/05 de 30/06/2005, c/c art. 2º, § 1º da IN nº 005/94 - TCU e art. 14, IV da Instrução Normativa nº 47/2004-TCU, solicitar a Vossa Senhoria que cientifique os servidores lotados nessa Vara/Subsecretaria/Coordenadoria/Seção, que tenham exercido, no período de 01/01/2007 a 31/12/2007, a titularidade de funções comissionadas ou cargos em comissão (FC-01 a CJ-03) sobre a obrigatoriedade de remeter à Subsecretaria de Recursos Humanos/Seção de Cadastro cópia assinada da mesma Declaração de Bens e Renda de 2008, ano base 2007, apresentada à Secretaria da Receita Federal para fins de Imposto de Renda - Pessoa Física.

Esclareço que a cópia, integral e legível, deverá ser remetida, impreterivelmente, até o dia 15/05/2008 para a Seção de Cadastro da Subsecretaria de Recursos Humanos, a qual expedirá recibo, observadas as seguintes orientações:

I. deverá ser remetida, junto com a cópia da referida declaração, cópia assinada do Recibo de Entrega com o carimbo do Órgão receptor;

II. o servidor deverá declarar expressamente que não possui bens, se for o caso;

III. o servidor que tiver seus bens relacionados na Declaração de Bens e Renda do cônjuge, deverá remeter cópia da Declaração de Bens e Renda completa do mesmo;

IV. o servidor que tenha ficado desobrigado de apresentar a referida Declaração à Secretaria de Receita Federal, em virtude de isenção, deverá remeter uma declaração atestando esta situação, relacionando seus bens, respectivos valores e data de aquisição, observando-se o disposto no item II;

V. as declarações que forem apresentadas em disquete, ou via Internet à Receita Federal deverão ser impressas, datadas e assinadas pelo servidor, para serem entregues à Subsecretaria de Recursos Humanos/Seção de Cadastro, juntamente com o recibo do Órgão receptor;

VI. o servidor que tenha exercido função comissionada nos últimos dois anos, em Órgão colegiado, em empresas ou instituições públicas/privadas, no Brasil ou no exterior, deverá remeter, anexa à cópia da declaração, relação de tais funções, especificando seu início e término, e se foram exercidas em titularidade ou substituição.

Outrossim, esclareço que o não cumprimento do estabelecido acima sujeita o servidor a penalidades, conforme determina a Lei nº 8.730/93:

Art. 1º - É obrigatória a apresentação de declaração de bens, com indicação das fontes de renda, no momento da posse ou, inexistindo esta, na entrada em exercício de cargo, emprego ou função, bem como no final de cada exercício financeiro (...) por parte das autoridades e servidores públicos adiante indicados:

(...)

VII - todos quanto exercem cargos eletivos e cargos, empregos ou funções de confiança, na administração direta, indireta e fundacional de qualquer dos poderes da União.

Art. 3º - A não apresentação da declaração a que se refere o art. 1º, por ocasião da posse, implicará a não realização daquele ato, ou sua nulidade, se celebrado sem esse requisito essencial.

Parágrafo Único: Nas demais hipóteses, a não apresentação da declaração, a falta e atraso de remessa de sua cópia ao Tribunal de Contas da União ou a declaração dolosamente inexata implicarão, conforme o caso:

(...)

b) infração político-administrativa, crime funcional ou falta grave disciplinar, passível de perda do mandato, demissão do cargo, exoneração do emprego ou destituição da função, além da inabilitação, até cinco anos, para o exercício de novo mandato e de qualquer cargo, emprego ou função pública, observada a legislação específica.

Atenciosamente,

OFÍCIO CIRCULAR Nº RJ-OCD-2008/00054

Rio de Janeiro, 29 de abril de 2008.

Senhor(a) Juiz(a),

Dirijo-me a V.Exª a fim de encaminhar cópia da Portaria RJ-PGD-2008/00023, que disciplina os procedimentos relativos a acautelamento e deslocamento de réus presos.

Ao ensejo, renovo a V.Exª protestos de elevada estima e consideração.

OFÍCIO CIRCULAR Nº RJ-OCD-2008/00055

Rio de Janeiro, 05 de maio de 2008.

Senhor(a) Juiz(a),

Dirijo-me a V.Exª a fim de encaminhar roteiro para solicitação de identificação digital, elaborado pela Comissão de Segurança da Informação desta Seção Judiciária.

Ao ensejo, renovo a V.Exª protestos de elevada estima e consideração.

ANEXO

Solicitação de identificação digital para magistrados

Os magistrados que ainda não possuem certificação digital ou que já possuem o smartcard, mas que estejam enfrentando problemas em sua utilização ou o dispositivo apresenta defeitos, poderão requerer nova certificação digital em outro dispositivo de armazenamento (token), conforme procedimento abaixo:

1. EMISSÃO DA IDENTIFICAÇÃO DIGITAL - certificado digital - CERT-JUS Institucional 1.1. Agendamento para a entrega de documentos e assinatura do termo de responsabilidade junto à Caixa Econômica Federal - CEF

Os magistrados poderão providenciar o agendamento do procedimento de entrega da documentação necessária e assinatura do termo de responsabilidade com a agência da Caixa Econômica, conforme relação abaixo:

Agência	Contato	Telefone
Foro Rio Branco	Lígia Rosa	21-2533-4915
Foro Venezuela	Nilton Reich Goldstein	21-2518-5523
Niterói	Fabiana	21-2202-4418
Volta Redonda	Claire Madalena Lauxen	24-3347-5839
Nova Friburgo	Juarez Martins Bezerra	22-2523-6375/6546
Resende	Wylar Ramalho Seabra	24-3355-3811
Campos do Goytacazes	Flavio Pereira	22-2737-3305
São João do Meriti	Felipe da Silva Oliveira	21-2756-4019
Barra do Piraí	Marcia Silva P C de Mello	24-2442-7591/7557
Itaperuna	Paulo Marcelo Aguiar	22-3824-1460
Angra dos Reis	Edir Soares Oliva	24-3365-0750
Petrópolis	Claudio Ferreira Alves	24-2237-7100
Tres Rios	Jefferson Soares da Silva	24-2252-1766
Teresópolis	Marcelo Espindola Moritz	21-2643-4020
Magé	Ricardo Maia	21-2633-2579
Itaboraí	Elias dos Santos Peçanha	21-26352707
São Pedro da Aldeia	Paulo Roberto V da Silva	22-2621-1566
Macaé	Eliane Cristina de P e Moura	22-2772-4922
Duque de Caxias	Renata Oliveira	21 - 3672-9100
São Gonçalo	Cintia	21 - 2605-3141/3367

1.2. Solicitação para emissão do certificado digital

O diretor da unidade deverá encaminhar um memorando gerado no SIGA-EX para a Secretaria Geral, *com antecedência mínima de 10 dias úteis*, solicitando a emissão de certificado digital para o magistrado agendado. Devem constar do memorando: nome, matrícula, cargo, sigla, e-mail, CPF, data e horário do agendamento.

1.3. Cadastramento junto à CEF.

Preencher o formulário disponível na página da Caixa Econômica Federal, na internet, conforme roteiro abaixo, antes de comparecer na agência.

Acessar o link <http://icp.caixa.gov.br>.

Clicar em Solicitação (figura 1).



Figura 1

- Escolher Perfil - Cert-JUS Institucional. · Clicar em Continuar (figura 2).



Figura 2

Escolher Tipo de Certificado - A3 (figura 3).

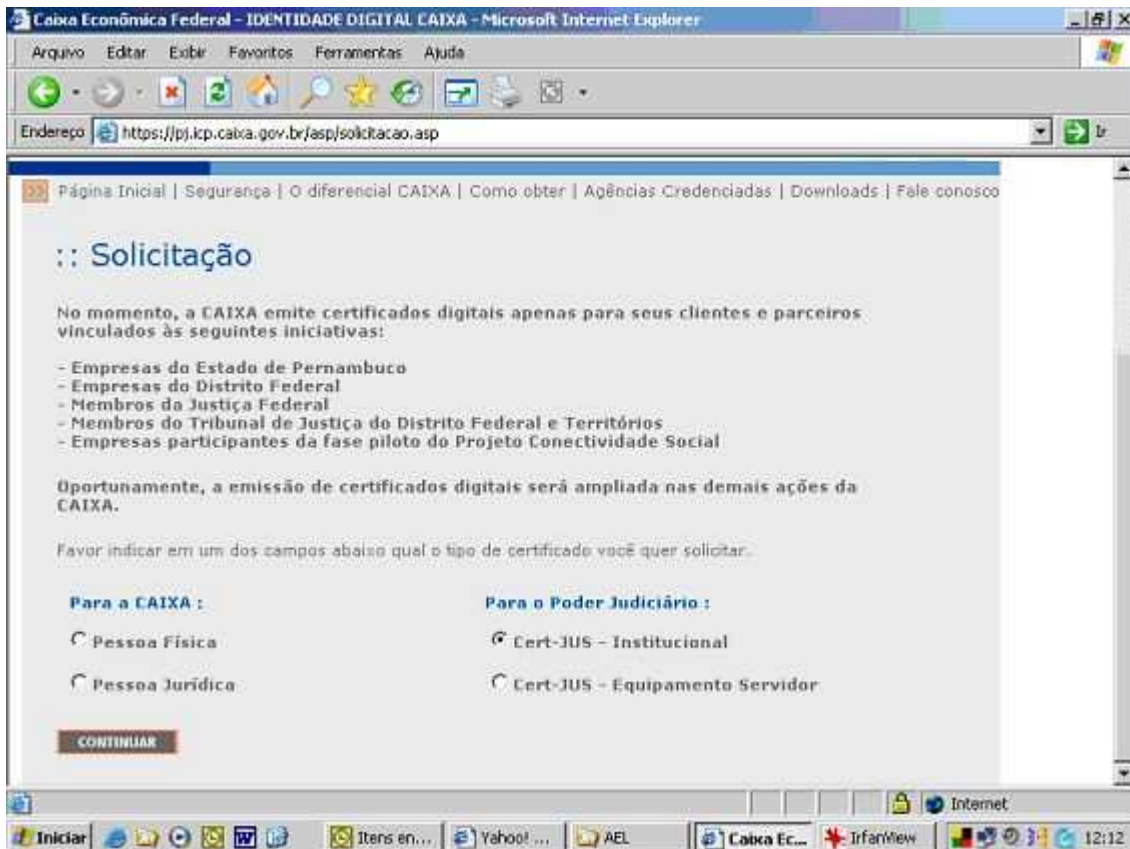

Figura 3

Preencher todos os campos obrigatórios(*) e os campos Número do RG, Órgão Emissor do RG, Estado Emissor do RG e Login de Rede (figura 4). Os campos Número do PIS/PASEP e Número do CEI (Cadastro Específico do INSS) são opcionais.

O campo "E-mail Institucional" deve OBRIGATORIAMENTE ser preenchido com o endereço de correio eletrônico da Justiça Federal do Rio de Janeiro.

No campo "Login de Rede (usuário@domínio)", preencher com a sigla do usuário acrescida de @jfrj.gov.br. Por exemplo, se a sigla for "ABC", preencher o campo com abc@jfrj.gov.br.

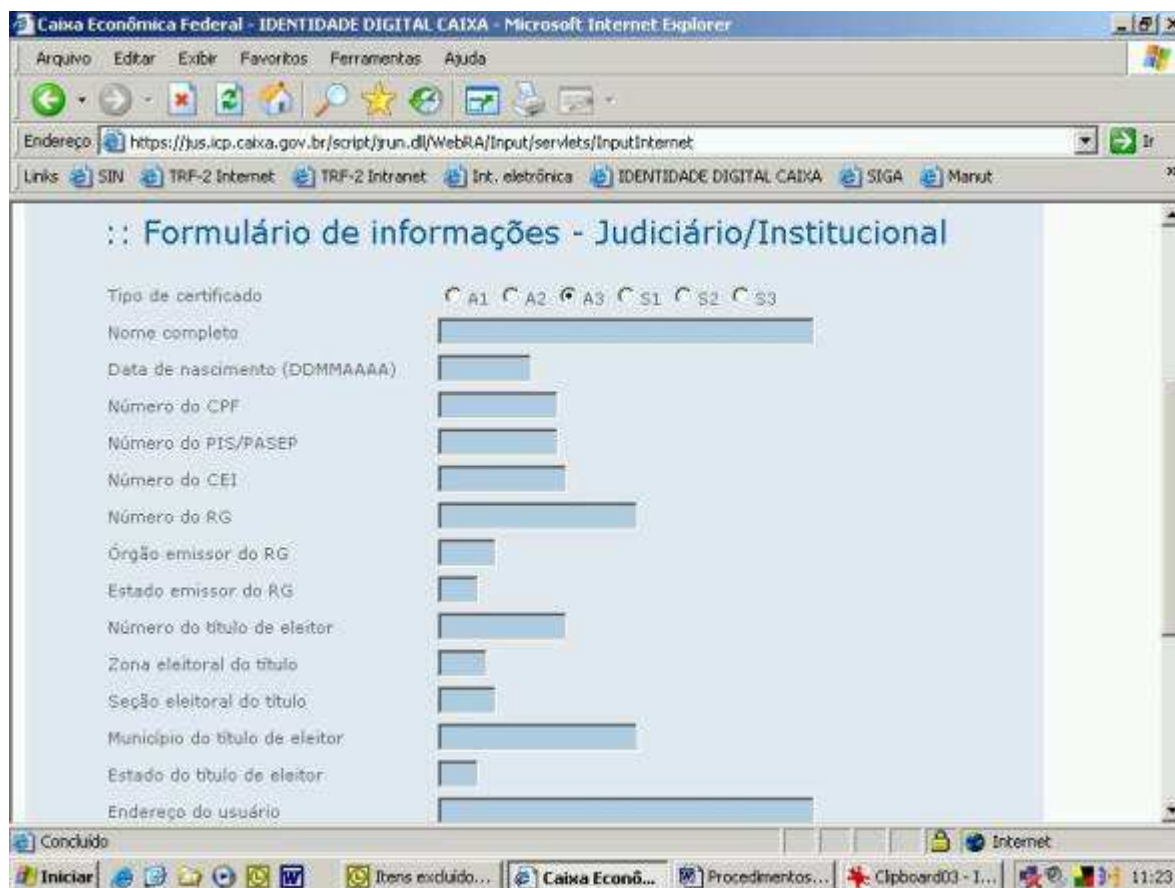
No campo "Órgão", selecionar "JFRJ".

No campo "Cargo", selecionar o cargo correspondente (juiz).

Ao final clicar no botão "Enviar".



Figura 4

Após o preenchimento dos dados pessoais no site da CEF, o magistrado deverá se apresentar na agência da CEF da localidade respectiva, no horário agendado, com os seguintes documentos - originais e cópias (as cópias não precisam ser autenticadas):

Documento oficial de identidade:

carteira de indentidade (RG);

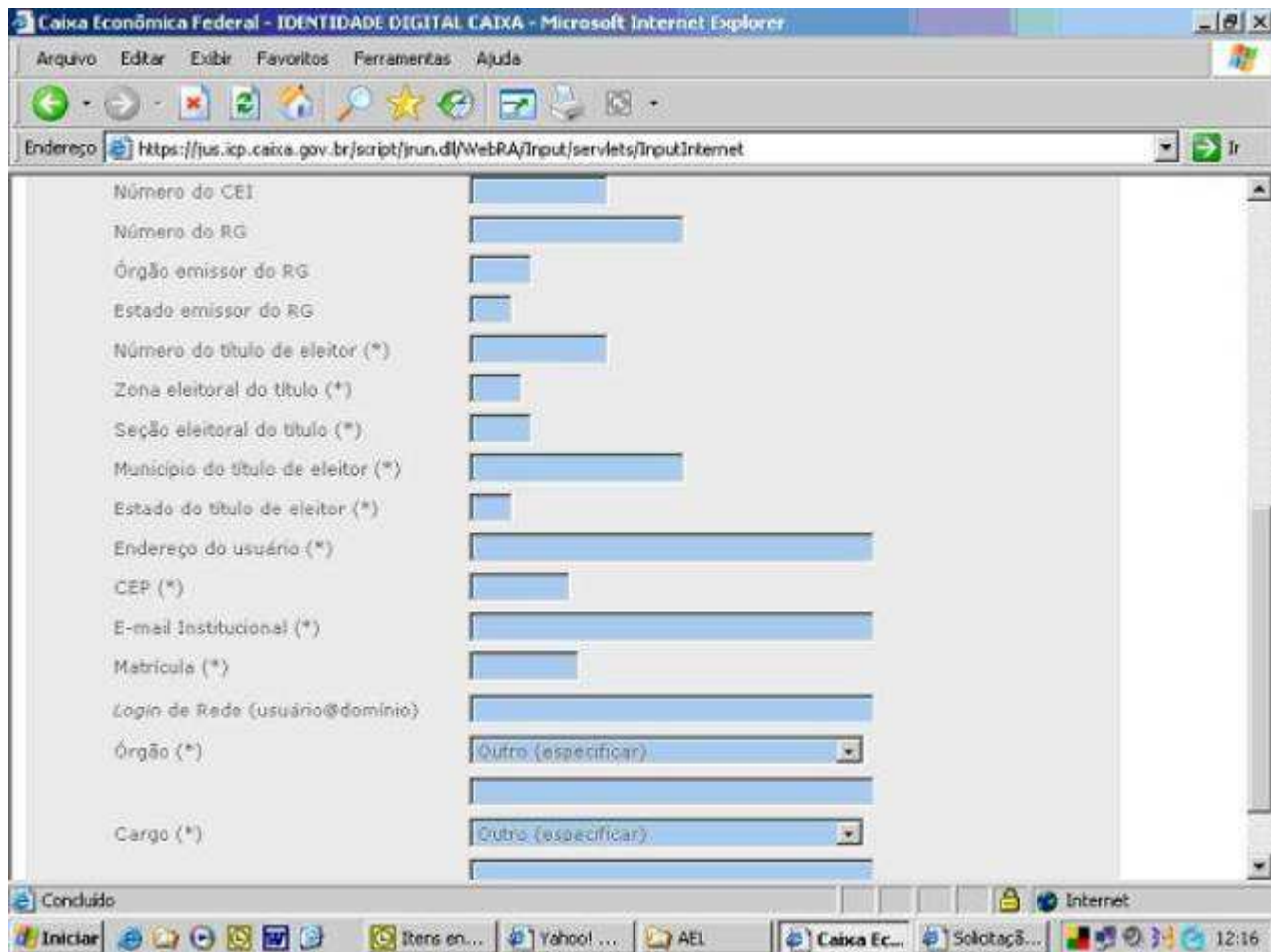
carteira de motorista (modelo novo);

carteira de magistrado.

CPF

Comprovante de residência: este deve ter data menor que 3 meses.

Título de eleitor.

Foto 3x4 recente: somente caso as fotos nos documentos apresentados tenham mais de 3 anos.

2. SOLICITAÇÃO DO DISPOSITIVO DE ARMAZENAMENTO (TOKEN) DO CERTIFICADO DIGITAL E SUA CONFIGURAÇÃO

Após a assinatura do contrato na CEF, o magistrado poderá providenciar a retirada do dispositivo de armazenamento do certificado digital (token), no setor de apoio respectivo:

Foro da Av. Rio Branco - Setor de Apoio à Subsecretaria de Material e Patrimônio - SASMA

Foro da Av. Venezuela - Seção de Apoio e Serviços Diversos - SEASD

Subseções - Coordenação/Seção/Setor de Apoio

Após 48 horas da realização do procedimento de assinatura do contrato, deverá ser solicitada a presença de um técnico de informática, por meio de abertura de um chamado técnico, para auxiliar na conclusão da emissão do certificado.

O contrato perderá automaticamente a validade caso a emissão do certificado não seja concluída no prazo de 10 dias após a assinatura.

3. SOLICITAÇÃO DE REVOGAÇÃO DO CERTIFICADO DIGITAL

Na circunstância de afastamento do magistrado, o Diretor da Unidade deverá remeter memorando à Secretaria Geral, para solicitar a revogação do certificado digital. Na ocasião, o dispositivo de armazenamento (token) deverá ser devolvido no respectivo setor de apoio.

Obs.: Deverá ser informado, por meio de memorando encaminhado à Secretaria Geral, qualquer evento de perda, furto ou roubo do token, para a devida revogação do certificado e emissão de outro.

Prazo de Validade do Certificado Digital

O Certificado digital ACJus tem validade de 3 (três) anos. Recomenda-se que seja solicitada nova certificação com 30 dias de antecedência.

OFÍCIO CIRCULAR Nº RJ-OCD-2008/00056

Rio de Janeiro, 05 de maio de 2008.

Senhor(a) Juiz(a),

Dirijo-me a V.Ex^a a fim de encaminhar cópia da Portaria nº 367, da Presidência do Egrégio Tribunal Regional Federal da 2ª Região, versando sobre suspensão do expediente, a partir das 16:00 h, e dos prazos processuais nas Varas do Fórum da Seção Judiciária do Rio de Janeiro, no dia 02/05.

Ao ensejo, renovo a V.Ex^a protestos de elevada estima e consideração.

OFÍCIO CIRCULAR Nº RJ-OCD-2008/00057

Rio de Janeiro, 05 de maio de 2008.

Senhor(a) Juiz(a),

Dirijo-me a V.Ex^a a fim de encaminhar relação de distribuição de veículos oficiais desta Seção Judiciária, solicitando manifestação no prazo de 5 (cinco) dias, no que se refere a equívocos.

Ao ensejo, renovo a V.Ex^a protestos de elevada estima e consideração.

RELAÇÃO DOS VEÍCULOS OFICIAIS

Anexo Ofício Circular nº RJ-OFI-2008/00057

As linhas em *itálico e negrito* correspondem aos Magistrados que trocaram de veículos.

Tipo	Ano	Combustível	Placa	Magistrado
Santana	2001/2001	gasolina	KMW8438	Dr ^a Lana Regueira
Santana 1.8	2001/2001	gasolina	KMY9302	Dr ^a Salete Macalóz
Santana 2.0	99/2000	gasolina	LNB2124	Dr. Alfredo França
Santana 1.8	2001/2001	gasolina	LNI7506	Dr ^a Nizete Rodrigues
Santana	2001/2001	gasolina	LNL9578	Dr. Augusto Diefenthaler
Santana	2000/2000	gasolina	LNA7242	Dr. Guilherme Couto
Santana 2.0	98/98	gasolina	LCO0102	Dr. Luiz Paulo Araújo
Santana Evidence	97/98	gasolina	LCC2196	Dr. Marcelo Pereira
Santana	2000/2000	gasolina	LNA7240	Dr. Guilherme Calmon
Santana 1.8	2000/2000	gasolina	LNA7238	Dr. José Antonio Neiva
Santana 2.0 MI	99/99	gasolina	LCR1178	Dr. Ricardo Perlingeiro
Santana 2.0	98/99	gasolina	LCO0101	Dr ^a Simone Schreiber
Santana 2000 MI	97/98	gasolina	LCC2201	Dr ^a Claudia Neiva
Santana 2.0	98/99	gasolina	LCO0083	Dr. Alcides Martins
Versailles GL	92/92	gasolina	LIQ4053	Dr. William Douglas
Santana 2.0 MI	99/99	gasolina	LCR1195	Dr ^a Márcia Helena Nunes
Santana 2.0	99/99	gasolina	LCS2584	Dr. Mauro Braga
Santana 2.0	98/98	gasolina	LCE9654	Dr. Paulo Pereira Leite
Santana 2.0	98/98	gasolina	LCO0095	Dr. Theophilo Miguel
Santana Evidence	98/98	gasolina	LCE0256	Dr. Alberto Nogueira
Versailles 2.0 G.L	95/95	gasolina	LAI0783	Dr. Aluisio Mendes
Versailles GL	95/95	gasolina	LAI0784	Dr. Rogério Tobias
Opala Comodoro	91/92	gasolina	LAI0253	Dr. Wilney Magno Silva
Versailles Ghia	95/95	gasolina	LAI0856	Dr. Firly Nascimento
Versailles GL	95/95	gasolina	LAI0782	Dr ^a Fátima Novelino
Versailles GL	92/92	gasolina	LIS4058	Dr. Eugênio Rosa
Versailles GL	92/92	gasolina	LIM4065	Dr ^a Maria Alice Lyard
Opala/SL	92/92	gasolina	LII3969	Dr ^a Regina Coeli
Versailles Ghia	95/95	gasolina	LAI0855	Dr. Alexandre Libonati
Versailles GL	92/92	gasolina	LIU8167	Dr. Leopoldo Muylaert
Versailles Ghia	93/93	gasolina	LIO4215	Dr. José Carlos Garcia
Versailles GL	92/92	gasolina	LIP4059	Dr. Mauro Lopes
Versailles Ghia	92/92	gasolina	LIH4052	Dr ^a Carmem Silvia Torres
Versailles GL	92/92	gasolina	LIR4055	Dr. Carlos Lugones
Opala/SL	91/92	gasolina	LIN3860	Dr ^a Fernanda Duarte

Tipo	Ano	Combustível	Placa	Magistrado
Versailles GL	92/92	gasolina	LII4060	Drª Sandra Meirim
Opala/SL	91/92	gasolina	LJB3856	Dr. Luiz Norton de Mattos
Opala/SL	91/92	gasolina	LJE3862	Drª Ana Paula Vieira
Opala/SL	91/91	álcool	LIO3685	Drª Helena Elias Pinto
Versailles GL	92/92	gasolina	LIL4054	Dr. Flavio Lucas
Versailles GL	92/92	gasolina	LJS4057	Dr. Renato Pessanha
Versailles GL	92/92	gasolina	LIE4062	Dr. Vigdor Teitel
Opala Comodoro	91/92	gasolina	LIK3857	Drª Andréa Esmeraldo
Opala Comodoro	89/89	álcool	LHQ2383	Dr. Antonio Henrique
Opala/SL	92/92	gasolina	LIL3970	Dr. Nobre Matta
Opala/SL	91/92	gasolina	LIT3858	Dr. Sidney Merhy
Opala/SL	91/92	gasolina	LIE3874	Dr. Guilherme Bollorini
Opala/SL	91/91	álcool	LIQ3686	Dr. Edward Carlyle
Opala/SL	92/92	gasolina	LIA3971	Drª Frana Mendes
Opala/SL	91/91	álcool	LIQ3688	Drª Valéria Caldi
Opala/SL	91/91	álcool	LHX3687	Drª Edna Kleemann
Opala/SL	91/91	álcool	LIE3690	Dr. Marcelo Guerreiro
Opala/SL	91/92	gasolina	LIM3861	Drª Geraldine Pinto
Opala Comodoro	89/89	álcool	LHF2382	Dr. Julio Mansur
Opala/SL	91/91	álcool	LJC3682	Drª Márcia Maria Nunes
Opala/SL	91/91	gasolina	LIF3689	Drª Livia Orotavo
Opala/SL	91/92	gasolina	LII3859	Dr. Marco Falcão
Opala/SL	91/91	álcool	LIS3681	Dr. Marcelo Bretas

OFÍCIO CIRCULAR Nº RJ-OCD-2008/00058

Rio de Janeiro, 07 de maio de 2008.

Senhor(a) Juiz(a),

Dirijo-me a Vossa Excelência para informar que estão abertas as inscrições para o Programa de Desenvolvimento Gerencial 2008 (PDG 2008), com uma turma exclusiva para Magistrados.

O curso oferecido aos Magistrados, intitulado Formação e Desenvolvimento de Lideranças, é reconhecido pela EMARF como parte do CAE - Curso de Aperfeiçoamento e Especialização dos Magistrados Federais da 2ª Região. Seu objetivo principal é promover uma reflexão sobre o papel do Magistrado como gerente e como líder. Cabe ressaltar que o curso está alinhado com o PNA - Programa Nacional de Aperfeiçoamento, elaborado pelo Conselho da Justiça Federal.

Estão abertas 25 vagas. A turma acontecerá em quatro encontros, previstos para os dias 19/9, 3/10, 17/10 e 24/10, das 14h às 18h30. Em complemento aos encontros, o participante fará atividades no Portal de Educação a distância da JFRJ.

As inscrições estão abertas até o dia 21/05.

O link <http://www.jfrj.gov.br/ead> dá acesso a uma apresentação com vídeo e áudio que explica o PDG 2008 e o curso oferecido aos Magistrados. Durante a apresentação, será dado acesso ao formulário eletrônico para a inscrição. Serão necessários, aproximadamente, 20 minutos para assistir a apresentação.

Caso deseje seguir diretamente para o formulário de inscrição, acesse: <http://www2.trf2.gov.br/cae/>.

Também estão sendo oferecidos cursos para os Diretores, Supervisores e Oficiais de Gabinete. A Lei 11.416, de dezembro de 2006, conforme a regulamentação da Resolução nº 3, de março de 2008 (Seção V, Disposições Finais, § 1º), exige o cumprimento de 15 horas-aula, para os ocupantes daquelas funções que ainda não cumpriram esta carga horária, desde 2005, no PDG. O prazo para o cumprimento é de um ano após a publicação da Resolução 569/2007, de 13 de setembro de 2007. Contamos com sua colaboração para estimular os gerentes sob sua subordinação a participarem.

Outras informações poderão ser obtidas no Setor de Comportamento Organizacional (SECOG/SRH), pelo e-mail desenvolvimento@jfrj.gov.br, ou pelos ramais 8873 ou 8626.

Atenciosamente,

OFÍCIO CIRCULAR Nº RJ-OCD-2008/00059

Rio de Janeiro, 07 de maio de 2008.

Senhor(a) Juiz(a),

Dirijo-me a V.Exª para, em aditamento ao Ofício Circular nº RJ-OCD-2008/00057, encaminhar nova relação, já corrigida, de distribuição de veículos oficiais desta Seção Judiciária, solicitando manifestação no prazo de 5 (cinco) dias, no que se refere a equívocos.

Ao ensejo, renovo a V.Exª protestos de elevada estima e consideração.

RELAÇÃO DOS VEÍCULOS OFICIAIS
Anexo Ofício Circular nº RJ-OFI-2008/00059

As linhas em itálico e negrito correspondem aos Magistrados que trocaram de veículos.
As linhas sublinhadas correspondem às correções realizadas em relação ao Ofício Circular nº RJ-OCD-2008/00057.

Tipo	Ano	Combustível	Placa	Magistrado
Santana	2001/2001	gasolina	KMW8438	Drª Lana Regueira
Santana 1.8	2001/2001	gasolina	KMY9302	Drª Salete Macalóz
Santana 2.0	99/2000	gasolina	LNB2124	Dr. Alfredo França
Santana 1.8	2001/2001	gasolina	LNI7506	Drª Nizete Rodrigues
Santana	2001/2001	gasolina	LNL9578	Dr. Augusto Diefenthaler
Santana	2000/2000	gasolina	LNA7242	Dr. Guilherme Couto
Santana 2.0	98/98	gasolina	LCO0102	Dr. Luiz Paulo Araújo
Santana Evidence	97/98	gasolina	LCC2196	Dr. Marcelo Pereira
Santana	2000/2000	gasolina	LNA7240	Dr. Guilherme Calmon
Santana 1.8	2000/2000	gasolina	LNA7238	Dr. José Antonio Neiva
Santana 2.0 MI	99/99	gasolina	LCR1178	Dr. Ricardo Perlingeiro
Santana 2.0	98/99	gasolina	LCO0101	Drª Simone Schreiber
Santana 2000 MI	97/98	gasolina	LCC2201	Drª Claudia Neiva
Santana 2.0	98/99	gasolina	LCO0083	Dr. Alcides Martins
Versailles GL	92/92	gasolina	LIQ4053	Dr. William Douglas
Santana 2.0 MI	99/99	gasolina	LCR1195	Drª Márcia Helena Nunes
Santana 2.0	99/99	gasolina	LCS2584	Dr. Mauro Braga
Santana 2.0	98/98	gasolina	LCE9654	Dr. Paulo Pereira Leite
Santana 2.0	98/98	gasolina	LCO0095	Dr. Theophilo Miguel
Santana Evidence	98/98	gasolina	LCE0256	Dr. Alberto Nogueira
Versailles 2.0 G.L	95/95	gasolina	LAI0783	Dr. Aluisio Mendes
Versailles GL	95/95	gasolina	LAI0784	Dr. Rogério Tobias
Opala Comodoro	91/92	gasolina	LAI0253	Dr. Wilney Magno Silva
Versailles Ghia	95/95	gasolina	LAI0856	Dr. Firly Nascimento
Versailles GL	95/95	gasolina	LAI0782	Drª Fátima Novelino
Versailles GL	92/92	gasolina	LIS4058	Dr. Eugênio Rosa
Versailles GL	92/92	gasolina	LIM4065	Drª Maria Alice Lyard
Opala/SL	92/92	gasolina	LII3969	Drª Regina Coeli
Versailles Ghia	95/95	gasolina	LAI0855	Dr. Alexandre Libonati
Versailles GL	92/92	gasolina	LIU8167	Dr. Leopoldo Muylaert
Versailles Ghia	93/93	gasolina	LIO4215	Dr. José Carlos Garcia
<u>Versailles Ghia</u>	<u>92/92</u>	<u>gasolina</u>	<u>LII4052</u>	<u>Dr. Mauro Lopes</u>
<u>Versailles GL</u>	<u>92/92</u>	<u>gasolina</u>	<u>LIR4055</u>	<u>Drª Carmem Silvia Torres</u>
<u>Versailles GL</u>	<u>92/92</u>	<u>gasolina</u>	<u>LII4060</u>	<u>Dr. Carlos Lugones</u>
Opala/SL	91/92	gasolina	LIN3860	Drª Fernanda Duarte
<u>Versailles GL</u>	<u>92/92</u>	<u>gasolina</u>	<u>LIS4057</u>	<u>Drª Sandra Meirim</u>
Opala/SL	91/92	gasolina	LJB3856	Dr. Luiz Norton de Mattos
Opala/SL	91/92	gasolina	LJE3862	Drª Ana Paula Vieira
Opala/SL	91/91	álcool	LIO3685	Drª Helena Elias Pinto
Versailles GL	92/92	gasolina	LIL4054	Dr. Flavio Lucas
<u>Versailles GL</u>	<u>92/92</u>	<u>gasolina</u>	<u>LIP4059</u>	<u>Dr. Renato Pessanha</u>
Versailles GL	92/92	gasolina	LIE4062	Dr. Vigdor Teitel
Opala Comodoro	91/92	gasolina	LIK3857	Drª Andréa Esmeraldo

Tipo	Ano	Combustível	Placa	Magistrado
Opala Comodoro	89/89	álcool	LHQ2383	Dr. Antonio Henrique
Opala/SL	92/92	gasolina	LIL3970	Dr. Nobre Matta
Opala/SL	91/92	gasolina	LIT3858	Dr. Sidney Merhy
Opala/SL	91/92	gasolina	LIE3874	Dr. Guilherme Bollorini
Opala/SL	91/91	álcool	LIQ3686	Dr. Edward Carlyle
Opala/SL	92/92	gasolina	LIA3971	Drª Frana Mendes
Opala/SL	91/91	álcool	LIQ3688	Drª Valéria Caldi
Opala/SL	91/91	álcool	LHX3687	Drª Edna Kleemann
Opala/SL	91/91	álcool	LIE3690	Dr. Marcelo Guerreiro
Opala/SL	91/92	gasolina	LIM3861	Drª Geraldine Pinto
Opala Comodoro	89/89	álcool	LHF2382	Dr. Julio Mansur
Opala/SL	91/91	álcool	LJC3682	Drª Márcia Maria Nunes
Opala/SL	91/91	gasolina	LIF3689	Drª Lívia Orotavo
Opala/SL	91/92	gasolina	LIJ3859	Dr. Marco Falcão
Opala/SL	91/91	álcool	LIS3681	Dr. Marcelo Bretas

**MAURO SOUZA MARQUES DA COSTA BRAGA
JUIZ FEDERAL - DIRETOR DO FORO
SEÇÃO JUDICIÁRIA DO RIO DE JANEIRO**

CONCESSÃO DE DIÁRIAS

MARÇO

PCD: 050/MAR/2008

Beneficiário: Maria Luíza Alves de Aquino – Técnico Judiciário
Entidade/Local: Justiça Federal – São Pedro da Aldeia
Período: 11 e 13/03/2008
Transporte: Rodoviário
Valor da diária: R\$190,00
Nº de diárias: 2,5
Valor pago: R\$475,00
Objetivo do deslocamento: Fiscalização de obras
Proponente: Claudia Mesquita Rezende Rangel – Diretora da SIE
Carro oficial: Sim

PCD: 051/MAR/2008

Beneficiário: Carmen Lucia de Souza Varella – Analista Judiciário
Entidade/Local: Brasília
Período: 25 a 27/03/2008
Transporte: Aéreo
Valor da diária: R\$216,00
Nº de diárias: 2,5 + 02 adicionais de 25% - Resolução 04/2008 - CJF
Valor pago: R\$648,00
Objetivo do deslocamento: 3º Encontro Nacional de Assessores de comunicação da J.F.
Proponente: Mauro Souza Marques Costa Braga – Juiz Federal – Diretor do Foro
Carro oficial: Não

PCD: 052/MAR/2008

Beneficiário: Bruno Marques Costa - Técnico Judiciário
Entidade/Local: Brasília
Período: 25 a 27/03/2008
Transporte: Aéreo
Valor da diária: R\$190,00

Nº de diárias: 2,5 + 02 adicionais de 25% - Resolução 04/2008 - CJF
Valor pago: R\$583,00
Objetivo do deslocamento: 3º Encontro Nacional de Assessores de comunicação da J. F.
Proponente: Carmen Lucia de Souza Varella – Supervisora
Carro oficial: Não

PCD: 053/MAR/2008

Beneficiário: Carlos de Oliveira Gomes - Técnico Judiciário
Entidade/Local: Justiça Federal – São Pedro
Período: 11 e 13/03/2008
Transporte: Rodoviário
Valor da diária: R\$190,00
Nº de diárias: 2,5
Valor pago: R\$475,00
Objetivo do deslocamento: Atendimento ao chamado 2008/8211
Proponente: Cláudia Cristina Lopes Lima – Diretora da SGE
Carro oficial: Sim

PCD: 054/MAR/2008

Beneficiário: Fernando Sebastião Lutterback Riker Branco - Analista Judiciário
Entidade/Local: Brasília
Período: 10 e 13/03/2008
Transporte: Aéreo
Valor da diária: R\$216,00
Nº de diárias: 3,5 + 02 adicionais de 25% - Resolução 04/2008 - CJF
Valor pago: R\$864,00
Objetivo do deslocamento: 1º Encontro Nacional de Planejamento e Gestão de Obras da J.F.
Proponente: Cláudia Cristina Lopes Lima – Diretora da SGE
Carro oficial: Não

PCD: 055/MAR/2008

Beneficiário: Maria Luíza Alves de Aquino – Técnico Judiciário
Entidade/Local: Justiça Federal – São Pedro da Aldeia
Período: 17 e 18/03/2008
Transporte: Rodoviário
Valor da diária: R\$190,00
Nº de diárias: 1,5
Valor pago: R\$285,00
Objetivo do deslocamento: Fiscalização de obras
Proponente: Claudia Mesquita Rezende Rangel – Diretora da SIE
Carro oficial: Sim

PCD: 056/MAR/2008

Beneficiário: Maria Luíza Alves de Aquino – Técnico Judiciário
Entidade/Local: Justiça Federal – São Pedro da Aldeia
Período: 25 a 27/03/2008
Transporte: Rodoviário
Valor da diária: R\$190,00
Nº de diárias: 2,5
Valor pago: R\$475,00
Objetivo do deslocamento: Fiscalização de obras
Proponente: Claudia Mesquita Rezende Rangel – Diretora da SIE
Carro oficial: Sim

PCD: 057/MAR/2008

Beneficiário: Carlos de Oliveira Gomes - Técnico Judiciário
Entidade/Local: Justiça Federal - Campos
Período: 17 e 18/03/2008
Transporte: Rodoviário
Valor da diária: R\$190,00
Nº de diárias: 1,5
Valor pago: R\$285,00

Objetivo do deslocamento: Atendimento ao chamado 2008/8214
Proponente: Cláudia Cristina Lopes Lima – Diretora da SGE
Carro oficial: Sim

PCD: 058/MAR/2008

Beneficiário: Carlos de Oliveira Gomes - Técnico Judiciário
Entidade/Local: Justiça Federal - Campos
Período: 25 a 27/03/2008
Transporte: Rodoviário
Valor da diária: R\$190,00
Nº de diárias: 1,5
Valor pago: R\$475,00
Objetivo do deslocamento: Atendimento ao chamado 2008/8219
Proponente: Cláudia Cristina Lopes Lima – Diretora da SGE
Carro oficial: Sim

PCD: 059/MAR/2008

Beneficiário: Lídice Barros O. Pereira - FC-06
Entidade/Local: Brasília
Período: 11 a 13/03/2008
Transporte: Aéreo
Valor da diária: R\$268,00
Nº de diárias: 2,5 + 02 adicionais de 25% - Resolução 04/2008 - CJF
Valor pago: R\$778,00
Objetivo do deslocamento: Participação no Encontro dos Membros do Com. Gestor
Proponente: Patrícia Reis Longhi – Diretora da SG
Carro oficial: Não

PCD: 060/MAR/2008

Beneficiário: Marilena de Bodt Pereira – Técnico Judiciário
Entidade/Local: Brasília
Período: 11 a 13/03/2008
Transporte: Aéreo
Valor da diária: R\$190,00
Nº de diárias: 2,5 + 02 adicionais de 25% - Resolução 04/2008 - CJF
Valor pago: R\$583,00
Objetivo do deslocamento: Participação no Encontro dos Membros do Com. Gestor
Proponente: Patrícia Reis Longhi – Diretora da SG
Carro oficial: Não

PCD: 061/MAR/2008

Beneficiário: Bruno Otero Nery - Juiz Federal
Entidade/Local: Justiça Federal – Angra dos Reis
Período: 03/10 a 01/11/2007
Transporte: Rodoviário
Valor da diária: R\$571,00
Nº de diárias: 09
Valor pago: R\$5.139,00
Objetivo do deslocamento: Assumir titularidade
Proponente: Mauro Souza Marques Costa Braga – Juiz Federal – Diretor do Foro
Carro oficial: Sim

PCD: 062/MAR/2008

Beneficiário: Bruno Dutra - Juiz Federal
Entidade/Local: Justiça Federal – São Pedro da Aldeia
Período: 20/11 a 19/12/2007
Transporte: Rodoviário
Valor da diária: R\$571,00
Nº de diárias: 07
Valor pago: R\$3.997,00
Objetivo do deslocamento: Assumir titularidade
Proponente: Mauro Souza Marques Costa Braga – Juiz Federal – Diretor do Foro
Carro oficial: Sim

PCD: 063/MAR/2008

Beneficiário: Fábio Nobre Bueno Brandão - Juiz Federal
Entidade/Local: Justiça Federal – Petrópolis
Período: 23/09 a 07/10/2007
Transporte: Rodoviário
Valor da diária: R\$571,00
Nº de diárias: 03
Valor pago: R\$1.713,00
Objetivo do deslocamento: Assumir titularidade
Proponente: Mauro Souza Marques Costa Braga – Juiz Federal – Diretor do Foro
Carro oficial: Sim

PCD: 064/MAR/2008

Beneficiário: Lídice Barros de Oliveira Pereira – FC-06
Entidade/Local: Brasília
Período: 16 a 18/03/2008
Transporte: Aéreo
Valor da diária: R\$268,00
Nº de diárias: 2,5 + 25% Resolução nº 04/2008 - CJF
Valor pago: R\$778,00
Objetivo do deslocamento: Encontro Nacional Sobre Tabelas Processuais
Proponente: Patrícia Reis Longhi – Diretora da Secretaria Geral
Carro oficial: Não

PCD: 065/MAR/2008

Beneficiário: Marilena de Bodt Pereira – Técnico Judiciário
Entidade/Local: Brasília
Período: 16 a 18/03/2008
Transporte: Aéreo
Valor da diária: R\$190,00
Nº de diárias: 2,5 + 25% Resolução nº 04/2008 - CJF
Valor pago: R\$583,00
Objetivo do deslocamento: Encontro Nacional Sobre Tabelas Processuais
Proponente: João Paulo de Souza – Diretor da SDI em exercício
Carro oficial: Não

PCD: 066/MAR/2008

Beneficiário: Patrícia Reis Longhi – Diretora da SG
Entidade/Local: Campinas
Período: 26 a 28/03/2008
Transporte: Aéreo
Valor da diária: R\$346,00
Nº de diárias: 2,5 + 25% Resolução nº 04/2008 - CJF
Valor pago: R\$973,00
Objetivo do deslocamento: Reunião do MOREQJUS
Proponente: Mauro de Souza Marques Costa Braga – Juiz Federal - Diretor do Foro
Carro oficial: Não

PCD: 067/MAR/2008

Beneficiário: Luiz Carlos de Freitas – CJ-02
Entidade/Local: Campinas
Período: 26 a 28/03/2008
Transporte: Aéreo
Valor da diária: R\$320,00
Nº de diárias: 2,5 + 25% Resolução nº 04/2008 - CJF
Valor pago: R\$908,00
Objetivo do deslocamento: Reunião do MOREQJUS
Proponente: Patrícia Reis Longhi – Diretora da SG
Carro oficial: Não

PCD: 068/MAR/2008

Beneficiário: Alexandre Libonati de Abreu – Juiz Federal
Entidade/Local: Campinas
Período: 26 a 28/03/2008
Transporte: Aéreo
Valor da diária: R\$571,00
Nº de diárias: 2,5
Valor pago: R\$1.427,00
Objetivo do deslocamento: Reunião do MOREQJUS
Proponente: Mauro de Souza Marque Costa Braga – Juiz Federal – Diretor do Foro
Carro oficial: Não

PCD: 069/MAR/2008

Beneficiário: Cristiane Negrão Santos – FC-05
Entidade/Local: Brasília
Período: 24 a 27/03/2008
Transporte: Rodoviário
Valor da diária: R\$216,00
Nº de diárias: 3,5 + 25% Resolução nº 04/2008 - CJF
Valor pago: R\$864,00
Objetivo do deslocamento: Seminário: Elaboração e Análise de Planilha Zenite
Proponente: Maria Teresa Storino Puccini – Diretora da SCO
Carro oficial: Não

PCD: 070/MAR/2008

Beneficiário: Edemilson de Queiroz – FC-05
Entidade/Local: Brasília
Período: 24 a 27/03/2008
Transporte: Rodoviário
Valor da diária: R\$216,00
Nº de diárias: 3,5 + 25% Resolução nº 04/2008 - CJF
Valor pago: R\$864,00
Objetivo do deslocamento: Seminário: Elaboração e Análise de Planilha Zenite
Proponente: Maria Teresa Storino Puccini – Diretora da SCO
Carro oficial: Não

PCD: 071/MAR/2008

Beneficiário: Carlos Alberto Sarcinelli – FC-05
Entidade/Local: Brasília
Período: 24 a 27/03/2008
Transporte: Rodoviário
Valor da diária: R\$216,00
Nº de diárias: 3,5 + 25% Resolução nº 04/2008 - CJF
Valor pago: R\$864,00
Objetivo do deslocamento: Seminário: Elaboração e Análise de Planilha Zenite
Proponente: Claudia Rangel – Diretora da SIE
Carro oficial: Não

PCD: 072/MAR/2008

Beneficiário: Renata da Silva Dias Costa – FC-05
Entidade/Local: Brasília
Período: 24 a 27/03/2008
Transporte: Rodoviário
Valor da diária: R\$216,00
Nº de diárias: 3,5 + 25% Resolução nº 04/2008 - CJF
Valor pago: R\$864,00
Objetivo do deslocamento: Seminário: Elaboração e Análise de Planilha Zenite
Proponente: Claudia Rangel – Diretora da SIE
Carro oficial: Não

PCD: 073/MAR/2008

Beneficiário: Alexandre Cesaroni de Almeida – FC-05
Entidade/Local: Brasília
Período: 24 a 27/03/2008
Transporte: Rodoviário
Valor da diária: R\$216,00
Nº de diárias: 3,5 + 25% Resolução nº 04/2008 - CJF
Valor pago: R\$864,00
Objetivo do deslocamento: Seminário: Elaboração e Análise de Planilha Zenite
Proponente: Rosana Villela de Souza – Diretora da SMA
Carro oficial: Não

PCD: 074/MAR/2008

Beneficiário: Marluza Ribeiro Moreira Correa – FC-05
Entidade/Local: Justiça Federal – RJ
Período: 31/03 e 01/04/2008
Transporte: Rodoviário
Valor da diária: R\$216,00
Nº de diárias: 1,5 + 25% Resolução nº 04/2008 - CJF
Valor pago: R\$432,00
Objetivo do deslocamento: Participação no lançamento do Programa de Capacitação dos Servidores da JF
Proponente: Fabrício Antônio Soares
Carro oficial: Não

PCD: 075/MAR/2008

Beneficiário: Alexandre Nogueira de Carvalho – FC-05
Entidade/Local: Justiça Federal – RJ
Período: 31/03/2008
Transporte: Rodoviário
Valor da diária: R\$216,00
Nº de diárias: 0,5 + 25% Resolução nº 04/2008 - CJF
Valor pago: R\$214,00
Objetivo do deslocamento: Participação no lançamento do Programa de Capacitação dos Servidores da JF
Proponente: Angelina de Siqueira Costa
Carro oficial: Não

PCD: 076/MAR/2008

Beneficiário: Esmail de Lima Vaz – FC-05
Entidade/Local: Justiça Federal – RJ
Período: 31/03/2008
Transporte: Rodoviário
Valor da diária: R\$216,00
Nº de diárias: 0,5 + 25% Resolução nº 04/2008 - CJF
Valor pago: R\$214,00
Objetivo do deslocamento: Participação no lançamento do Programa de Capacitação dos Servidores da JF
Proponente: Daniela Milanez Juíza Federal
Carro oficial: Não

PCD: 077/MAR/2008

Beneficiário: Maria Luíza Alves de Aquino – Técnico Judiciário
Entidade/Local: Justiça Federal – São Pedro da Aldeia
Período: 03 E 04/04/2008
Transporte: Rodoviário
Valor da diária: R\$190,00
Nº de diárias: 1,5
Valor pago: R\$285,00
Objetivo do deslocamento: Fiscalização de obras
Proponente: Claudia Mesquita Rezende Rangel – Diretora da SIE
Carro oficial: Sim

PCD: 078/MAR/2008

Beneficiário: Alber Vieira Rigon – FC-05

Entidade/Local: Justiça Federal – RJ

Período: 31/03/2008

Transporte: Rodoviário

Valor da diária: R\$216,00

Nº de diárias: 0,5 + 25% Resolução nº 04/2008 - CJF

Valor pago: R\$214,00

Objetivo do deslocamento: Participação no lançamento do Programa de Capacitação dos Servidores da JF

Proponente: Paulo Pereira Leite Filho - Juiz Federal

Carro oficial: Não

PCD: 079/MAR/2008

Beneficiário: Fernando Massacesi da Silva – FC-05

Entidade/Local: Justiça Federal – RJ

Período: 31/03/2008

Transporte: Rodoviário

Valor da diária: R\$216,00

Nº de diárias: 0,5 + 25% Resolução nº 04/2008 - CJF

Valor pago: R\$214,00

Objetivo do deslocamento: Participação no lançamento do Programa de Capacitação dos Servidores da JF

Proponente: Simone Bretas - Juíza Federal

Carro oficial: Não

ABRIL DE 2008**PCD: 080/ABR/2008**

Beneficiário: Liana Bezerra Fernandes – Analista Judiciário

Entidade/Local: São Paulo

Período: 09 a 12/04/2008

Transporte: Aéreo

Valor da diária: R\$216,00

Nº de diárias: 3,5 + 25% - Resolução nº 04/2008 - CJF

Valor pago: R\$864,00

Objetivo do deslocamento: Participação no IV Seminário de Acústica Arquitetônica Contemporânea

Proponente: Claudia Mesquita Rezende Rangel – Diretora da SIE

Carro oficial: Não

PCD: 081/ABR/2008

Beneficiário: Clayton Fricks Ricardo – Técnico Judiciário

Entidade/Local: Justiça Federal – São Pedro

Período: 03 e 04/04/2008

Transporte: Rodoviário

Valor da diária: R\$190,00

Nº de diárias: 1,5

Valor pago: R\$285,00

Objetivo do deslocamento: Atendimento ao chamado 2008/11921

Proponente: Claudia Cristina Lopes Lima

Carro oficial: Sim

PCD: 082/ABR/2008

Beneficiário: Alexandre Libonati de Abreu Juiz Federal

Entidade/Local: Brasília

Período: 28 a 30/04/2008

Transporte: Aéreo

Valor da diária: R\$571,00

Nº de diárias: 2,5

Valor pago: R\$1.427,00

Objetivo do deslocamento: 3º Reunião da Comissão Nacional do E-JUD.

Proponente: Mauro de Souza Marques da Costa Braga - Juiz Federal – Diretor do Foro

Carro oficial: Não

PCD: 083/ABR/2008

Beneficiário: Luiz Carlos de Freitas CJ-02

Entidade/Local: Brasília

Período: 28 a 30/04/2008

Transporte: Aéreo

Valor da diária: R\$320,00

Nº de diárias: 2,5 + 25% - Resolução nº 04/2008 - CJF

Valor pago: R\$908,00

Objetivo do deslocamento: 3º Reunião da Comissão Nacional do E-JUD.

Proponente: Patrícia Reis Longhi – Diretora da SG

Carro oficial: Não

PCD: 084/ABR/2008

Beneficiário: Clayton Fricks Ricardo - Técnico Judiciário

Entidade/Local: Justiça Federal – Campos e Itaperuna

Período: 17 e 18/04/2008

Transporte: Rodoviário

Valor da diária: R\$190,00

Nº de diárias: 1,5

Valor pago: R\$285,00

Objetivo do deslocamento: Transporte mensal de material

Proponente: Cláudia Cristina Lopes Lima – Diretora da SGE

Carro oficial: Sim

PCD: 085/ABR/2008

Beneficiário: Liana Bezerra Fernandes - Analista Judiciário

Entidade/Local: Justiça Federal – Campos e Itaperuna

Período: 17 e 18/04/2008

Transporte: Rodoviário

Valor da diária: R\$216,00

Nº de diárias: 1,5 + 02 adicionais de 25% - Resolução nº 04/2008 - CJF

Valor pago: R\$432,00

Objetivo do deslocamento: Levantamento acerca de adequação dos imóveis para receber pessoas com necessidades especiais

Proponente: Cláudia Rangel – Diretora da SIE

Carro oficial: Não

PCD: 086/ABR/2008

Beneficiário: Marilena de Bodt Pereira - Técnico Judiciário

Entidade/Local: Recife

Período: 23 a 25/04/2008

Transporte: Aéreo

Valor da diária: R\$190,00

Nº de diárias: 2,5 + 02 adicionais de 25% - Resolução 04/2008 - CJF

Valor pago: R\$583,00

Objetivo do deslocamento: Participar da Reunião da COGETAB

Proponente: Samuel de Oliveira Freitas – Diretor

Carro oficial: Não

PCD: 087/ABR/2008

Beneficiário: Lídice Barros Oliveira Pereira - FC-06

Entidade/Local: Recife

Período: 23 a 26/04/2008

Transporte: Aéreo

Valor da diária: R\$268,00

Nº de diárias: 3,5 + 02 adicionais de 25% - Resolução 04/2008 - CJF

Valor pago: R\$1.046,00

Objetivo do deslocamento: Participar da Reunião da COGETAB

Proponente: Patrícia Reis Longhi – Diretora da SG

Carro oficial: Não

PCD: 088/ABR/2008

Beneficiário: Maria Luíza Alves de Aquino – Técnico Judiciário
 Entidade/Local: Justiça Federal – São Pedro da Aldeia
 Período: 24 e 25/04/2008
 Transporte: Rodoviário
 Valor da diária: R\$190,00
 Nº de diárias: 1,5
 Valor pago: R\$285,00
 Objetivo do deslocamento: Fiscalização de obras
 Proponente: Claudia Mesquita Rezende Rangel – Diretora da SIE
 Carro oficial: Sim

PCD: 089/ABR/2008

Beneficiário: Clayton Fricks Ricardo – Técnico Judiciário
 Entidade/Local: Justiça Federal – São Pedro da Aldeia
 Período: 24 e 25/04/2008
 Transporte: Rodoviário
 Valor da diária: R\$190,00
 Nº de diárias: 1,5
 Valor pago: R\$285,00
 Objetivo do deslocamento: Atendimento ao chamado 2008/15062
 Proponente: Claudia Lima – Diretora da SGE
 Carro oficial: Sim

TABELA DE CONCESSÃO DE SUPRIMENTO DE FUNDOS

Nº Processo	Nome	Cargo	Função	Lotação	Data do Empenho	Valor (R\$)	Tipo Suprimento
0028/2008	Alexandre Nogueira de Carvalho	Técnico Judiciário	Chefe	SEAPO-MC	15/01/08	160,00	L
0031/2008	Silvana Alves da Costa	Técnico Judiciário	Chefe	SEAPO - IP	15/01/08	160,00	L
0032/2008	Silvana Alves da Costa	Técnico Judiciário	Chefe	SEAPO - IP	15/01/08	700,00 + 200,00 + 100,00 + 400,00	D
0033/2008	Álvaro Machado Monteiro	Técnico Judiciário	Coordenador	COAP-BP	15/01/08	80,00	L
0034/2008	Álvaro Machado Monteiro	Técnico Judiciário	Coordenador	COAP-BP	15/01/08	300,00 + 200,00 + 100,00	D
0036/2008	Ulisses Pinho Medeiros	Técnico Judiciário	Coordenador	COAP-SG	07/04/08 ANULAÇÃO	300,00 + 200,00 + 100,00	D
0042/2008	Marlúzia Ribeiro Moreira Corrêa	Técnico Judiciário	Coordenadora	COAP-CA	21/01/08	900,00 + 300,00 + 100,00 + 500,00	D
0043/2008	Marlúzia Ribeiro Moreira Correê	Técnico Judiciário	Coordenadora	COAP-CA	23/01/08	600,00	L
0044/2008	Bernadete Vieira de Melo	Técnico Judiciário	Coordenadora	COAP-PE	21/01/08	500,00 + 300,00 + 200,00	D
0058/2008	Anderson Mouzinho Vieira	Técnico Judiciário	Coordenador	COAP-DC	28/01/08	400,00 + 200,00 + 200,00	D
0076/2008	Lorena Almeida Teixeira	Técnico Judiciário	Coordenadora	CMAS/SRH	28/02/08	300,00	D
0109/2008	Fernando Massacesi da Silva	Técnico Judiciário	Chefe	SEAPO-TR	15/01/08 ANULAÇÃO	320,00	L

D- despesas miúdas, de pronto pagamento**L- gêneros alimentícios**

A DIRETORA DA SECRETARIA GERAL DA JUSTIÇA FEDERAL DE 1º GRAU - SEÇÃO JUDICIÁRIA DO ESTADO DO RIO DE JANEIRO, usando a competência que lhe foi subdelegada pela Portaria Nº 034 - GDF de 16 de junho de 1999, **R E S O L V E**:

PORTARIA Nº 109 DE 08 DE MARÇO DE 2002

1. CONCEDER licença para tratamento da própria saúde, com base nos arts. 202 e 203 da Lei 8112/90, consoante atestados médicos, aos servidores abaixo relacionados:

MATR	NOME	INÍCIO	FIM	DIAS
10657	ANA CLAUDIA SALDANHA JÁCOMO	21/02/2002 a	22/02/2002	2
11333	ANA CRISTINA DO COUTO	18/02/2002 a	20/02/2002	3
10664	ANA LUCIA MATA VIRGEM TAVARES	07/02/2002 a	08/02/2002	2
10758	ANDRE BOTELHO JUCA	20/02/2002 a	20/02/2002	1
10718	ANDREA HARFIELD BRASIL VIANNA ARAUJO	28/01/2002 a	03/02/2002	7
11656	ANGELA DE CARVALHO LACERDA	20/02/2002 a	20/02/2002	1
11504	ARMINDA ELISABETE SOBRAL FRAGA	29/01/2002 a	01/02/2002	4
10521	AUGUSTO CESAR RIBEIRO VIEIRA	17/01/2002 a	21/01/2002	5
11291	CARLA DE OLIVEIRA MENEZES	28/01/2002 a	28/01/2002	1
12990	CARLOS ALBERTO CALDAS DA SILVA	18/02/2002 a	18/02/2002	1
11391	CARLOS ALBERTO DE MELLO ALVIM	05/02/2002 a	07/02/2002	3
12366	CARLOS CESAR RIBEIRO BATISTA	04/02/2002 a	05/02/2002	2
11110	CESAR DA CUNHA SOARES	14/02/2002 a	25/02/2002	12
11320	CESAR GONCALVES DA SILVA	01/02/2002 a	07/02/2002	7
12492	CHARLES FRIACA	20/02/2002 a	21/02/2002	2
11894	CLAUDIA BERNADETE DA SILVA MORAES	18/02/2002 a	18/02/2002	1
12903	CLAUDIO LUIZ RIBEIRO DE ALMEIDA	18/02/2002 a	04/03/2002	15
12601	CLAYTON FRICKS RICARDO	05/02/2002 a	05/02/2002	1
10530	CLEA MARGARIDA DA SILVA COSTA CUSTODIO	01/02/2002 a	05/02/2002	5
12920	CRISTINA SERAPHICO DE SOUZA GEHEIM	29/11/2001 a	07/12/2001	9
12431	DANIELA NOVAES CAJAZEIRA	29/01/2002 a	29/01/2002	1
12368	DENISE OLIVEIRA DE SOUZA	21/02/2002 a	22/02/2002	2
10051	DIONIZIO BARBOSA DE SOUZA	31/01/2002 a	31/01/2002	1
10953	EDILEUZA FERREIRA LOPES	14/02/2002 a	15/02/2002	2
10614	EDLA FRAZAO LOPES	06/02/2002 a	06/02/2002	1
12114	EDUARDO ANDRE MACIEL	05/02/2002 a	07/02/2002	3
12917	ELIANE DANTAS DE AS BIANCOMANO	20/02/2002 a	21/02/2002	2
15179	ERNESTO TEIXEIRA ZANAZI	18/02/2002 a	20/02/200	3
10513	ERTON DE SOUZA FARIA	27/02/2002 a	28/02/2002	2
12350	EVERALDO MATIAS NICACIO	14/02/2002 a	17/02/2002	4
12440	FLAVIA SANTOS MONTEIRO	21/01/2002 a	23/01/2002	3
10038	GETULIO CARVALHO REGO	26/02/2002 a	01/03/2002	4
10962	GILBERTO AMARAL DE PAULA SANTOS	31/01/2002 a	14/02/2002	15
12940	GUILHERME MIRANDA FREIRE DE MELO	20/02/2002a	27/02/2002	8
11419	HELENA GUIMARAES CRUZ	31/01/2002 a	04/02/2002	5
12805	JORGE FERREIRA GOMES	01/02/2002 a	01/02/2002	1
10397	JOSE CARLOS DE OLIVEIRA	08/02/2002 a	08/02/2002	1
12938	JUCELIA FERREIRA DA SILVA	28/02/2002 a	28/02/2002	1
10979	JUCEMA BARBOSA DELGADO	21/02/2002 a	02/03/2002	10
12563	JULIANA VIEIRA ECHEVERRI	06/02/2002 a	20/02/2002	15
10219	JUREMA ALVES	04/02/2002 a	06/02/2002	3
10826	LAURA VIEIRA MENDONCA	07/02/2002 a	18/02/2002	12
11431	LIDIA MARIA RIOS MATEUS	25/02/2002 a	01/03/2002	5
10646	LIDUINA MARIA CASTELO BRANCO	05/02/2002 a	08/02/2002	4
10169	LOURDES MARIA FIGUEIREDO DE OLIVEIRA	28/01/2002 a	01/02/2002	5
10329	LUCIA RYBARCZYK LEAL	21/02/2002 a	27/02/2002	7
10508	LUIS CLAUDIO DOS SANTOS SOUZA	07/02/2002 a	08/02/2002	2
12476	LUIS GUSTAVO M. DAS NEVES BEZERRA DE MENEZES	28/01/2002 a	05/02/2002	9
10297	LUIZ ANTONIO VINHOZA RANGEL	27/02/2002 a	01/04/2002	34
12055	LUIZ CARLOS COSTA BORBA	06/02/2002 a	09/02/2002	4
11115	LUIZ HENRIQUE SAPORITO LO FEUO	04/02/2002 a	08/02/2002	5
10368	LUIZ PAULO CORRÊA	18/02/2002 a	18/02/2002	1
11631	MAILZA VAZ DE MELO	19/02/2002 a	22/02/2002	4
12282	MARCELO DE SOUZA MENTZINGEN	26/02/2002 a	01/03/2002	4
12002	MARCELO MAIA LOURENÇO	21/02/2002 a	22/02/2002	2
11539	MARCIA ACHE MACHADO GARCIA	23/01/2002 a	25/01/2002	3
12318	MARCIA SALLES DA FONSECA	04/02/2002 a	08/02/2002	5
10765	MARCIO AURELIO FERREIRA DA SILVA	22/02/2002 a	22/02/2002	1

MATR	NOME	INÍCIO	FIM	DIAS
11432	MARCO ANTONIO ALVES DO NASCIMENTO	07/02/2002 a	08/02/2002	2
10405	MARGARIDA MARIA SENA GOMES	18/02/2002 a	20/02/2002	3
11424	MARIA CELIA DE SA CAVALCANTI DE ALBUQUERQUE	22/02/2002 a	22/02/2002	1
12171	MARIA CRISTINA SALGADO DE ALMEIDA	12/02/2002 a	16/02/2002	5
10600	MARIA DE FATIMA DOS SANTOS FREITAS	26/02/2002 a	26/02/2002	1
12056	MARIA DO AMPARO VIEIRA DE SOUZA	25/02/2002 a	26/02/2002	2
11621	MARIA EUGENIA LANGLEY SOARES	28/01/2002 a	11/02/2002	15
11309	MARIANGELA REBELLO DA SILVA CORDEIRO	14/02/2002 a	22/02/2002	9
10733	MARILUSE BANDEZ VILARDI	22/02/2002 a	22/02/2002	1
11535	MARISSA PEREIRA AKEL	31/01/2002 a	31/01/2002	1
10451	MEIRE FATIMA RIBEIRO DA SILVA	04/02/2002 a	04/02/2002	1
10045	NAPOLEAO DOS SANTOS NASCIMENTO	31/01/2002 a	01/02/2002	2
10359	OG CARRAMILO BARBOSA	04/02/2002 a	06/02/2002	3
10338	PAULO CANTO	21/02/2002 a	22/02/2002	2
10761	PEDRO RODRIGUES FERREIRA	15/02/2002 a	15/02/2002	1
12473	RAFAELA GUIMARAES PEIXOTO NOGUEIRA	18/02/2002 a	04/03/2002	15
11316	RAIMUNDO NONATO DOS SANTOS	31/01/2002 a	01/02/2002	2
11385	RAQUEL LIMA FACANHA	19/02/2002 a	20/02/2002	2
10841	RAUL ELEUTERIO MOTTA	04/02/2002 a	08/02/2002	5
10348	RICARDO DA SILVA DE SOUZA	14/02/2002 a	25/02/2002	12
12015	RICARDO VALERIO CORTESE	06/02/2002 a	10/02/2002	5
15219	ROBERVAL DE SOUZA KIRTON	23/01/2002 a	27/01/2002	5
10538	ROSELY SCHAFFER	21/02/2002 a	21/02/2002	1
10371	SERGIO JOSE MOREIRA BRANT	15/02/2002 a	19/02/2002	5
10292	SIDNEY VIEGAS DA SILVA	03/12/2001 a	04/12/2001	2
12418	SILVIA HELENA RANZEIRO DE B. SANTOS	23/01/2002 a	25/01/2002	3
15172	SILVIA REGINA CALAZANS DE SOUZA	19/02/2002 a	21/02/2002	3
12570	TATIANA FERRO DE LIMA	18/02/2002 a	21/02/2002	4
11373	THALITA MARIA DE MELLO ARAUJO	14/02/2002 a	16/02/2002	3
10332	VALDILENE CORDEIRO RODRIGUES	14/02/2002 a	15/02/2002	2
12651	VANESSA INFANTE SANCHES	28/01/2002 a	01/02/2002	5
10698	VIBIS SILEBIS GOMES SILVA	31/01/2002 a	31/01/2002	1
11064	WLADIMIR FERREIRA DE SANTANA	05/02/2002 a	08/02/2002	4

2. PRORROGAR licença para tratamento da própria saúde, com base nos arts. 82, 202 e 203 da Lei 8112/90, consoante atestados médicos, aos servidores abaixo relacionados:

MATR	NOME	INÍCIO	FIM	DIAS
12466	ANA CRISTINA MENDES DANTAS DA SILVA	14/01/2002 a	15/01/2002	2
11891	BERNADETE VIEIRA DE MELLO	07/02/2002 a	11/02/2002	5
10492	CARLOS ALBERTO VAZ DA COSTA	01/02/2002 a	12/02/2002	12
12366	CARLOS CESAR RIBEIRO BATISTA	25/02/2002 a	25/02/2002	1
10455	CARLOS CILENIO FERREIRA GIMENES	17/01/2002 a	18/01/2002	2
10953	EDILEUZA FERREIRA LOPES	18/02/2002 a	19/02/2002	2
12114	EDUARDO ANDRE MACIEL	14/02/2002 a	15/02/2002	2
12665	JANAINA LAVORATO LOPES GOMES	28/01/2002 a	11/02/2002	15
10169	LOURDES MARIA FIGUEIREO DE OLIVEIRA	18/02/2002 a	19/02/2002	2
10661	LUIS HENRIQUE DA SILVA BRITO	22/02/2002 a	22/02/2002	1
11185	MARCIA REGINA CUNHA DA SILVA	25/02/2002 a	26/02/2002	2
12171	MARIA CRISTINA SALGADO DE ALMEIDA	19/02/2002 a	22/02/2002	4
10473	NEY DA SILVA CRUZ	25/02/2002 a	28/02/2002	4
12015	RICARDO VALERIO CORTESE	14/02/2002 a	21/02/2002	8
15219	ROBERVAL DE SOUZA KIRTON	29/01/2002 a	29/01/2002	1
10672	ROSE BANDEIRA DE MELLO BATISTA DE ALCANTA	27/02/2002 a	28/03/2002	30
10332	VALDILENE CORDEIRO RODRIGUES	20/02/2002 a	22/02/2002	3

3. PRORROGAR licença para tratamento da própria saúde, com base nos arts. 202, 203 e 204 da Lei 8112/90, consoante atestados médicos, aos servidores abaixo relacionados:

MATR	NOME	INÍCIO	FIM	DIAS
12571	ANA MARIA DA COSTA CONCEICAO VIEGAS FERNA	07/02/2002 a	01/03/2002	23
10718	ANDREA HARFIELD BRASIL VIANNA ARAUJO	18/02/2002 a	24/02/2002	7
10718	ANDREA HARFIELD BRASIL VIANNA ARAUJO	25/02/2002 a	11/03/2002	15
11912	ANISIA MARIA POUBEL DA SILVA	01/02/2002 a	02/02/2002	2
11504	ARMINDA ELISABETE SOBRAL FRAGA	02/02/2002 a	08/02/2002	7
10703	CANDIDA MARA OLIVEIRA DE ARAUJO	05/02/2002 a	04/03/2002	28
10680	CONSTANCA REGINA PORTELLA DE ALMEIDA	19/02/2002 a	20/03/2002	30
12915	CRISTINA LUCIA SEABRA IORIO	03/02/2002 a	05/02/2002	3
12311	DALZA GUIMARAES CAVALCANTI	19/02/2002 a	11/03/2002	21

MATR	NOME	INÍCIO	FIM	DIAS
10614	EDLA FRAZAO LOPES	07/02/2002 a	07/02/2002	1
10616	FATIMA DA SILVA ROZA	05/02/2002 a	14/02/2002	10
11419	HELENA GUIMARAES CRUZ	05/02/2002 a	08/02/2002	4
11455	IGOR CRHISTIANO BUYS	24/01/2002 a	24/03/2002	60
10215	JOSE ALVINO CASTOR	29/01/2002 a	04/03/2002	35
10174	JOSE ROBERTO DE LIMA	20/12/2001 a	23/12/2001	4
12887	LAINA ZAMBRONI RIEDEL	01/02/2002 a	08/02/2002	8
10826	LAURA VIEIRA MENDONCA	19/02/2002 a	21/02/2002	3
11646	LUDMILA MARIA PAIVA DO BEM	21/02/2002 a	22/03/2002	30
10405	MARGARIDA MARIA SENA GOMES	21/02/2002 a	22/02/2002	2
12535	MARIA JOSEFA FONTAN DIOS	06/02/2002 a	31/03/2002	54
15100	MARIA ZILDA FIGUEIRA BRAGA	01/12/2001 a	14/01/2002	45
11535	MARISSA PEREIRA AKEL	01/02/2002 a	04/02/2002	4
11442	MARLUZIA RIBEIRO MOREIRA CORREA	06/02/2002 a	08/02/2002	3
10045	NAPOLEAO DOS SANTOS NASCIMENTO	02/02/2002 a	05/02/2002	4
10045	NAPOLEAO DOS SANTOS NASCIMENTO	06/02/2002 a	14/02/2002	9
10045	NAPOLEAO DOS SANTOS NASCIMENTO	15/02/2002 a	15/02/2002	1
12423	NEUSA MARIA NEPOMUCENO	01/02/2002 a	01/04/2002	60
12769	NEUSLENE FLAMIER DE SOUZA	26/01/2002 a	30/01/2002	5
10473	NEY DA SILVA CRUZ	05/02/2002 a	05/02/2002	1
11941	RICARDO LUIZ DE SOUZA THOME	09/01/2002 a	09/03/2002	60
10127	SAUL BATIST	22/02/2002 a	23/03/2002	30
10371	SERGIO JOSE MOREIRA BRANT	20/02/2002 a	22/02/2002	3
10371	SERGIO JOSE MOREIRA BRANT	23/02/2002 a	25/02/2002	3
10371	SERGIO JOSE MOREIRA BRANT	26/02/2002 a	01/03/2002	4
10882	VIVIANE PEREIRA PORTO	26/01/2002 a	07/02/2002	13
10852	YARA RIBEIRO SUTTER	19/02/2002 a	25/03/2002	35

4. CONCEDER licença por motivo de doença em pessoa da família, com base no art. 81, I, parágrafo 1º c/c art. 83, parágrafo 1º e 2º da Lei 8112/90, consoante atestados médicos, aos servidores abaixo relacionados:

MATR	NOME	INÍCIO	FIM	DIAS
12351	CLAUDIA CESAR LEO	21/01/2002 a	08/02/2002	19
11027	ELIZETH FIGUEIRA BATISTA	11/02/2002 a	12/03/2002	30
10704	JOSE ALVES CANCIO	01/02/2002 a	05/02/2002	5
15047	LUCIANE CAMPOS LIMA CORREA	31/01/2002 a	08/02/2002	9
10451	MEIRE FATIMA RIBEIRO DA SILVA	18/02/2002 a	18/02/2002	1
11334	NANCI NUNES DA SILVA	04/02/2002 a	19/02/2002	16
10761	PEDRO RODRIGUES FERREIRA	22/02/2002 a	22/02/2002	1
11925	SAMOEL GOMES COSTA	04/02/2002 a	11/02/2002	8
11122	ZENAIDE RAMOS	29/01/2002 a	29/01/2002	1

5. PRORROGAR licença por motivo de doença em pessoa da família, com base nos arts. 81, I, parágrafo 1º, 82 e 83, parágrafo 1º e 2º da Lei 8112/90, consoante atestados médicos, aos servidores abaixo relacionados:

MATR	NOME	INÍCIO	FIM	DIAS
10679	CLAUDIA DE CASTRO AMORIM	01/02/2002 a	01/02/2002	1

6. PRORROGAR licença por motivo de doença em pessoa da família, com base nos arts. 81, I, parágrafo 1º e 83, parágrafo 1º e 2º e 204 da Lei 8112/90, consoante atestados médicos, aos servidores abaixo relacionados:

MATR	NOME	INÍCIO	FIM	DIAS
10704	JOSE ALVES CANCIO	06/02/2002 a	18/02/2002	13

7. CONCEDER licença à gestante, nos termos do art. 207, parágrafo 1º da Lei 8112/90, consoante atestados médicos, às servidoras abaixo relacionadas:

MATR	NOME	INÍCIO	FIM	DIAS
11016	BEATRIZ MAIA DE AZEVEDO VALENTE	31/01/2002 a	30/05/2002	120
12887	LAINA ZAMBRONI RIEDEL	11/02/2002 a	10/06/2002	120
11442	MARLUZIA RIBEIRO MOREIRA CORREA	09/02/2002 a	08/06/2002	120
11486	TATIANA GONÇALVES CALDEIRA BRANT	25/02/2002 a	24/06/2002	120
10882	VIVIANE PEREIRA PORTO	08/02/2002 a	07/06/2002	120

PORTARIA Nº 151 DE 05 DE ABRIL DE 2002

1. CONCEDER licença para tratamento da própria saúde, com base nos arts. 202 e 203 da Lei 8112/90, consoante atestados médicos, aos servidores abaixo relacionados:

MATR	NOME	INÍCIO	FIM	DIAS
12541	ALBER VIEIRA RIGON	18/03/2002 a	22/03/2002	5
11647	ALEXANDRE MORIER FONSECA	01/03/2002 a	01/03/2002	1
11484	ALEXANDRE VITAL DOS SANTOS MOURA	18/02/2002 a	22/02/2002	5
10468	ALVARO MACHADO MONTEIRO	27/02/2002 a	13/03/2002	15
10727	ANA MARIA LIMA DE MELO	25/03/2002 a	25/03/2002	1
12442	ANDRE SOARES DA SILVA LIMA	04/03/2002 a	04/03/2002	1
10580	ANDREA REBOUCAS BARBOSA	25/02/2002 a	03/03/2002	7
11109	ANGELA CRISTINA LOPES DE ANDRADE	12/03/2002 a	21/03/2002	10
10800	ANGELO CANZI NETO	11/03/2002 a	13/03/2002	3
11692	CARLOS EDUARDO TAVARES MATTA	25/02/2002 a	27/02/2002	3
10487	CELESTE ANGELA PORTELA DA ROCHA	19/03/2002 a	19/03/2002	1
12804	CHRISTIANE SILVA DE CASTRO SOUSA	06/03/2002 a	06/03/2002	1
11103	CLAUDIO DE FARIA	26/02/2002 a	08/03/2002	11
11280	CLAUDIO DE SOUZA SANTOS	27/02/2002 a	09/03/2002	11
15221	CLAUDIO LUIZ FRANCO VELHO	08/03/2002 a	14/03/2002	7
12354	CRISTIANE ALVES GOMES	25/02/2002 a	26/02/2002	2
12902	CRISTINA MARIA ALVES FROES	21/02/2002 a	01/03/2002	9
12367	DANIELA TORRES DE QUEIROZ	11/03/2002 a	24/03/2002	14
11400	DENISE BELTRAMI DE FARIA	14/03/2002 a	15/03/2002	2
11580	DERNILSON MESQUITA DA SILVA	15/03/2002 a	15/03/2002	1
11239	EDEMILSON COELHO DOS SANTOS	04/03/2002 a	12/03/2002	9
11231	EDSON HENRIQUES MORAES	28/02/2002 a	08/03/2002	9
11143	EDUARDO FREITAS MACEDO REIS	04/03/2002 a	08/03/2002	5
15005	ELENIR DE FREITAS PINHEIRO	25/02/2002 a	13/03/2002	17
11519	EVA DIAMAND	25/02/2002 a	26/02/2002	2
12960	FABIO TELES RODRIGUES	19/03/2002 a	20/03/2002	2
15126	FRANCISCA ELINEUZA PAULINO DE ANDRADE	19/03/2002 a	20/03/2002	2
11892	FRANCISCO PEREIRA DE MATOS FILHO	04/03/2002 a	06/03/2002	3
10063	HAROLDO CORREA QUADROS	11/03/2002 a	15/03/2002	5
11247	HENRI APOLONIO DE ALMEIDA	14/03/2002 a	15/03/2002	2
12191	HENRIQUE DE SOUZA CARDOSO	07/03/2002 a	15/03/2002	9
10518	ISABEL ADELIA MENDONCA FERNANDES	20/03/2002 a	21/03/2002	2
15080	JANE NORONHA DAVID	08/03/2002 a	08/03/2002	1
15009	JOAO SOUZA DA CUNHA	07/03/2002 a	08/03/2002	2
15162	JORGE ROBERTO DE OLIVEIRA MELLO	12/03/2002 a	26/03/2002	15
12872	KARLA MELO DA GAMA	01/03/2002 a	01/03/2002	1
11581	KATH MIRIAM FURTADO LOUCHARD	11/03/2002 a	11/03/2002	1
10475	LAURA FELIX DE CARVALHO	06/03/2002 a	07/03/2002	2
10233	LIGIA BEATRIZ DA SILVA DANIEL	12/03/2002 a	15/03/2002	4
10823	LIGIA FORNACIARI XAVIER	07/03/2002 a	07/03/2002	1
13014	LILIA PINTO DE MELLO VERISSIMO DA SILVA	06/03/2002 a	06/03/2002	1
13012	LUCIA MARIA CARVALHIDO DOS SANTOS	18/03/2002 a	18/03/2002	1
12554	LUCIA MARIA SANT IAGO MARTINS	11/03/2002 a	15/03/2002	5
12936	LUIZ CARLOS GOUVEA JUNIOR	12/03/2002 a	14/03/2002	3
11548	LUIZ OTAVIO CARNEIRO COSTA	26/02/2002 a	07/03/2002	10
10328	MARCELO FREITAS DE LACERDA	11/03/2002 a	15/03/2002	5
11948	MARCIA VIEIRA DO NASCIMENTO MANGUEIRA	19/02/2002 a	21/02/2002	3
11106	MARIA BEATRIZ MENDES AGUIAR MADUREIRA	26/03/2002 a	26/03/2002	1
12786	MARIA CLAUDIA TAVARES DA SILVA	26/02/2002 a	07/03/2002	10
10471	MARIA DA GLORIA DOS SANTOS MEDEIROS	11/03/2002 a	18/03/2002	8
11608	MARIA EUNICE BARBOSA DA SILVA	28/02/2002 a	01/03/2002	2
12458	MARIA PAULA LEMOS NASCIMENTO	06/03/2002 a	11/03/2002	6
11605	MARIA RITA KONDER PINTO LEMOS	14/02/2002 a	15/02/2002	2
10578	MARTA KACZMARKIEWICZ DE SOUZA	19/03/2002 a	21/03/2002	3
10258	MAURICIO CARNEIRO FONTES	15/03/2002 a	30/03/2002	16
12675	MELANI WALDECK DA ROCHA	21/02/2002 a	21/02/2002	1
12611	PATRICIA DE OLIVEIRA	06/03/2002 a	05/04/2002	31
12987	PEDRO PAULO GASSE LEAL	04/03/2002 a	04/03/2002	1
12275	PUREZA DE JESUS CARDOSO DE OLIVEIRA	12/03/2002 a	18/03/2002	7
12681	REGINA LUCIA TEIXEIRA MENDES DA FONSECA	12/03/2002 a	08/04/2002	28
12867	RICARDO COSTA DOMINGUES	06/03/2002 a	06/03/2002	1
12396	ROBSON BARBOZA DE SOUZA	19/03/2002 a	21/03/2002	3
10415	ROSANA ESTRUC GIL BRITO	18/03/2002 a	18/03/2002	1
11293	SHIRLEY ROSE BARBOSA DA SILVA	05/03/2002 a	05/03/2002	1
11388	SIEGLES CAVALCANTI DE LIMA	13/03/2002 a	27/03/2002	15
15135	SIMONE BEZZ DOS SANTOS GENTIL	12/03/2002 a	13/03/2002	2

MATR	NOME	INÍCIO	FIM	DIAS
11290	SOLANGE DE FATIMA SCHADEK MOLINA	19/03/2002 a	26/03/2002	8
10315	SONIA REGINA CATALDO	04/03/2002 a	06/03/2002	3
11448	SUELY CORDEIRO MONTEIRO	20/03/2002 a	26/03/2002	7
15204	SUZANA DE FATIMA VIANNA DE LIMA	28/02/2002 a	06/03/2002	7
11148	SYLVIA AYRES DA SILVA AZEVEDO	27/02/2002 a	28/02/2002	2
10630	TATIANA DOS SANTOS PINHEIRO	06/03/2002 a	08/03/2002	3
10202	VANIA FELIPE LEAL	05/03/2002 a	24/03/2002	20
12475	VANISE JUGURTHA BONNA	04/03/2002 a	15/03/2002	12
15188	VERA ANDRADE DA SILVA ABRANTES	07/03/2002 a	14/03/2002	8
11435	WANDERLEY LEMGRUBER DE SOUSA	01/03/2002 a	01/03/2002	1
10635	WASHINGTON LUIZ DE ORNELAS VERDAN	07/03/2002 a	07/03/2002	1
15203	WILLIANS JORGE GONCALVES	21/03/2002 a	22/03/2002	2
15239	ZALMIR CAMARA DUARTE	19/03/2002 a	21/03/2002	3
11065	ZELINDA MARIA AVELINO DA SILVA	15/03/2002 a	04/04/2002	21

2. PRORROGAR licença para tratamento da própria saúde, com base nos arts. 82, 202 e 203 da Lei 8112/90, consoante atestados médicos, aos servidores abaixo relacionados:

MATR	NOME	INÍCIO	FIM	DIAS
12571	ANA MARIA DA COSTA CONCEICAO VIEGAS FERNANDES	21/03/2002 a	22/03/2002	2
11912	ANISIA MARIA POUBEL DA SILVA	11/03/2002 a	15/03/2002	5
10492	CARLOS ALBERTO VAZ DA COSTA	16/03/2002 a	01/04/2002	17
12440	FLAVIA DE ALMEIDA SANTOS	28/02/2002 a	07/03/2002	8
10747	GELZE SHVARTZ	19/03/2002 a	19/03/2002	1
15009	JOAO SOUZA DA CUNHA	14/03/2002 a	14/03/2002	1
12563	JULIANA VIEIRA ECHEVERRI	20/03/2002 a	22/03/2002	3
10169	LOURDES MARIA FIGUEIREDO DE OLIVEIRA	01/03/2002 a	10/03/2002	10
10661	LUIS HENRIQUE DA SILVA BRITO	22/03/2002 a	22/03/2002	1
11185	MARCIA REGINA CUNHA DA SILVA	07/03/2002 a	08/03/2002	2
11424	MARIA CELIA DE SA CAVALCANTI DE ALBUQUERQUE	28/02/2002 a	28/02/2002	1
12458	MARIA PAULA LEMOS NASCIMENTO	14/03/2002 a	14/03/2002	1
11535	MARISSA PEREIRA AKEL	13/03/2002 a	15/03/2002	3
10451	MEIRE FATIMA RIBEIRO DA SILVA	15/03/2002 a	18/03/2002	4
12675	MELANI WALDECK DA ROCHA	25/02/2002 a	25/02/2002	1
12675	MELANI WALDECK DA ROCHA	11/03/2002 a	12/03/2002	2
10761	PEDRO RODRIGUES FERREIRA	27/02/2002 a	27/02/2002	1
10761	PEDRO RODRIGUES FERREIRA	08/03/2002 a	08/03/2002	1
15219	ROBERVAL DE SOUZA KIRTON	11/03/2002 a	17/03/2002	7
10315	SONIA REGINA CATALDO	18/03/2002 a	20/03/2002	3
11373	THALITA MARIA DE MELLO ARAUJO	04/03/2002 a	08/03/2002	5
10332	VALDILENE CORDEIRO RODRIGUES	25/03/2002 a	26/03/2002	2
10635	WASHINGTON LUIZ DE ORNELAS VERDAN	13/03/2002 a	13/03/2002	1
11064	WLADIMIR FERREIRA DE SANTANA	28/02/2002 a	02/03/2002	3
12035	YURI URBANI	07/03/2002 a	11/03/2002	5

3. PRORROGAR licença para tratamento da própria saúde, com base nos arts. 202, 203 e 204 da Lei 8112/90, consoante atestados médicos, aos servidores abaixo relacionados:

MATR	NOME	INÍCIO	FIM	DIAS
12571	ANA MARIA DA COSTA CONCEICAO VIEGAS FERNA	02/03/2002 a	08/03/2002	7
10611	ANDREA PRATA DE FREITAS	21/03/2002 a	19/05/2002	60
10580	ANDREA REBOUCAS BARBOSA	04/03/2002 a	06/03/2002	3
11109	ANGELA CRISTINA LOPES DE ANDRADE	23/03/2002 a	31/03/2002	9
11912	ANISIA MARIA POUBEL DA SILVA	16/03/2002 a	24/03/2002	9
11912	ANISIA MARIA POUBEL DA SILVA	25/03/2002 a	03/04/2002	10
10703	CANDIDA MARA OLIVEIRA DE ARAUJO	05/03/2002 a	15/04/2002	42
10423	CARLOS ALBERTO CERQUEIRA MENEZES	13/03/2002 a	06/05/2002	55
12903	CLAUDIO LUIZ RIBEIRO DE ALMEIDA	05/03/2002 a	11/03/2002	7
12903	CLAUDIO LUIZ RIBEIRO DE ALMEIDA	12/03/2002 a	18/03/2002	7
12601	CLAYTON FRICKS RICARDO	06/02/2002 a	07/02/2002	2
10680	CONSTANCA REGINA PORTELLA DE ALMEIDA	21/03/2002 a	05/05/2002	46
12367	DANIELA TORRES DE QUEIROZ	25/03/2002 a	22/04/2002	29
11239	EDEMILSON COELHO DOS SANTOS	13/03/2002 a	15/03/2002	3
10513	ERTON DE SOUZA FARIA	01/03/2002 a	01/03/2002	1
10616	FATIMA DA SILVA ROZA	15/02/2002 a	31/03/2002	45
12940	GUILHERME MIRANDA FREIRE DE MELO	28/02/2002 a	08/04/2002	40
10379	IZAEL CRISPIM DOS SANTOS	14/03/2002 a	12/05/2002	60
10215	JOSE ALVINO CASTOR	05/03/2002 a	25/03/2002	21
10215	JOSE ALVINO CASTOR	26/03/2002 a	22/04/2002	28

MATR	NOME	INÍCIO	FIM	DIAS
10169	LOURDES MARIA FIGUEIREDO DE OLIVEIRA	11/03/2002 a	18/03/2002	8
10169	LOURDES MARIA FIGUEIREDO DE OLIVEIRA	19/03/2002 a	22/03/2002	4
10169	LOURDES MARIA FIGUEIREDO DE OLIVEIRA	23/03/2002 a	01/04/2002	10
11646	LUDMILA MARIA PAIVA DO BEM	23/03/2002 a	25/03/2002	3
12282	MARCELO DE SOUZA MENTZINGEN	02/03/2002 a	23/03/2002	22
11185	MARCIA REGINA CUNHA DA SILVA	27/02/2002 a	01/03/2002	3
10412	MARIA ELIZETE RIBEIRO NASCIMENTO	15/03/2002 a	15/04/2002	32
11608	MARIA EUNICE BARBOSA DA SILVA	02/03/2002 a	06/03/2002	5
12535	MARIA JOSEFA FONTAN DIOS	01/04/2002 a	30/04/2002	30
15100	MARIA ZILDA FIGUEIRA BRAGA	19/02/2002 a	07/03/2002	17
15100	MARIA ZILDA FIGUEIRA BRAGA	08/03/2002 a	31/03/2002	24
11535	MARISSA PEREIRA AKEL	16/03/2002 a	19/03/2002	4
11535	MARISSA PEREIRA AKEL	20/03/2002 a	22/03/2002	3
10451	MEIRE FATIMA RIBEIRO DA SILVA	19/03/2002 a	22/03/2002	4
12675	MELANI WALDECK DA ROCHA	13/03/2002 a	15/03/2002	3
10473	NEY DA SILVA CRUZ	01/03/2002 a	01/03/2002	1
12275	PUREZA DE JESUS CARDOSO DE OLIVEIRA	19/03/2002 a	20/03/2002	2
12473	RAFAELA GUIMARAES PEIXOTO NOGUEIRA	05/03/2002 a	19/03/2002	15
11941	RICARDO LUIZ DE SOUZA THOME	10/03/2002 a	08/04/2002	30
10415	ROSANA ESTRUC GIL BRITO	19/03/2002 a	22/03/2002	4
10127	SAUL BATIST	24/03/2002 a	20/04/2002	28
10371	SERGIO JOSE MOREIRA BRANT	02/03/2002 a	07/03/2002	6
10230	SERGIO NAZARENO DIAS	09/01/2002 a	30/04/2002	112
11293	SHIRLEY ROSE BARBOSA DA SILVA	06/03/2002 a	06/03/2002	1
10315	SONIA REGINA CATALDO	07/03/2002 a	08/03/2002	2
10315	SONIA REGINA CATALDO	21/03/2002 a	22/03/2002	2
15204	SUZANA DE FATIMA VIANNA DE LIMA	07/03/2002 a	09/03/2002	3
12475	VANISE JUGURTHA BONNA	16/03/2002 a	12/04/2002	28
10852	YARA RIBEIRO SUTTER	26/03/2002 a	22/04/2002	28
15239	ZALMIR CAMARA DUARTE	22/03/2002 a	22/03/2002	1

4. CONCEDER licença por motivo de doença em pessoa da família, com base no art. 81, I, parágrafo 1º c/c art. 83, parágrafo 1º e 2º ambos da Lei 8112/90, consoante atestados médicos, aos servidores abaixo relacionados:

MATR	NOME	INÍCIO	FIM	DIAS
10431	ANA LUCIA FERRANTE VIEIRA SCHERMA REIS	28/02/2002 a	01/03/2002	2
10612	CILENE CLAUDIA DO NASCIMENTO	04/03/2002 a	04/03/2002	1
10539	EDIVAL BANDEIRA DE LIMA	05/03/2002 a	07/03/2002	3
10700	EUNICE CARNEIRO MENDES	12/03/2002 a	12/03/2002	1
12467	GEORGIA ISABEL LOPES CARDOSO	19/03/2002 a	22/03/2002	4
11324	MARIA LUIZA TORRE ARAUJO	12/03/2002 a	01/04/2002	21
10348	RICARDO DA SILVA DE SOUZA	11/03/2002 a	15/03/2002	5
11346	SONIA VALERIA SILVA MOREIRA	14/03/2002 a	16/03/2002	3

5. PRORROGAR licença por motivo de doença em pessoa da família, com base nos arts. 81, I, parágrafo 1º, 82 e 83, parágrafo 1º e 2º da Lei 8112/90, consoante atestados médicos, aos servidores abaixo relacionados:

MATR	NOME	INÍCIO	FIM	DIAS
10704	JOSE ALVES CANCIO	26/02/2002 a	01/03/2002	4

6. PRORROGAR licença por motivo de doença em pessoa da família, com base nos arts. 81, I, parágrafo 1º e 83, parágrafo 1º e 2º e 204 da Lei 8112/90, consoante atestados médicos, aos servidores abaixo relacionados:

MATR	NOME	INÍCIO	FIM	DIAS
10704	JOSE ALVES CANCIO	02/03/2002 a	07/03/2002	6

7. CONCEDER licença à gestante, nos termos do art. 207, parágrafo 1º da Lei 8112/90, consoante atestados médicos, às servidoras abaixo relacionadas:

MATR	NOME	INÍCIO	FIM	DIAS
11486	TATIANA GONÇALVES CALDEIRA BRANT	25/02/2002 a	24/06/2002	120
10882	VIVIANE PEREIRA PORTO	08/02/2002 a	07/06/2002	120

PORTARIA Nº 196 DE 08 DE MAIO DE 2002

1. CONCEDER licença à gestante, nos termos do art. 207, parágrafo 1º da Lei 8112/90, consoante atestados médicos, às servidoras abaixo relacionadas:

MATR	NOME	INÍCIO	FIM	DIAS
12995	ADRIANA CORREA MARTINS	01/04/2002 a	29/07/2002	120
11202	LUCIA HELENA LOUREIRO TIMOTEO	20/03/2002 a	17/07/2002	120
12171	MARIA CRISTINA SALGADO DE ALMEIDA	12/04/2002 a	09/08/2002	120
10600	MARIA DE FATIMA DOS SANTOS FREITAS	26/03/2002 a	23/07/2002	120

2. CONCEDER licença para tratamento da própria saúde, com base nos arts. 202 e 203 da Lei 8112/90, consoante atestados médicos, aos servidores abaixo relacionados:

MATR	NOME	INÍCIO	FIM	DIAS
12268	ADRIANA DO COUTO LIMA PEDREIRA	01/04/2002 a	14/04/2002	14
12542	ALESSANDRA ALVES DE SOUZA	11/03/2002 a	13/03/2002	3
10540	ANA CLECIA VIEIRA SANTOS	15/04/2002 a	21/04/2002	7
12484	ANA MARIA MACHADO GARCIA	02/04/2002 a	02/04/2002	1
13019	ANDERSON CASTEDO BASTOS	15/04/2002 a	16/04/2002	2
12021	ANDRE ALOISIO SALES	11/04/2002 a	12/04/2002	2
12330	ANDREA DA SILVA CARDOSO GERALDES	18/04/2002 a	19/04/2002	2
12084	ANDREA DE CARVALHO	02/04/2002 a	05/04/2002	4
11663	ANDREA PEREIRA DE OLIVEIRA PAURA	25/03/2002 a	26/03/2002	2
10459	ANDREA QUEIROZ DE JESUS	09/04/2002 a	23/04/2002	15
11680	ANGELICA DE OLIVEIRA MARÇAL	26/04/2002 a	02/05/2002	7
10691	ANTONIO FELIPE PINTO	08/04/2002 a	09/04/2002	2
11976	CARLOS ALBERTO MONTEIRO JUNIOR	15/04/2002 a	15/04/2002	1
12742	CARLOS RANGEL DE AZEVEDO NETO	14/04/2002 a	20/04/2002	7
12443	CATIA ZENITE CASTRO WEINSTEIN	15/04/2002 a	16/04/2002	2
11931	CELIA SOUTO MARQUES DA SILVA	24/04/2002 a	24/04/2002	1
15193	CESAR AUGUSTO DA PAIXAO ALVES	18/04/2002 a	18/04/2002	1
12351	CLAUDIA CESAR LEAO	24/04/2002 a	24/04/2002	1
12673	CLAUDIA LUCIA DE OLIVEIRA PEREIRA PINTO	19/04/2002 a	19/04/2002	1
12921	CRISTIANE PEREIRA DE CARVALHO	09/04/2002 a	09/04/2002	1
12213	DANIELA DE ASSIS AMARANTE	17/04/2002 a	17/04/2002	1
12460	DANIELLE MOUTINHO DA COSTA	15/04/2002 a	21/04/2002	7
12956	DAYANANDA SOUZA NUNES	22/04/2002 a	24/04/2002	3
15104	EDILSON DA ROCHA MACHADO	05/03/2002 a	07/03/2002	3
11624	EDUARDO TAVARES CORDEIRO	03/04/2002 a	04/04/2002	2
11144	ELIZABETH VIEIRA DUARTE	10/04/2002 a	12/04/2002	3
11027	ELIZETH FIGUEIRA BATISTA	21/03/2002 a	22/03/2002	2
12834	EMERSON PASCHOAL GONCALVES	19/04/2002 a	19/04/2002	1
10597	ERIBERTO FERREIRA	22/03/2002 a	22/03/2002	1
10700	EUNICE CARNEIRO MENDES	15/04/2002 a	15/04/2002	1
15223	FABIOLA DE HOLANDA CAVALCANTE	29/04/2002 a	29/04/2002	1
12860	FELICITA DE MEDEIROS MOREIRA	01/04/2002 a	03/04/2002	3
15189	FREDERICO MOREIRA DE MELO	22/04/2002 a	06/05/2002	15
12159	GABRIELE NUNES DE AZEREDO AREAS	18/04/2002 a	19/04/2002	2
10962	GILBERTO AMARAL DE PAULA SANTOS	10/12/2001 a	19/12/2001	10
15150	GUSTAVO DE ABREU ALMEIDA	03/04/2002 a	17/04/2002	15
11428	HEROISA FERREIRA GOES	22/03/2002 a	22/03/2002	1
11357	IOMAR SOARES BARBOSA	08/04/2002 a	08/04/2002	1
10393	ISABELLA SCALERCIO DE SOUZA	02/04/2002 a	02/04/2002	1
10345	JOCELENE SOARES DE CARVALHO	15/04/2002 a	16/04/2002	2
10836	JORDANO ANHEZINI SANSONI	18/03/2002 a	26/03/2002	9
10174	JOSE ROBERTO DE LIMA	17/04/2002 a	01/05/2002	15
12055	LUIZ CARLOS COSTA BORBA	18/04/2002 a	18/04/2002	1
12669	LUIZ GRIGNION OFRANTE DE SOUZA	01/04/2002 a	02/04/2002	2
10981	LUIZ OTAVIO ALVES DE AZEVEDO	05/04/2002 a	12/04/2002	8
11620	MAGALI DE MATTOS	15/04/2002 a	29/04/2002	15
12703	MARCELO XAVIER COSTA	25/04/2002 a	01/05/2002	7
12866	MARCIA MARIA CORREA DOS SANTOS	10/04/2002 a	17/04/2002	8
10831	MARCIO LUIS DA CONCEICAO	05/04/2002 a	05/04/2002	1
10644	MARCO ANTONIO PERRUSO	08/04/2002 a	22/04/2002	15
12527	MARCOS GUSTAVO PEDRA SILVA	20/03/2002 a	18/04/2002	30
15051	MARIA AUXILIADORA DO LAGO LUIZ	20/03/2002 a	26/03/2002	7
10834	MARIA CELIA TULER DE OLIVEIRA	24/04/2002 a	16/05/2002	23
12279	MARIA DE FATIMA TRINDADE SANTOS	26/03/2002 a	26/03/2002	1
15072	MARIA DE PAULA DA SILVA SIMOES	26/03/2002 a	26/03/2002	1
12550	MARILENE NOGUEIRA BARBOSA	11/04/2002 a	11/04/2002	1

MATR	NOME	INÍCIO	FIM	DIAS
11682	MARINA DE PINHO E SOUZA OLIVEIRA	11/04/2002 a	11/04/2002	1
15151	MARISE MARTINS DA COSTA	18/03/2002 a	22/03/2002	5
10838	MIRIAN LUCIA VASCONCELLOS SEIXAS	24/04/2002 a	26/04/2002	3
10796	MONICA DE OLIVEIRA PINHEIRO BOENTE	02/04/2002 a	16/04/2002	15
10381	NELIO BARRETO	10/04/2002 a	10/04/2002	1
12829	NILTON HILARIO	05/04/2002 a	05/04/2002	1
11560	NILVAN DE MOURA LIMA JUNIOR	15/04/2002 a	21/04/2002	7
10685	PAULO RICARDO BARROSO GUIMARAES	29/04/2002 a	02/05/2002	4
12524	RAQUEL SOARES	04/04/2002 a	05/04/2002	2
11962	RENATA MIRANDA PIRES BOENTE	25/03/2002 a	26/03/2002	2
13003	RIVIANI ANDREA TEIXEIRA DE ALMEIDA MAGHELLY	10/04/2002 a	10/04/2002	1
10390	ROBERTO CAMARA OLIVEIRA	19/04/2002 a	19/04/2002	1
10364	ROBERTO RIBEIRO DO AMARAL	01/04/2002 a	07/04/2002	7
10407	ROBERVAL GONCALVES GUIMARAES	15/04/2002 a	17/04/2002	3
10654	RODRIGO MOREIRA GOMES	17/04/2002 a	18/04/2002	2
11001	SAMUEL DE OLIVEIRA FREITAS	31/03/2002 a	05/04/2002	6
15157	SASKIA CARNEIRO RODRIGUES	04/04/2002 a	05/04/2002	2
10910	SHIRLEY SANTOS DA SILVA	21/03/2002 a	22/03/2002	2
12094	SONIA DE AGUIAR LEITE E AS	29/04/2002 a	02/05/2002	4
11651	SONIA MARIA RIBEIRO TELES	22/03/2002 a	25/03/2002	4
10583	UBIRAJARA LUIZ DE SAMPAIO PIRES	10/04/2002 a	12/04/2002	3
12863	VALERIA DE OLIVEIRA TORRES	13/03/2002 a	15/03/2002	3
11063	VANIA PENA DE BARROS CORREIA	26/04/2002 a	26/04/2002	1
12652	VICENTE DE NIGRIS FILHO	05/04/2002 a	05/04/2002	1
11859	WALTER FIGUEIRA MENDES	11/03/2002 a	15/03/2002	5

3. CONCEDER licença por motivo de doença em pessoa da família, com base no art. 81, I, parágrafo 1º c/c art. 83, parágrafo 1º e 2º da Lei 8112/90, consoante atestados médicos, aos servidores abaixo relacionados:

MATR	NOME	INÍCIO	FIM	DIAS
11109	ANGELA CRISTINA LOPES DE ANDRADE	11/04/2002 a	12/04/2002	2
11504	ARMINDA ELISABETE SOBRAL FRAGA	08/04/2002 a	22/04/2002	15
10805	CHRISTINA ELIZA CHRISTENSEN	06/03/2002 a	04/04/2002	30
11275	CINTIA PIRES ORDINE	18/04/2002 a	18/04/2002	1
11583	HELIO LUIZ MENDES JUNIOR	25/04/2002 a	25/04/2002	1
11104	JOSE FRANCISCO BARBOSA DA SILVA	30/04/2002 a	30/04/2002	1
13014	LILIA PINTO DE MELLO VERISSIMO DA SILVA	03/04/2002 a	03/04/2002	1
12055	LUIZ CARLOS COSTA BORBA	09/04/2002 a	10/04/2002	2
12256	MARGARIDA PEREIRA SANÇÃO	02/05/2002 a	24/05/2002	23
10753	TANIA VAZ DE VARGAS	15/04/2002 a	16/04/2002	2

4. PRORROGAR licença para tratamento da própria saúde, com base nos arts. 82, 202 e 203 da Lei 8112/90, consoante atestados médicos, aos servidores abaixo relacionados:

MATR	NOME	INÍCIO	FIM	DIAS
10468	ALVARO MACHADO MONTEIRO	20/03/2002 a	03/04/2002	15
12571	ANA MARIA DA COSTA CONCEICAO VIEGAS FERNA	25/03/2002 a	05/04/2002	12
12021	ANDRE ALOISIO SALES	24/04/2002 a	24/04/2002	1
10492	CARLOS ALBERTO VAZ DA COSTA	04/04/2002 a	04/04/2002	1
12366	CARLOS CESAR RIBEIRO BATISTA	24/04/2002 a	26/04/2002	3
12742	CARLOS RANGEL DE AZEVEDO NETO	24/04/2002 a	01/05/2002	8
10487	CELESTE ANGELA PORTELA DA ROCHA	16/04/2002 a	18/04/2002	3
10487	CELESTE ANGELA PORTELA DA ROCHA	03/04/2002 a	15/04/2002	13
10487	CELESTE ANGELA PORTELA DA ROCHA	20/04/2002 a	15/05/2002	26
11103	CLAUDIO DE FARIA	10/04/2002 a	11/04/2002	2
12311	DALZA GUIMARAES CAVALCANTI	10/04/2002 a	29/04/2002	20
12367	DANIELA TORRES DE QUEIROZ	24/04/2002 a	01/07/2002	69
10513	ERTON DE SOUZA FARIA	12/04/2002 a	12/04/2002	1
12350	EVERALDO MATIAS NICACIO	04/04/2002 a	05/04/2002	2
12440	FLAVIA DE ALMEIDA SANTOS	21/03/2002 a	21/03/2002	1
10747	GELZE SHVARTZ	18/04/2002 a	22/04/2002	5
10038	GETULIO CARVALHO REGO	02/04/2002 a	03/04/2002	2
10962	GILBERTO AMARAL DE PAULA SANTOS	27/12/2001 a	05/01/2002	10
11428	HEROISA FERREIRA GOES	05/04/2002 a	08/04/2002	4
10345	JOCELENE SOARES DE CARVALHO	18/04/2002 a	19/04/2002	2
10219	JUREMA ALVES	05/04/2002 a	05/04/2002	1
10823	LIGIA FORNACIARI XAVIER	29/04/2002 a	03/05/2002	5
13012	LUCIA MARIA CARVALHIDO DOS SANTOS	25/03/2002 a	27/03/2002	3
12554	LUCIA MARIA SANT IAGO MARTINS	25/03/2002 a	12/04/2002	19

MATR	NOME	INÍCIO	FIM	DIAS
12554	LUCIA MARIA SANT IAGO MARTINS	20/04/2002 a	13/05/2002	24
12318	MARCIA SALLES DA FONSECA	26/03/2002 a	09/04/2002	15
12527	MARCOS GUSTAVO PEDRA SILVA	25/04/2002 a	09/05/2002	15
11424	MARIA CELIA DE SA CAVALCANTI DE ALBUQUERQ	03/04/2002 a	03/04/2002	1
12171	MARIA CRISTINA SALGADO DE ALMEIDA	01/04/2002 a	11/04/2002	11
10578	MARTA KACZMARKIEWICZ DE SOUZA	12/04/2002 a	12/04/2002	1
10841	RAUL ELEUTERIO MOTTA	21/02/2002 a	25/02/2002	5
10841	RAUL ELEUTERIO MOTTA	27/02/2002 a	20/03/2002	22
15219	ROBERVAL DE SOUZA KIRTON	22/04/2002 a	28/04/2002	7
11064	WLADIMIR FERREIRA DE SANTANA	24/04/2002 a	30/04/2002	7

5. PRORROGAR licença para tratamento da própria saúde, com base nos arts. 202, 203 e 204 da Lei 8112/90, consoante atestados médicos, aos servidores abaixo relacionados:

MATR	NOME	INÍCIO	FIM	DIAS
12571	ANA MARIA DA COSTA CONCEICAO VIEGAS FERNA	06/04/2002 a	22/04/2002	17
12571	ANA MARIA DA COSTA CONCEICAO VIEGAS FERNA	23/04/2002 a	29/04/2002	7
12571	ANA MARIA DA COSTA CONCEICAO VIEGAS FERNA	30/04/2002 a	01/05/2002	2
12021	ANDRE ALOISIO SALES	13/04/2002 a	22/04/2002	10
10459	ANDREA QUEIROZ DE JESUS	24/04/2002 a	08/05/2002	15
11912	ANISIA MARIA POUBEL DA SILVA	04/04/2002 a	03/05/2002	30
10703	CANDIDA MARA OLIVEIRA DE ARAUJO	16/04/2002 a	15/05/2002	30
10492	CARLOS ALBERTO VAZ DA COSTA	05/04/2002 a	05/04/2002	1
10492	CARLOS ALBERTO VAZ DA COSTA	06/04/2002 a	06/05/2002	31
12351	CLAUDIA CESAR LEO	25/04/2002 a	09/05/2002	15
12213	DANIELA DE ASSIS AMARANTE	18/04/2002 a	21/04/2002	4
12213	DANIELA DE ASSIS AMARANTE	22/04/2002 a	23/04/2002	2
12350	EVERALDO MATIAS NICACIO	06/04/2002 a	10/04/2002	5
12350	EVERALDO MATIAS NICACIO	11/04/2002 a	12/04/2002	2
12350	EVERALDO MATIAS NICACIO	13/04/2002 a	16/04/2002	4
10616	FATIMA DA SILVA ROZA	01/04/2002 a	01/04/2002	1
10747	GELZE SHVARTZ	23/04/2002 a	18/05/2002	26
12940	GUILHERME MIRANDA FREIRE DE MELO	09/04/2002 a	08/05/2002	30
11455	IGOR CHRISTIANO BUYS	25/03/2002 a	03/06/2002	71
15162	JORGE ROBERTO DE OLIVEIRA MELLO	27/03/2002 a	31/03/2002	5
10169	LOURDES MARIA FIGUEIREDO DE OLIVEIRA	02/04/2002 a	08/04/2002	7
10169	LOURDES MARIA FIGUEIREDO DE OLIVEIRA	09/04/2002 a	26/04/2002	18
10169	LOURDES MARIA FIGUEIREDO DE OLIVEIRA	27/04/2002 a	28/05/2002	32
10297	LUIZ ANTONIO VINHOZA RANGEL	02/04/2002 a	06/05/2002	35
10412	MARIA ELIZETE RIBEIRO NASCIMENTO	16/04/2002 a	26/04/2002	11
10412	MARIA ELIZETE RIBEIRO NASCIMENTO	27/04/2002 a	24/05/2002	28
12535	MARIA JOSEFA FONTAN DIOS	01/05/2002 a	03/06/2002	34
12550	MARILENE NOGUEIRA BARBOSA	12/04/2002 a	12/04/2002	1
10796	MONICA DE OLIVEIRA PINHEIRO BOENTE	17/04/2002 a	29/04/2002	13
10796	MONICA DE OLIVEIRA PINHEIRO BOENTE	30/04/2002 a	17/05/2002	18
11560	NILVAN DE MOURA LIMA JUNIOR	22/04/2002 a	30/04/2002	9
12611	PATRICIA DE OLIVEIRA	06/04/2002 a	05/05/2002	30
12681	REGINA LUCIA TEIXEIRA MENDES DA FONSECA	09/04/2002 a	08/05/2002	30
11941	RICARDO LUIZ DE SOUZA THOME	10/04/2002 a	09/05/2002	30
11941	RICARDO LUIZ DE SOUZA THOME	09/04/2002 a	09/04/2002	1
10364	ROBERTO RIBEIRO DO AMARAL	08/04/2002 a	19/04/2002	12
10364	ROBERTO RIBEIRO DO AMARAL	20/04/2002 a	26/04/2002	7
10364	ROBERTO RIBEIRO DO AMARAL	27/04/2002 a	30/04/2002	4
10127	SAUL BATIST	22/04/2002 a	02/06/2002	42
10332	VALDILENE CORDEIRO RODRIGUES	27/03/2002 a	04/04/2002	9
12475	VANISE JUGURTHA BONNA	14/04/2002 a	19/04/2002	6
12475	VANISE JUGURTHA BONNA	21/04/2002 a	04/05/2002	14
10852	YARA RIBEIRO SUTTER	23/04/2002 a	24/05/2002	32
12035	YURI URBANI	27/03/2002 a	15/04/2002	20
12035	YURI URBANI	16/04/2002 a	15/05/2002	30
11065	ZELINDA MARIA AVELINO DA SILVA	05/04/2002 a	04/05/2002	30

6. PRORROGAR licença por motivo de doença em pessoa da família, com base nos arts. 81, I, parágrafo 1º e 83, parágrafo 1º e 2º e 204 da Lei 8112/90, consoante atestados médicos, aos servidores abaixo relacionados:

MATR	NOME	INÍCIO	FIM	DIAS
11504	ARMINDA ELISABETE SOBRAL FRAGA	23/04/2002 a	02/06/2002	41
10805	CHRISTINA ELIZA CHRISTENSEN	05/04/2002 a	19/04/2002	15
11324	MARIA LUIZA TORRE ARAUJO	02/04/2002 a	30/04/2002	29

7. PRORROGAR licença por motivo de doença em pessoa da família, com base nos arts. 81, I, parágrafo 1º, 82 e 83, parágrafo 1º e 2º da Lei 8112/90, consoante atestados médicos, aos servidores abaixo relacionados:

MATR	NOME	INÍCIO	FIM	DIAS
10451	MEIRE FATIMA RIBEIRO DA SILVA	02/04/2002 a	03/04/2002	2
10451	MEIRE FATIMA RIBEIRO DA SILVA	18/04/2002 a	18/04/2002	1

**CUMPRASE. REGISTRE-SE. PUBLIQUE-SE.
MARIA REGINA ROGÉRIO COSENTINO
DIRETORA DA SECRETARIA GERAL**

A DIRETORA DA SECRETARIA GERAL DA JUSTIÇA FEDERAL DE 1ª INSTÂNCIA - SEÇÃO JUDICIÁRIA DO ESTADO DO RIO DE JANEIRO, usando a competência que lhe foi delegada pela Portaria Nº 034 GDF, de 16 de junho de 1999, **RESOLVE:**

PORTARIA Nº 0004 DE 04 DE ABRIL DE 2008.

I-HOMOLOGAR a escala de férias referente ao mês de MAIO de 2008 dos servidores abaixo relacionados, com os respectivos períodos de fruição:

SEQÜENCIAL 1

SEM ADIANTAMENTO DE FÉRIAS

15323	ABILIO FERNANDES DAS NEVES NETO	2007/2008	02/05/2008 a 21/05/2008
15362	ADRIANA GOMES RODRIGUES	2007/2008	02/05/2008 a 31/05/2008
12868	ALEXANDRE GOMES DA SILVA	2007/2008	26/05/2008 a 04/06/2008
11484	ALEXANDRE VITAL DOS SANTOS MOURA	2007/2008	02/05/2008 a 16/05/2008
13409	ALINE APARECIDA DE PAULA	2007/2008	26/05/2008 a 14/06/2008
13410	ALINE DE SOUZA SIQUEIRA	2007/2008	28/05/2008 a 06/06/2008
11520	AMADEU PORTO DA SILVEIRA NETO	2006/2007	12/05/2008 a 26/05/2008
10540	ANA CLECIA VIEIRA SANTOS	2007/2008	12/05/2008 a 21/05/2008
11333	ANA CRISTINA DO COUTO	2006/2007	26/05/2008 a 14/06/2008
12484	ANA MARIA MACHADO GARCIA	2007/2008	05/05/2008 a 16/05/2008
13514	ANA PAULA PINHEIRO DE ASSUMPCAO	2007/2008	26/05/2008 a 04/06/2008
12640	ANA TERESA ARAUJO PESSANHA FAEZ	2007/2008	02/05/2008 a 21/05/2008
13848	ANDERSON FERREIRA SILVEIRA	2007/2008	26/05/2008 a 04/06/2008
12958	ANDERSON MEDEIROS GONCALVES	2007/2008	02/05/2008 a 21/05/2008
10580	ANDREA REBOUCAS BARBOSA	2007/2008	07/05/2008 a 21/05/2008
15378	ANTONIO CARLOS ARAUJO DAMIAO	2007/2008	26/05/2008 a 14/06/2008
10441	ANTONIO DE OLIVEIRA MONTEIRO LOPES FILHO	2007/2008	05/05/2008 a 14/05/2008
10692	AUGUSTINHO BATISTA DA SILVA	2007/2008	23/05/2008 a 06/06/2008
11914	CARLA IZABEL CHEREM DE SOUSA	2007/2008	26/05/2008 a 04/06/2008
13825	CARLOS AUGUSTO DO NASCIMENTO BACHSCHMIED	2007/2008	05/05/2008 a 14/05/2008
11571	CARLOS AUGUSTO PELLEGRINI BARROS	2007/2008	02/05/2008 a 16/05/2008
13139	CARMEN ELISA MARIA DE ABREU PINTO ARAUJO	2007/2008	02/05/2008 a 16/05/2008
13414	CAROLINA BARBARA DA MOTTA RAMOS SOARES	2007/2008	05/05/2008 a 03/06/2008
12894	CASSIA MARIA DA SILVA SANTOS	2007/2008	05/05/2008 a 16/05/2008
12783	CASSIA VALERIA DO VALLE RIBEIRO	2007/2008	12/05/2008 a 30/05/2008
13775	CLAUCY GARCIA GUIMARAES NETO	2007/2008	05/05/2008 a 19/05/2008
11297	CLAUDIA CRISTINA DUARTE ALVES	2007/2008	05/05/2008 a 14/05/2008
12255	CLAUDIA MATTOS DE SIQUEIRA MESQUITA	2007/2008	05/05/2008 a 19/05/2008
15366	CLAUDIA REZENDE MACHADO	2007/2008	19/05/2008 a 02/06/2008
13308	CRISTIANE DE SOUSA CAMPOS DA PAZ	2006/2007	05/05/2008 a 14/05/2008
13467	CRISTIANO COELHO GRECO	2007/2008	05/05/2008 a 24/05/2008
12022	CRISTINA DE LEMOS BRITTO BALTHAZAR	2007/2008	14/05/2008 a 23/05/2008
13081	DAISY GURGEL DO AMARAL RODRIGUES SALLES	2007/2008	26/05/2008 a 04/06/2008
11079	DALVA MARIA APARECIDA DA SILVEIRA	2007/2008	05/05/2008 a 24/05/2008
13471	DEBORA DE CASTRO SOARES REIS	2007/2008	12/05/2008 a 21/05/2008
12126	DENILSON BAIENSE DE LIMA	2007/2008	05/05/2008 a 14/05/2008
12078	DIANA MARIA FIGUEIRA	2007/2008	07/05/2008 a 21/05/2008
13470	DJALMA VASCONCELOS MACHADO JUNIOR	2007/2008	26/05/2008 a 24/06/2008
13374	ELIANA MENDES DA CUNHA	2007/2008	26/05/2008 a 06/06/2008
13113	ELOIZA MARIA GAZAL DA COSTA	2007/2008	05/05/2008 a 03/06/2008
13194	ERICA CARLA DOS SANTOS GUEDES	2007/2008	23/05/2008 a 11/06/2008
13951	ETHIENE MARTINS GUEDES	2006/2007	12/05/2008 a 21/05/2008
12206	FABIA ADRIANE RIBEIRO TEIXEIRA	2007/2008	15/05/2008 a 24/05/2008
12179	FATIMA CRISTINA DOS SANTOS SILVA	2007/2008	05/05/2008 a 24/05/2008
11168	FLAVIA RAPPINI LEMOS	2007/2008	02/05/2008 a 16/05/2008

13598	GEOVANA MIRANDA DO NASCIMENTO	2007/2008	26/05/2008 a 04/06/2008
13526	GERUSA ALVES DOS REIS	2007/2008	05/05/2008 a 19/05/2008
10748	GESSY SALETE DE OLIVEIRA	2007/2008	26/05/2008 a 14/06/2008
10594	HERMANNY CARNEIRO RODRIGUES	2006/2007	05/05/2008 a 14/05/2008
15348	ISAIAS BATISTA FARIAS	2005/2006	02/05/2008 a 31/05/2008
10399	JERONIMO ALVES RIBEIRO	2007/2008	23/05/2008 a 01/06/2008
13769	JOAO BOSCO ALMADA IBIAPINA CAMELO	2006/2007	05/05/2008 a 14/05/2008
13887	JOSE ALVAREZ FERNANDEZ JUNIOR	2007/2008	12/05/2008 a 21/05/2008
10397	JOSE CARLOS DE OLIVEIRA	2007/2008	05/05/2008 a 19/05/2008
10261	JOSE CARLOS MARINO DE CAMPOS	2007/2008	09/05/2008 a 18/05/2008
12276	JOSE FRANCISCO OCTAVIANO SOARES	2007/2008	06/05/2008 a 20/05/2008
12879	LEANDRO DE MATOS RIOS	2007/2008	19/05/2008 a 07/06/2008
12188	LEONARDO PARENTE MARTINS DOS SANTOS	2006/2007	14/05/2008 a 28/05/2008
12846	LEOVANY GOMES DE AZEVEDO OCTAVIANO SOARE	2007/2008	02/05/2008 a 16/05/2008
12600	LIANA BEZERRA FERNANDES	2007/2008	05/05/2008 a 15/05/2008
12733	LILIA CAROLI REZENDE	2007/2008	08/05/2008 a 17/05/2008
15164	LOIDE PEREIRA	2007/2008	12/05/2008 a 21/05/2008
12815	LUCIANE PINTO DA COSTA DINIZ	2006/2007	02/05/2008 a 21/05/2008
13908	LUIZ CLAUDIO DE SOUZA E SILVA	2007/2008	05/05/2008 a 14/05/2008
13961	LUIZ CLAUDIO GOMES DE FREITAS	2007/2008	05/05/2008 a 14/05/2008
10745	MAGALI FAURY DIB	2007/2008	26/05/2008 a 04/06/2008
13458	MARCELO PEREIRA FERREIRA	2007/2008	26/05/2008 a 09/06/2008
13899	MARCIA ASSUNCAO PESSANHA FIDELIS	2007/2008	06/05/2008 a 20/05/2008
13426	MARCIA CRISTINA DE JESUS TEIXEIRA BALONE	2007/2008	19/05/2008 a 17/06/2008
12028	MARCIO DE OLIVEIRA PEREIRA	2007/2008	07/05/2008 a 16/05/2008
13727	MARCIO SOARES SALOMAO	2006/2007	05/05/2008 a 14/05/2008
13682	MARCOS PEREIRA DA PAZ	2006/2007	05/05/2008 a 03/06/2008
12060	MARIA DAS DORES ALVES PEREIRA	2007/2008	26/05/2008 a 04/06/2008
15072	MARIA DE PAULA DA SILVA SIMOES	2007/2008	12/05/2008 a 21/05/2008
11543	MARIA TERESA RAMOS MARTINS	2007/2008	08/05/2008 a 17/05/2008
13377	MARINA LIMA NOGUEIRA	2007/2008	12/05/2008 a 26/05/2008
13476	MARIO EDUARDO MARQUES SERRANO DO VALLE M	2007/2008	26/05/2008 a 13/06/2008
11475	MARISTELA BROETTO PEDRINI	2007/2008	07/05/2008 a 16/05/2008
13750	MARY RUTH DE OLIVEIRA GUIMARAES	2006/2007	05/05/2008 a 14/05/2008
13039	MARZIA ANDREA BANDEIRA MARANHÃO	2007/2008	12/05/2008 a 21/05/2008
13543	MIRIAN MACHADO ALVES DE SOUZA AREAS	2007/2008	12/05/2008 a 21/05/2008
10676	MOACIR SCHNEIDER	2007/2008	12/05/2008 a 21/05/2008
13004	MONICA OROZCO LEME	2007/2008	26/05/2008 a 24/06/2008
12582	NELSON JOSE CASTANHEIRA ALVES	2007/2008	02/05/2008 a 11/05/2008
13546	NICOLLE DRUMOND VARGAS	2007/2008	26/05/2008 a 04/06/2008
10282	NILO CEZAR DAS CHAGAS FARIA	2007/2008	05/05/2008 a 03/06/2008
11411	PAULO GOMES DE CASTRO FILHO	2007/2008	02/05/2008 a 11/05/2008
13550	PEDRO AMERICO PINHEIRO FILHO	2007/2008	12/05/2008 a 21/05/2008
13874	PRISCILA PEIXOTO DUARTE	2007/2008	05/05/2008 a 21/05/2008
13904	RAFAELLA COSTA MALTA	2007/2008	02/05/2008 a 21/05/2008
11449	REGINA HELENA SOARES FIGUEIRA DE MELLO	2007/2008	12/05/2008 a 21/05/2008
13253	RENATA DE SOUZA BRAZ DO CANTO CYRILLO	2007/2008	12/05/2008 a 21/05/2008
13227	RENATA FREITAS LINS CAVALIERI D'ORO	2007/2008	07/05/2008 a 21/05/2008
13235	ROBERTA ELISA SONEGHET PIMENTEL	2007/2008	26/05/2008 a 04/06/2008
11257	RODRIGO ANDRADE CARNEIRO DA SILVA	2006/2007	05/05/2008 a 03/06/2008
13828	ROGERIO REIS DE SOUZA	2007/2008	23/05/2008 a 06/06/2008
13583	ROSANA BARBOSA FERREIRA	2007/2008	12/05/2008 a 21/05/2008
13109	ROSANA MONTEIRO MARRON	2007/2008	05/05/2008 a 14/05/2008
13381	SERGIO RICARDO MARTINS MASSON	2007/2008	26/05/2008 a 06/06/2008
11544	SILVIA SCHIAVINI NICOLA	2007/2008	26/05/2008 a 13/06/2008
12736	SIMONNE MARIA BARROS PIMENTEL DE SOUZA	2007/2008	26/05/2008 a 09/06/2008
13971	SONIA MARIA PEREIRA DAS NEVES	2007/2008	19/05/2008 a 07/06/2008
13687	TANIA MARIA MASSON SOARES	2007/2008	26/05/2008 a 04/06/2008
12228	VERLENE TAVARES	2007/2008	15/05/2008 a 29/05/2008
11880	VINICIUS MARTINS GUIMARAES	2007/2008	02/05/2008 a 16/05/2008
13713	WALDIR BICHARA FILHO	2007/2008	12/05/2008 a 21/05/2008

COM ADIANTAMENTO DE FÉRIAS

12870	ANDERSON HABER MARTINS	2007/2008	01/05/2008 a 30/05/2008
13744	GIOVANI RIBEIRO DA SILVA	2006/2007	02/05/2008 a 16/05/2008
11003	GUSTAVO MARTINS DOS SANTOS	2006/2007	26/05/2008 a 14/06/2008
15264	JOSIVALDO BARBOSA RAMOS DE SOUZA	2007/2008	05/05/2008 a 14/05/2008
13376	MARIA CLAUDIA DE OLIVEIRA	2007/2008	05/05/2008 a 24/05/2008
12134	MARIA DE FATIMA DE MELLO CALDAS	2007/2008	02/05/2008 a 16/05/2008
10359	OG CARRAMILO BARBOSA	2007/2008	05/05/2008 a 14/05/2008
13615	PATRICIA VIEGAS RABELLO	2007/2008	06/05/2008 a 04/06/2008

12473	RAFAELA GUIMARAES PEIXOTO NOGUEIRA	2006/2007	26/05/2008 a 06/06/2008
13789	RODRIGO PINTO BARRETO	2007/2008	02/05/2008 a 21/05/2008
12735	ROSANGELA SILVEIRA DO NASCIMENTO	2007/2008	26/05/2008 a 04/06/2008
11614	TERESA CRISTINA DE FIGUEIREDO MONTES	2007/2008	15/05/2008 a 03/06/2008

SEQÜENCIAL 2

SEM ADIANTAMENTO DE FÉRIAS

12908	ADRIANA CRISTINA SAADE MONTEIRO	2007/2008	27/05/2008 a 05/06/2008
12656	ALEX CARVALHO DIAS	2006/2007	05/05/2008 a 14/05/2008
13715	ALEXANDRE LINS MAIA GOMES	2005/2006	20/05/2008 a 29/05/2008
11265	ANA PAULA NERY NUNES DE SOUZA	2007/2008	26/05/2008 a 04/06/2008
11102	ANDREA ALVES INOCENCIO	2007/2008	12/05/2008 a 21/05/2008
12182	ANNA MARIA BIOLCHINI DA SILVA GONCALVES	2007/2008	12/05/2008 a 21/05/2008
13765	ANTONIO CARLOS DE ALMEIDA DINIZ	2006/2007	02/05/2008 a 16/05/2008
12660	ANTONIO CARLOS MENDONCA TORRES	2006/2007	12/05/2008 a 21/05/2008
11692	CARLOS EDUARDO TAVARES MATTA	2007/2008	12/05/2008 a 21/05/2008
13675	CAROLINA DA SILVA HERRERA	2006/2007	16/05/2008 a 30/05/2008
13082	CLAUDIA REGINA DA SILVA CONSTANTINO	2007/2008	02/05/2008 a 21/05/2008
12697	CRISTIANE GLIOCHE VIEIRA DE MOURA	2007/2008	05/05/2008 a 14/05/2008
15371	CRISTIANE MARIA CORREIA DA SILVA	2007/2008	26/05/2008 a 04/06/2008
12213	DANIELA DE ASSIS AMARANTE	2007/2008	26/05/2008 a 04/06/2008
13323	DANIELLE APARECIDA DA COSTA	2007/2008	05/05/2008 a 24/05/2008
12584	DAVID SOUSA RABELLO	2007/2008	05/05/2008 a 14/05/2008
10281	DOLORES ANTELO MACHADO DE OLIVEIRA	2006/2007	06/05/2008 a 15/05/2008
13800	EDILEUZA PIMENTA DE LIMA	2007/2008	05/05/2008 a 14/05/2008
15224	ELIANA PRUDENCIO DA SILVA GOMES	2007/2008	26/05/2008 a 14/06/2008
10324	ELIETE OLIVEIRA LEITE	2007/2008	06/05/2008 a 15/05/2008
13194	ERICA CARLA DOS SANTOS GUEDES	2006/2007	07/05/2008 a 21/05/2008
12141	FABIO FRANCOIS MENDONCA DA FONSECA	2007/2008	12/05/2008 a 21/05/2008
13143	FERNANDO ANTONIO GRUBER DOS SANTOS	2006/2007	05/05/2008 a 15/05/2008
12242	FLAVIA PELLEGRINI BAPTISTA COSTACURTA	2006/2007	05/05/2008 a 14/05/2008
11196	GILSON FUNDADO	2007/2008	12/05/2008 a 21/05/2008
12347	GISELE PARDO LAVEGLIA	2006/2007	17/05/2008 a 26/05/2008
10963	GLAUCIA GARCIA DE SOUZA	2007/2008	05/05/2008 a 19/05/2008
13293	GUSTAVO MONTEIRO DE BARROS BARRETO	2007/2008	05/05/2008 a 22/05/2008
10401	HELOISA AMARA NASCIMENTO LIMA	2007/2008	26/05/2008 a 04/06/2008
10820	JAYME BENAYON	2007/2008	12/05/2008 a 29/05/2008
13701	JOAO FRANCISCO MENEZES GARCIA	2006/2007	12/05/2008 a 21/05/2008
10470	JORGE AVILA DE SOUZA	2006/2007	12/05/2008 a 21/05/2008
12709	JORGE GUILHERME DE SOUZA	2005/2006	05/05/2008 a 16/05/2008
10377	JORGE LUIZ DE MESQUITA AMORIM	2006/2007	05/05/2008 a 24/05/2008
12613	JUIRAM CAMPOS DOS SANTOS	2007/2008	12/05/2008 a 21/05/2008
13076	JULIANA TOSTES PERISSE	2007/2008	12/05/2008 a 21/05/2008
12260	KATIA DE ALMEIDA RAINHO	2007/2008	07/05/2008 a 16/05/2008
13531	LEANDRA MENDES RODRIGUES	2006/2007	07/05/2008 a 21/05/2008
15128	LEANDRO DE ANDRADE CHICRALLA	2006/2007	05/05/2008 a 23/05/2008
12911	LEILA SANTOS DA COSTA	2006/2007	07/05/2008 a 16/05/2008
10723	LUCIA REGINA DOS SANTOS CARDOSO	2007/2008	12/05/2008 a 21/05/2008
12370	LUCIANE AMARAL HERMONT	2007/2008	26/05/2008 a 04/06/2008
10640	LUIS CARLOS ANDRADE BRAVO	2007/2008	05/05/2008 a 14/05/2008
11549	LUIZ HENRIQUE LUCAS BARBOSA	2005/2006	12/05/2008 a 21/05/2008
10745	MAGALI FAURY DIB	2006/2007	05/05/2008 a 22/05/2008
12348	MAIKO VILLELA RANGEL DE CARVALHO	2007/2008	26/05/2008 a 04/06/2008
13501	MANUEL HENRIQUE FERNANDES DOS RAMOS	2007/2008	05/05/2008 a 14/05/2008
13303	MARCELO HENRIQUE RUAS GONZALEZ PUGA	2006/2007	12/05/2008 a 21/05/2008
13649	MARCELO SILVA RIBEIRO	2006/2007	26/05/2008 a 04/06/2008
13650	MARCIA DIAS DA SILVA	2007/2008	12/05/2008 a 21/05/2008
13038	MARCIO TELES SANTOS	2006/2007	26/05/2008 a 14/06/2008
13063	MARCOS DAVID REZENDE DE PINA	2007/2008	12/05/2008 a 21/05/2008
10447	MARIA APARECIDA SILVA DE ALMEIDA	2007/2008	02/05/2008 a 21/05/2008
11491	MARIA CRISTINA DA SILVA DE FARIA	2007/2008	05/05/2008 a 14/05/2008
12573	MARIA EMILIA OLIVEIRA MONTEIRO	2006/2007	02/05/2008 a 21/05/2008
11387	MARILIA BASTOS CAMACHO	2007/2008	05/05/2008 a 14/05/2008
13704	MARILIA DIAS MARCONI DA COSTA	2006/2007	19/05/2008 a 02/06/2008
10461	MARLI FERREIRA GOMES	2006/2007	05/05/2008 a 19/05/2008
13108	MARTA CRISTINA DE JESUS SILVA	2007/2008	26/05/2008 a 04/06/2008
13459	MOISES CARVALHO DA CONCEICAO	2006/2007	05/05/2008 a 24/05/2008
10713	MONICA APARECIDA MESQUITA	2006/2007	02/05/2008 a 16/05/2008
13654	MYLLENA DE CARVALHO KNOCH	2006/2007	08/05/2008 a 21/05/2008
12713	NEUZA MARIA ALVES DA FRANCA	2006/2007	07/05/2008 a 16/05/2008
12896	ODETE EMA MARTINS	2007/2008	26/05/2008 a 04/06/2008

10338	PAULO CANTO	2007/2008	05/05/2008 a 14/05/2008
12444	PAULO HENRIQUE PINHEIRO DUARTE	2005/2006	05/05/2008 a 16/05/2008
10982	PAULO LOPES MACHADO DE OLIVEIRA	2006/2007	06/05/2008 a 15/05/2008
11201	PEROLA DA SILVA LIMA	2006/2007	26/05/2008 a 04/06/2008
11452	RAMON BARROS LOPES	2007/2008	08/05/2008 a 17/05/2008
13843	RENATA BARACHO MOREIRA	2007/2008	29/05/2008 a 07/06/2008
10654	RODRIGO MOREIRA GOMES	2007/2008	14/05/2008 a 31/05/2008
13553	ROGERIO DA COSTA PEREIRA	2006/2007	02/05/2008 a 21/05/2008
12574	ROGERIO VASCONCELOS	2007/2008	05/05/2008 a 19/05/2008
11001	SAMUEL DE OLIVEIRA FREITAS	2007/2008	05/05/2008 a 14/05/2008
13585	SAULO BASTOS SILVA ALVES	2006/2007	19/05/2008 a 05/06/2008
11916	SILVIO FRANCISCO DA SILVA	2007/2008	27/05/2008 a 05/06/2008
12838	SONIA CRISTINA DE ABREU PESTANA	2007/2008	05/05/2008 a 22/05/2008
13104	SONIA MONTERO SOUTO	2007/2008	23/05/2008 a 06/06/2008
15204	SUZANA DE FATIMA VIANNA DE LIMA	2007/2008	05/05/2008 a 14/05/2008
13555	SYLVIA MARIA DA SILVA SEITO	2007/2008	12/05/2008 a 21/05/2008
13687	TANIA MARIA MASSON SOARES	2006/2007	05/05/2008 a 24/05/2008
12778	VERONICA BARROS ARRUDA	2007/2008	19/05/2008 a 28/05/2008
12951	WAGNER NEVES DA SILVA	2007/2008	19/05/2008 a 28/05/2008
10588	ZELIA MARIA VASCONCELOS DE OLIVEIRA	2007/2008	05/05/2008 a 24/05/2008

SEQUENCIAL 3

SEM ADIANTAMENTO DE FÉRIAS

10728	ANAMARIA MAROJA DE FIGUEIREDO CARVALHO	2006/2007	19/05/2008 a 28/05/2008
11509	FABIO ALDROVANDO DA SILVA	2007/2008	26/05/2008 a 04/06/2008
11267	HERVAL LEMOS DO AMARAL JUNIOR	2005/2006	01/05/2008 a 10/05/2008
11489	ISAIAS DE ALMEIDA AGUIAR	2007/2008	05/05/2008 a 14/05/2008
13601	JOAO DANIEL PIMENTEL DOS SANTOS	2006/2007	26/05/2008 a 04/06/2008
13726	LOLA COELI DA CATA PRETA CORREA	2006/2007	12/05/2008 a 21/05/2008
10937	LUCIANE MELLO D'URSO	2006/2007	12/05/2008 a 21/05/2008
12703	MARCELO XAVIER COSTA	2006/2007	19/05/2008 a 21/05/2008
13378	MARISE DE BRITO MEISTER	2006/2007	23/05/2008 a 01/06/2008
13491	RODRIGO CUNHA DE MELO	2006/2007	12/05/2008 a 21/05/2008
12627	ROGERIO LUGAO NOGUEIRA	2006/2007	12/05/2008 a 21/05/2008
12831	ROSEMBERGUES DA SILVA GOMES	2006/2007	12/05/2008 a 21/05/2008
11346	SONIA VALERIA SILVA MOREIRA	2006/2007	26/05/2008 a 04/06/2008
13273	SORAYA ROCHA TRES	2006/2007	19/05/2008 a 21/05/2008

II- HOMOLOGAR, em aditamento às Portarias abaixo relacionadas, as férias dos servidores listados, de acordo com as respectivas solicitações:

PORT. ADITADA	MATR.	NOME	PERÍODO AQUISITIVO	SEQ	INÍCIO	FIM	DOCUMENTO
0003/08	10822	JOSE RICARDO DE MIRANDA EBRAICO	2007/2008	1*	07/04/08	18/04/08	RJ-MEM-2008/02500 - SMA
0002/08	13939	ORLANDO GOMES DA SILVA	2006/2007	2	31/03/08	19/04/08	RJ-MEM-2008/02555 - SDI
0002/08	11053	ROSANGELA DOS ANJOS MENEZES	2006/2007	1	10/03/08	19/03/08	RJ-MEM-2008/02570 - SGE
0002/08	11178	ANTONIO DE PADUA AMORIM CESAR	2006/2007	3	17/03/08	26/03/08	RJ-MEM-2008/02579 - 2ªVF/PE
0002/08	12478	JANETE DA SILVA AMARANTE	2006/2007	3	24/03/08	02/04/08	RJ-MEM-2008/02589-35ª VF
0003/08	12478	JANETE DA SILVA AMARANTE	2007/2008	1*	03/04/08	12/04/08	RJ-MEM-2008/02589-35ª VF
0003/08	13694	ANA PAULA BARROS SALES	2006/2007	2	24/04/08	08/05/08	RJ-MEM-2008/02588 - 1ª VF CA
0003/08	11336	MARIA HELENA SARMET MOREIRA	2006/2007	2	01/04/08	18/04/08	RJ-MEM-2008/02607 - 1ª VF CA
0002/08	13149	ELLEN GODOY PONTES	2007/2008	1	24/03/08	02/04/08	RJ-MEM-2008/02612 - 1ª VF CA
0002/08	13203	ALESSANDRA D'ELIA	2006/2007	2	24/03/08	02/04/08	RJ-MEM-2008/02621 - 1ª VF SG
0003/08	12491	EDSON DE LIMA AGUIAR	2007/2008	1	07/04/08	18/04/08	RJ-MEM-2008/02652 - SIN
0002/08	11998	EUTALIA PEREIRA PAREDES	2007/2008	2	24/03/08	02/04/08	RJ-MEM-2008/02826 - 29ª VF
0002/08	15195	SERGIO ANTONIO DE SOUZA	2006/2007	1	31/03/08	14/04/08	OF. DP. 216/08 - CMN - RJ
0003/08	11121	WILLIAN ROBINSON DA COSTA LEAL	2007/2008	2	09/04/08	18/04/08	RJ-MEM-2008/02699 - SGE

PORT. ADITADA	MATR.	NOME	PERÍODO AQUISITIVO	SEQ	INÍCIO	FIM	DOCUMENTO
0003/08	13634	FLAVIA TEIXEIRA SILVA PIRES	2006/2007	2	02/04/08	11/04/08	RJ-SOL-2008/00183 – IP
0003/08	11112	JOAO DE MELO FREITAS	2007/2008	1*	10/04/08	19/04/08	RJ-REQ-2008/00443 – COAP SJ
0002/08	12284	LUCIA DA SILVA ALMENDRA	2006/2007	2	26/03/08	14/04/08	RJ-OFI-2008/03222 – 23ªVF
0003/08	12284	LUCIA DA SILVA ALMENDRA	2007/2008	1*	15/04/08	24/04/08	RJ-OFI-2008/03222 – 23ªVF
0002/08	13431	RACHEL TOLEDO DE SOUZA LEAL	2006/2007	2	24/03/08	03/04/08	RJ-OFI-2008/01771 – 23ªVF
0003/08	13431	RACHEL TOLEDO DE SOUZA LEAL	2007/2008	1	04/04/08	22/04/08	RJ-OFI-2008/01771 – 23ªVF
0002/08	13536	MARCELLE ALECRIM MONTORIL	2006/2007	3	08/03/08	08/03/08	RJ-MEM-2008/02479 – 35ª VF
0003/08	10709	MARIA LISETE AMARAL FERREIRA	2006/2007	3	02/04/08	11/04/08	RJ-MEM-2008/02740 – 8ª VFEF
0012/07	13116	JOSE ANTONIO DA FONSECA NETO	2007/2008	2	07/01/08	26/01/08	RJ-MEM-2008/02759 – CCOM
0002/08	13945	LEANDRO DA PAIXAO SILVA	2006/2007	1	25/03/08	04/04/08	RJ-MEM-2008/02801 – VF AN
0003/08	13812	MARCOS CESAR SCHETTINI SOARES	2006/2007	3	09/04/08	18/04/08	RJ-MEM-2008/02848 – 4ª VF VR
0003/08	12393	ORLANDO VIANNA CARDOSO JUNIOR	2006/2007	2	04/04/08	18/04/08	RJ-MEM-2008/02790 – 3º JEF IG
0003/08	13395	WAGNER BALTAZAR ALONSO	2007/2008	1*	01/04/08	10/04/08	RJ-MEM-2008/02781 – 1º JEF SJ
0002/08	10426	PAULO ROBERTO DOS SANTOS	2007/2008	1	24/03/08	02/04/08	RJ-MEM-2008/02636 – COAP SG
0003/08	12564	SHEILA CARVALHO BELO	2006/2007	2	07/04/08	16/04/08	RJ-MEM-2008/02355 – 6ª VF
0003/08	12971	NILCIMAR RODRIGUES DE LIMA	2007/2008	1	09/04/08	18/04/08	RJ-MEM-2008/02931 – 01 TR- SEC
0003/08	12679	JOAO FRAGA	2007/2008	1	22/04/08	01/05/08	RJ-MEM-2008/02944 – 4ª VF VR
0001/08	12997	JUREMA AZUOS MARINI	2006/2007	3	21/02/08	05/03/08	P.A. 0144/2008 SRH
0002/08	15351	ANTONIO MARCOS NETTO DOS SANTOS	2006/2007	3	10/03/08	19/03/08	RJ-MEM-2008/02574 – NAEX
0003/08	13351	MARTHA ROCHA SALGUEIRO COSTA	2007/2008	1	09/04/08	18/04/08	RJ-REQ-2008/00566 – SG
0003/08	12163	FABIO DO CARMO TAVARES	2006/2007	2	04/04/08	13/04/08	COM LTS 577/2008 SESAU
0003/08	12045	LINDIMBERG BRANDAO BORGES	2007/2008	2	03/04/08	12/04/08	RJ-MEM-2008/03134 – SMA
0002/08	15319	VIVIANE SANTIAGO LUCIANO	2006/2007	1	24/03/08	02/04/08	RJ – MEM 2008/03116 – 1º JEF SJ
0003/08	13867	MARCELLE NOGUEIRA BARCELLOS	2007/2008	1	09/04/08	18/04/08	RJ-MEM-2008/02447-VF MA
0003/08	12444	PAULO HENRIQUE PINHEIRO DUARTE	2005/2006	1*	01/04/08	18/04/08	RJ-MEM-2008/03228-SIN
0002/08	13633	VINICIUS DE CARVALHO SILVA	2005/2006	1	27/03/08	05/04/08	RJ-MEM-2008/03249- VF MC
0003/08	13911	MARIANA DE SOUSA CARVALHO	2006/2007	2	28/04/08	16/05/08	RJ-MEM-2008/03252- 6ª VF
0002/08	13322	CLEUBER TEOTONIO VIEIRA	2007/2008	1	27/03/08	25/04/08	RJ-MEM-2008/03279 – 1VFEF SG
0003/08	13535	LUIS ANTONIO JAZBIK FERZOLA	2006/2007	3	09/04/08	18/04/08	RJ-MEM-2008/03327 – VF TE
0003/08	13766	CLARA ALVES CAMPOS	2006/2007	2	16/04/08	05/05/08	RJ-MEM-2008/03314-VF IT
0003/08	13498	FLAVIO DE SOUSA DANTAS	2006/2007	2	04/04/08	18/04/08	RJ-MEM-2008/03393-SGE
0003/08	13643	ANDREA BORGES ARAUJO	2006/2007	2	07/04/08	19/04/08	RJ-MEM-2008/03436-03VF SJM
0002/08	13200	RICARDO DE AZEVEDO SOARES	2007/2008	1	31/03/08	09/04/08	RJ-MEM-2008/03434-SDAJ
0003/08	13484	ISABEL DE JESUS RODRIGUEZ	2006/2007	3	24/04/08	03/05/08	RJ-MEM-2008/03466-20VF
0002/08	15268	SERGIO CLAUDIO DE ABREU FREITAS	2006/2007	1	31/03/08	29/04/08	RJ-MEM-2008/03483-20VF
0003/08	11358	LOURDES CRISTINA DE AZEVEDO RIGO	2007/2008	1	11/04/08	25/04/08	COM LTS 727/2008SESAU

PORT. ADITADA	MATR.	NOME	PERÍODO AQUISITIVO	SEQ	INÍCIO	FIM	DOCUMENTO
0003/08	13502	MARCOS FRANCO DE OLIVEIRA	2006/2007	2	01/04/08	18/04/08	COM LTS 734/2008SESAU
0003/08	15108	ASTRID PERSON DE MATTOS VILLAS BOAS	2007/2008	1	09/04/08	18/04/08	RJ-MEM-2008/03798 – 7ª VF
0003/08	12206	FABIA ADRIANE RIBEIRO TEIXEIRA	2006/2007	2	25/04/08	14/05/08	RJ-MEM-2008/03841 – 01VFPE
0003/08	13372	WANDERSON AMARANTE CAMPOS JUNIOR	2007/2008	1	24/04/08	03/05/08	RJ-MEM-2008/03839 – 8º JEF
0001/08	10142	JOSE GRANJA RAMOS	2006/2007	2	28/02/08	17/03/08	RJ-MEM-2008/03663 1ª VFCR
0003/08	13243	ADRIANA DE OLIVEIRA GOMES	2006/2007	2	28/04/08	10/05/08	RJ-MEM-2008/03808 1ª VFCR
0003/08	11178	ANTONIO DE PADUA AMORIM CESAR	2007/2008	1*	09/04/08	18/04/08	RJ-MEM-2008/03876 2ª VFPE
0003/08	11593	THEREZA CRISTINA PEREIRA BALTHAZAR	2006/2007	1	07/04/08	18/04/08	RJ-MEM-2008/03130 - CDAD

*Com adiantamento

III- ALTERAR as Portarias abaixo relacionadas, conforme as respectivas solicitações:

PORTARIA	MATR.	NOME	PERÍODO AQUISITIVO	SEQ	PERÍODO ANTERIOR	PERÍODO ATUAL	DOCUMENTO
0003/08	12955	CLAUDIA DE BARROS MARCHI	2006/2007	1	22/04/08 a 05/05/08	22/04/08 a 09/05/08	RJ-MEM-2008/02478 – JEF/RE
0003/08	11384	MARCIA NEVES CHALREO	2006/2007	1	10/03/08 a 19/03/08	19/03/08 a 28/03/08	RJ-MEM-2008/02562 – CCOM
0002/08	12986	SONIA MARIA TEIXEIRA DOS SANTOS	2007/2008	1	04/03/08 a 18/03/08	24/03/08 a 07/04/08	RJ-MEM-2008/02205 – VF SP
0003/08	13132	RENATA TERRAO MADDALENA	2006/2007	3	02/04/08 a 11/04/08	09/04/08 a 18/04/08	RJ-MEM-2008/02807 – 4ª VF EF
0002/08	13501	MANUEL HENRIQUE FERNANDES DOS RAMOS	2007/2008	1	10/03/08 a 19/03/08	24/03/08 a 02/04/08	RJ-MEM-2008/02919 – SGE
0002/08	13131	VANUSA LINS DE MELLO	2006/2007	2	03/03/08 a 22/03/08	03/03/08 a 07/03/08	COM LTS 662/2008 SESAU
0003/08	11517	ANTONIA RODRIGUES BEZERRA	2006/2007	2	01/04/08 a 15/04/08	07/04/08 a 21/04/08	RJ-MEM-2008/03473-SRH
0003/08	11517	ANTONIA RODRIGUES BEZERRA	2007/2008	1*	16/04/08 a 30/04/08	22/04/08 a 06/05/08	RJ-MEM-2008/03473-SRH
0003/08	12685	MAURICIO AVILA FALCAO	2007/2008	1	08/05/08 a 06/06/08	01/04/08 a 30/04/08	RJ-MEM-2008/03485-CCOM
0003/08	13145	ANGELA ROQUETE KAULINO	2007/2008	1	04/04/08 a 18/04/08	14/04/08 a 28/04/08	Nº RJ-MEM-2008/03487-CCOM
0003/08	10669	VITORIA MARIA SILVA WANDERLEY	2007/2008	1	24/03/08 a 03/04/08	03/04/08 a 13/04/08	COM LTS 723 e 822/2008 SESAU
0002/08	13303	MARCELO HENRIQUE RUAS GONZALEZ PUGA	2006/2007	1*	24/03/08 a 02/04/08	05/04/08 a 14/04/08	COM LTS 806/2008SESAU
0003/08	10723	LUCIA REGINA DOS SANTOS CARDOSO	2007/2008	1	10/03/08 a 19/03/08	24/03/08 a 02/04/08	RJ-MEM-2008/03745-SEPAG
0003/08	13425	MARCELO FIGUEROA VAZQUEZ	2007/2008	1*	22/04/08 a 02/05/08	28/04/08 a 07/05/08	RJ-MEM-2008/03636 12VF
0003/08	15244	BEATRIZ DE OLIVEIRA SANTACRUZ L. CHARGEL	2007/2008	2	01/04/08 a 20/04/08	14/04/08 a 03/05/08	RJ-MEM-2008/3234 e 3884 – 20ª VF

IV-TORNAR SEM EFEITO as férias dos servidores abaixo relacionados, por imperiosa necessidade de serviço, de acordo com as respectivas solicitações:

PORT. ALTERADA	MATR.	NOME	PERÍODO AQUISITIVO	SEQ	PERÍODO	DOCUMENTO
0001/08	15195	SERGIO ANTONIO DE SOUZA	2006/2007	1	06/02/08 a 20/02/08	OF. DP. 175/08 – CMN - RJ
0002/08	15184	THOME LUIZ MUNIZ DA SILVA	2006/2007	2	31/03/08 a 14/04/08	RJ-MEM-2008/02748 – 4ª VF NI
0003/08	15184	THOME LUIZ MUNIZ DA SILVA	2007/2008	1	15/04/08 a 29/04/08	RJ-MEM-2008/02748 – 4ª VF NI

PORT. ALTERADA	MATR.	NOME	PERÍODO AQUISITIVO	SEQ	PERÍODO	DOCUMENTO
0003/08	12163	FABIO DO CARMO TAVARES	2006/2007	2	02/04/08 a 11/04/08	COM LTS 577/2008 SESAU
0003/08	13681	LUCIANE BARRETO ALMADA	2007/2008	1	07/04/08 a 18/04/08	RJ-MEM-2008/02959 – CDAD
0003/08	11475	MARISTELA BROETTO PEDRINI	2007/2008	1	09/04/08 a 18/04/08	RJ-MEM-2008/03044 – 1ª VF VR
0002/08	10937	LUCIANE MELLO D'URSO	2006/2007	3	24/03/08 a 02/04/08	RJ-OFI-2008/03066 – 1º JEF SG
0002/08	10577	ALBERTINA MARIA ANASTACIO	2007/2008	2	24/03/08 a 02/04/08	RJ-MEM-2008/03204 – 18ª VF
0002/08	15017	MARIA CHRISTINA LEMOS BASTO NASCIMENTO	2007/2008	2	24/03/08 a 02/04/08	RJ-MEM-2008/03302-SOF
0003/08	10641	MARIA APARECIDA FERNANDES LAGE	2007/2008	2	02/04/08 a 11/04/2008	RJ/MEM-2008/03005-1ºJEF/DC
0002/08	11513	ELIZABETH THOMAZ FERNANDES	2006/2007	2	03/03/2008 a 12/03/2008	RJ/MEM-2008/03318 VF IT
0002/08	13502	MARCOS FRANCO DE OLIVEIRA	2006/2007	2	31/03/08 a 17/04/08	COM LTS 734/2008 SESAU
0003/08	13060	ROGERIO CESAR COSTA DE AZEVEDO	2007/2008	1	08/04/08 a 18/04/08	RJ-MEM-2008/03651-1JEF CA
0002/08	11593	THEREZA CRISTINA PEREIRA BALTHAZAR	2006/2007	1	24/03/08 a 04/04/08	RJ-MEM-2008/03130 - CDAD

V- CANCELAR as férias dos servidores abaixo relacionados de acordo com as respectivas solicitações:

PORT. ALTERADA	MATR.	NOME	PERÍODO AQUISITIVO	SEQ	PERÍODO	DOCUMENTO
0002/08	11627	EDNA MARIA BALBINO	2007/2008	2	24/03/08 a 02/04/08	RJ-MEM-2008/03208 – 3ª VF
0002/08	12160	JAQUELINE MENEZES LIMA	2007/2008	1	24/03/08 a 10/04/08	RJ-MEM-2008/03211 – DIR IT

VI- INTERROMPER as férias dos seguintes servidores, a partir das respectivas datas solicitadas:

PORT. ALTERADA	MATR	NOME	PERÍODO AQUISITIVO	SEQ	PERÍODO DE FÉRIAS	A PARTIR DE	DOCUMENTO
0001/08	12997	JUREMA AZUOS MARINI	2006/2007	2	07/02/08 a 26/02/08	13/02/08	P.A. 0144/2008 SRH
0002/08	13463	ANDRE VITORIANO DA SILVA	2007/2008	1*	24/03/08 a 07/04/08	27/03/08	OFI-2008/03331-4VF/SJM
0002/08	13060	ROGERIO CESAR COSTA DE AZEVEDO	2006/2007	2	24/03/08 a 07/04/08	01/04/08	RJ-MEM-2008/03651-1JEF CA
0001/08	11064	WLADIMIR FERREIRA DE SANTANA	2007/2008	1	04/02/08 a 13/02/08	08/02/08	RJ-MEM-2008/03782 – 7ª VF

VII- RETIFICAR, na Portaria nº 003/2008 – SG, as férias referentes ao período aquisitivo de 2007 da servidora MARCELLE ALECRIM MONTORIL, fazendo constar a interrupção a partir de “21/02/2008”, no lugar de “20/02/2008”, conforme abaixo:

PORTARIA	MATR.	NOME	PERÍODO. AQUISITIVO	SEQ	PERÍODO DE FÉRIAS	A PARTIR DE	DOCUMENTO
0001/08	13536	MARCELLE ALECRIM MONTORIL	2006/2007	2	07/02/08 a 21/02/08	21/02/08	RJ-MEM-2008/02482 – 35ª VF

PUBLIQUE-SE. REGISTRE-SE. CUMPRE-SE.
PATRÍCIA REIS LONGHI
DIRETORA DA SECRETARIA GERAL

PORTARIAS – SRH

A DIRETORA DA SUBSECRETARIA DE RECURSOS HUMANOS DA JUSTIÇA FEDERAL DE 1º GRAU - SEÇÃO JUDICIÁRIA DO ESTADO DO RIO DE JANEIRO, usando a competência que lhe foi subdelegada pela Portaria Nº 571 - SG, de 17 de outubro de 2003, **R E S O L V E**:

PORTARIA NO.: 1693 DE 3 DE DEZEMBRO DE 2003

1 - CONCEDER licença para tratamento da própria saúde, com base nos arts. 202 e 203 da Lei 8112/90, consoante atestados médicos, aos servidores abaixo relacionados:

Servidores	Período	Dias	
12841	ADRIANA AMORIM RIBEIRO DE VARGAS	10/11/2003 a 12/11/2003	3
10357	ALEXANDRE VALERIO DA SILVA	05/11/2003 a 14/11/2003	10
11604	ALFREDO RANGEL DE ALMEIDA FILHO	21/10/2003 a 24/10/2003	4
10540	ANA CLECIA VIEIRA SANTOS	31/10/2003 a 31/10/2003	1
11635	ANA CRISTINA NOGUEIRA BRAZIL	16/10/2003 a 02/11/2003	18
11579	ANA MARIA SOARES DE OLIVEIRA	04/11/2003 a 09/11/2003	6
12084	ANDREA DE CARVALHO	03/11/2003 a 04/11/2003	2
11339	ANDREA PERISSE CARVALHO	05/11/2003 a 24/11/2003	20
11478	ANGELA LUCIA DE OLIVEIRA MANTEL	05/11/2003 a 06/11/2003	2
13156	ANTONILMA FERREIRA	08/10/2003 a 10/10/2003	3
10802	CARLA CUCCO BARCELLOS	05/11/2003 a 07/11/2003	3
11582	CELIA BARRETO GIL	12/11/2003 a 12/11/2003	1
11205	CELIA REGINA MACEDO DE BRITO	28/11/2003 a 28/11/2003	1
12816	CELINA MARIA DE SOUZA MOTA	24/11/2003 a 25/11/2003	2
11320	CESAR GONCALVES DA SILVA	10/11/2003 a 12/11/2003	3
12953	CLAUDIA OLIVEIRA FERNANDES PESSOA DOS SANT	25/11/2003 a 25/11/2003	1
12832	CRISTIANE CARVALHO BRITO CONDE	12/11/2003 a 26/11/2003	15
12078	DIANA MARIA FIGUEIRA	03/11/2003 a 04/11/2003	2
11331	EDGARD XAVIER DA SILVA JUNIOR	11/11/2003 a 14/11/2003	4
11546	EDISON FIRMO DE CARVALHO	13/11/2003 a 14/11/2003	2
11376	ELISEU LIMA RATTES	10/11/2003 a 11/11/2003	2
11516	ELIZA DE MATTOS SARLO	16/10/2003 a 30/10/2003	15
11288	ELIZABETH CURCI TAVARES	14/11/2003 a 20/11/2003	7
11666	FABRICIO SANTOS GALETTI	18/11/2003 a 18/11/2003	1
13128	FERNANDO SEBASTIAO LUTTERBACH RIKER BRAN	23/11/2003 a 27/11/2003	5
15168	GERALDO EUZEBIO RODOLFO MURUCI	30/10/2003 a 31/10/2003	2
10962	GILBERTO AMARAL DE PAULA SANTOS	27/10/2003 a 10/11/2003	15
11518	GLECY BRAGAZZI BORJA CUNHA	06/11/2003 a 07/11/2003	2
11409	JOAO HENRIQUE DE ASSIS MACHADO	13/11/2003 a 13/11/2003	1
15009	JOAO SOUZA DA CUNHA	02/11/2003 a 04/11/2003	3
11104	JOSE FRANCISCO BARBOSA DA SILVA	13/11/2003 a 14/11/2003	2
13076	JULIANA TOSTES PERISSE	31/10/2003 a 31/10/2003	1
12872	KARLA MELO DA GAMA	18/11/2003 a 18/11/2003	1
10826	LAURA VIEIRA MENDONCA	26/11/2003 a 28/11/2003	3
12698	LUCELIO ANTONIO DA SILVA	03/11/2003 a 17/11/2003	15
12106	LUCIANA SIMOES DOS SANTOS	21/10/2003 a 23/10/2003	3
11930	MARCELLO MURCIA DOS SANTOS	24/11/2003 a 25/11/2003	2
12403	MARCIA ROCHA DE OLIVEIRA	13/11/2003 a 14/11/2003	2
10697	MARCIO DA SILVA	13/11/2003 a 14/11/2003	2
12853	MARCIO HUNGERBUHLER	01/11/2003 a 07/11/2003	7
11963	MARCOS ROBERTO SAMPAIO DA SILVA	23/10/2003 a 24/10/2003	2
11554	MARIA CELIA BASTOS VIDAURRE	19/11/2003 a 03/12/2003	15
12056	MARIA DO AMPARO VIEIRA DE SOUSA	13/11/2003 a 13/11/2003	1
10154	MARIA TEREZA DA SILVA REIS	13/11/2003 a 13/11/2003	1
11176	MARIO LUIZ BRAUCKS VIANNA	04/11/2003 a 04/11/2003	1
11164	MAURICIO BARROS GUIMARAES	12/11/2003 a 14/11/2003	3
10838	MIRIAN LUCIA VASCONCELLOS SEIXAS	14/11/2003 a 14/11/2003	1
11238	MOISES TOME DE QUEIROZ	11/11/2003 a 20/11/2003	10
11334	NANCI NUNES DA SILVA	13/11/2003 a 19/11/2003	7
12167	NIVEA CONCEICAO DE CARVALHO OSORIO	18/11/2003 a 19/11/2003	2
15252	PATRICIA APARECIDA DOS SANTOS FERREIRA	12/11/2003 a 13/11/2003	2
12945	REGINA MARIA MONTEIRO COUTINHO	06/11/2003 a 07/11/2003	2
12632	RENATA GURGEL DE SOUZA	26/11/2003 a 26/11/2003	1
12313	RENATA UCHOA DE MEDEIROS VARELA	01/11/2003 a 15/11/2003	15
12294	RENNEE CLAUDIA LICHTENSTEIN BALASSIANO	07/11/2003 a 07/11/2003	1
10348	RICARDO DA SILVA DE SOUZA	17/11/2003 a 01/12/2003	15
13035	RITA DE CASSIA ABREU IGLEZIAS	25/11/2003 a 25/11/2003	1
10407	ROBERVAL GONCALVES GUIMARAES	12/11/2003 a 13/11/2003	2

Servidores	Período	Dias	
10859	SERGIO DE AVELLAR FIGUEIREDO	03/11/2003 a 09/11/2003	7
12011	SILVANA GOMES CARDOSO	03/11/2003 a 05/11/2003	3
12147	SIMONE MARTINS VALENTE	20/10/2003 a 24/10/2003	5
13127	SONIA MARIA DOS SANTOS MOREIRA	11/11/2003 a 11/11/2003	1
11314	SUZANA FRANCA TEIXEIRA	04/11/2003 a 13/11/2003	10
12770	SUZEL MENDONCA DE FREITAS PEREIRA	06/11/2003 a 07/11/2003	2
10630	TATIANA DOS SANTOS PINHEIRO	10/11/2003 a 10/11/2003	1
10840	TEREZINHA ALVES GONCALVES DE PAULA	21/11/2003 a 21/11/2003	1
12652	VICENTE DE NIGRIS FILHO	11/11/2003 a 11/11/2003	1
11880	VINICIUS MARTINS GUIMARAES	31/10/2003 a 17/11/2003	18
15163	WILMA SOUTO DE QUEIROZ	19/11/2003 a 21/11/2003	3

2 - PRORROGAR licença para tratamento da própria saúde, com base nos arts. 82, 202 e 203 da Lei 8112/90, consoante atestados médicos, aos servidores abaixo relacionados:

Servidores	Período	Dias	
15272	ADILENE VILLOTE AJARA BONORINO	07/11/2003 a 09/11/2003	3
15272	ADILENE VILLOTE AJARA BONORINO	14/11/2003 a 15/11/2003	2
10540	ANA CLECIA VIEIRA SANTOS	03/11/2003 a 17/11/2003	15
12466	ANA CRISTINA MENDES GOMES	17/11/2003 a 19/11/2003	3
12466	ANA CRISTINA MENDES GOMES	12/11/2003 a 13/11/2003	2
11635	ANA CRISTINA NOGUEIRA BRAZIL	03/11/2003 a 09/11/2003	7
10611	ANDREA PRATA DE FREITAS	14/11/2003 a 14/11/2003	1
10467	ANGELA MARIA GONZAGA DE OLIVEIRA	06/11/2003 a 07/11/2003	2
11680	ANGELICA DE OLIVEIRA MARÇAL	05/11/2003 a 05/11/2003	1
11680	ANGELICA DE OLIVEIRA MARÇAL	18/11/2003 a 19/11/2003	2
12742	CARLOS RANGEL DE AZEVEDO NETO	13/11/2003 a 15/11/2003	3
13139	CARMEN ELISA MARIA DE ABREU PINTO ARAUJO	03/11/2003 a 03/11/2003	1
13139	CARMEN ELISA MARIA DE ABREU PINTO ARAUJO	18/11/2003 a 18/11/2003	1
11894	CLAUDIA BERNARDETE DA SILVA DE MORAES	04/11/2003 a 04/11/2003	1
11894	CLAUDIA BERNARDETE DA SILVA DE MORAES	17/11/2003 a 01/12/2003	15
10679	CLAUDIA DE CASTRO AMORIM	18/11/2003 a 18/11/2003	1
11024	DENISE GALVAO DE ALBUQUERQUE MERGENER	07/11/2003 a 07/11/2003	1
12984	FABIO ROBERTO DE ARAUJO	06/11/2003 a 20/11/2003	15
11920	FRANCISCO DE ASSIS DE OLIVEIRA LEAL	10/11/2003 a 16/11/2003	7
13147	HIRAN GOMES DE PONTES	25/11/2003 a 25/11/2003	1
10518	ISABEL ADELIA MENDONCA FERNANDES	04/11/2003 a 05/11/2003	2
15009	JOAO SOUZA DA CUNHA	13/11/2003 a 13/11/2003	1
12097	LUIZ JOAO ABRAHAO JUNIOR	17/11/2003 a 17/11/2003	1
10765	MARCIO AURELIO FERREIRA DA SILVA	03/11/2003 a 04/11/2003	2
11424	MARIA CELIA DE SA CAVALCANTI DE ALBUQUERQU	30/10/2003 a 30/10/2003	1
15030	MARIA DAS GRACAS SOARES DE ANDRADE CALDAS	03/11/2003 a 09/11/2003	7
11176	MARIO LUIZ BRAUCKS VIANNA	24/11/2003 a 24/11/2003	1
10796	MONICA DE OLIVEIRA PINHEIRO BOENTE	10/11/2003 a 10/11/2003	1
10193	NEIDE MARIA VIEIRA	29/09/2003 a 03/10/2003	5
11611	NORMA SUELI DE SOUZA SANTOS	03/11/2003 a 03/11/2003	1
12930	PAULO ROBERTO DE ANDRADE GOMES	12/11/2003 a 12/11/2003	1
13079	RENE SOARES	21/10/2003 a 27/10/2003	7
12015	RICARDO VALERIO CORTESE	14/11/2003 a 23/11/2003	10
12418	SILVIA HELENA RANZEIRO DE BRAGANCA DOS SAN	10/11/2003 a 14/11/2003	5
12147	SIMONE MARTINS VALENTE	10/11/2003 a 14/11/2003	5
13000	SORAIA CUNHA ESTEBANEZ CHEBAR	04/11/2003 a 04/11/2003	1
12837	TEREZA MAIOLINO	10/11/2003 a 16/11/2003	7
10840	TEREZINHA ALVES GONCALVES DE PAULA	24/11/2003 a 27/11/2003	4
10882	VIVIANE PEREIRA PORTO	29/10/2003 a 27/11/2003	30
15213	WILLIAMS PEREIRA PASSOS	10/10/2003 a 10/10/2003	1
12035	YURI URBANI	05/11/2003 a 04/12/2003	30

3 - PRORROGAR licença para tratamento da própria saúde, com base nos arts. 202, 203 e 204 da Lei 8112/90, consoante atestados médicos, aos servidores abaixo relacionados:

Servidores	Período	Dias	
10540	ANA CLECIA VIEIRA SANTOS	18/11/2003 a 25/11/2003	8
10330	ANA LUIZA VIEIRA SOUZA ALVES	09/11/2003 a 07/01/2004	60
11579	ANA MARIA SOARES DE OLIVEIRA	10/11/2003 a 19/11/2003	10
11579	ANA MARIA SOARES DE OLIVEIRA	20/11/2003 a 25/11/2003	6
12021	ANDRE ALOISIO SALES	05/11/2003 a 11/11/2003	7
12021	ANDRE ALOISIO SALES	12/11/2003 a 14/11/2003	3

Servidores	Período	Dias	
10718	ANDREA HARFIELD BRASIL VIANNA ARAUJO	13/11/2003 a 13/11/2003	1
10718	ANDREA HARFIELD BRASIL VIANNA ARAUJO	14/11/2003 a 19/12/2003	36
10730	ANTONIO CARLOS BERCACOLA	07/11/2003 a 24/11/2003	18
12804	CHRISTIANE SILVA DE CASTRO SOUSA	15/11/2003 a 14/12/2003	30
11275	CINTIA PIRES ORDINE	03/10/2003 a 05/10/2003	3
11894	CLAUDIA BERNARDETE DA SILVA DE MORAES	02/12/2003 a 04/12/2003	3
12918	ELIZABETH DIAS OSORIO	02/11/2003 a 07/11/2003	6
11027	ELIZETH FIGUEIRA BATISTA	09/11/2003 a 08/12/2003	30
10616	FATIMA DA SILVA ROZA	10/11/2003 a 25/11/2003	16
10276	JACKSON ARAUJO DE ABREU	10/11/2003 a 23/11/2003	14
11409	JOAO HENRIQUE DE ASSIS MACHADO	14/11/2003 a 14/11/2003	1
10174	JOSE ROBERTO DE LIMA	12/11/2003 a 11/12/2003	30
10824	LIDIA MARIA MIRANDA KROPF DE AMARAL	03/11/2003 a 11/11/2003	9
10342	MARIA HELENA PINHEIRO	29/11/2003 a 06/01/2004	39
10491	NELSON HENRIQUES FIGUEIREDO	07/11/2003 a 11/11/2003	5
10491	NELSON HENRIQUES FIGUEIREDO	12/11/2003 a 26/11/2003	15
10491	NELSON HENRIQUES FIGUEIREDO	27/11/2003 a 02/12/2003	6
11006	PAULO ROBERTO NASCIMENTO	09/11/2003 a 23/12/2003	45
11452	RAMON BARROS LOPES	08/11/2003 a 17/12/2003	40
12313	RENATA UCHOA DE MEDEIROS VARELA	16/11/2003 a 30/11/2003	15
13068	RITA DA CONCEIÇÃO COELHO LOUREIRO SANTOS	17/11/2003 a 15/01/2004	60
11514	ROGERIO DALTRÓ DE SOUZA	30/10/2003 a 30/10/2003	1
11053	ROSANGELA DOS ANJOS MENEZES	04/11/2003 a 03/12/2003	30
10859	SERGIO DE AVELLAR FIGUEIREDO	10/11/2003 a 16/11/2003	7
10859	SERGIO DE AVELLAR FIGUEIREDO	17/11/2003 a 01/12/2003	15
12094	SONIA DE AGUIAR LEITE E SA	09/11/2003 a 08/12/2003	30
13047	WALTER DE OLIVEIRA GOMES PEREIRA SALTIEL	01/11/2003 a 07/11/2003	7
13047	WALTER DE OLIVEIRA GOMES PEREIRA SALTIEL	08/11/2003 a 13/11/2003	6
13047	WALTER DE OLIVEIRA GOMES PEREIRA SALTIEL	14/11/2003 a 20/11/2003	7

4 - CONCEDER licença por motivo de doença em pessoa da família, com base no art. 81, I, parágrafo 1º e art. 83, parágrafo 1º e 2º da Lei 8112/90, consoante atestados médicos, aos servidores abaixo relacionados:

Servidores	Período	Dias	
10416	ALDA TEDESCHI RONDON DE SOUZA	30/10/2003 a 03/11/2003	5
11566	ANGELA CABRAL DE SOUZA	14/11/2003 a 14/11/2003	1
12391	ISABEL DO AMARAL CLAUDIO	07/11/2003 a 07/11/2003	1
12504	JOAO MARCELO MENEZES FALCAO	26/11/2003 a 26/11/2003	1
12260	KATIA DE ALMEIDA RAINHO	05/11/2003 a 05/11/2003	1
12765	LUIZA VALERIA GONÇALVES	10/11/2003 a 17/11/2003	8
11157	MARIA DE FATIMA PEREIRA DA SILVA	14/11/2003 a 14/11/2003	1
10451	MEIRE FATIMA RIBEIRO DA SILVA	10/11/2003 a 10/11/2003	1

5 - PRORROGAR licença por motivo de doença em pessoa da família, com base nos arts. 81, I, parágrafo 1º e 83, parágrafo 1º e 2º e 82 da Lei 8112/90, consoante atestados médicos, aos servidores abaixo relacionados:

Servidores	Período	Dias	
11566	ANGELA CABRAL DE SOUZA	19/11/2003 a 19/11/2003	1
11693	ANGELA MARIA GOMES BOECHAT	17/11/2003 a 17/11/2003	1
10597	ERIBERTO FERREIRA	21/10/2003 a 22/10/2003	2

6 - PRORROGAR licença por motivo de doença em pessoa da família, com base nos arts. 81, I, parágrafo 1º e 83, parágrafo 1º e 2º e 204 da Lei 8112/90, consoante atestados médicos, aos servidores abaixo relacionados:

Servidores	Período	Dias	
10709	MARIA LISETE AMARAL FERREIRA	06/11/2003 a 14/11/2003	9

7 - CONCEDER licença à gestante, nos termos do art. 207, parágrafo 1º da Lei 8112/90, consoante atestados médicos, às servidoras abaixo relacionadas:

Servidores	Período	Dias	
12319	ADRIANA BARROS DE OLIVEIRA BITTENCOURT	22/11/2003 a 20/03/2004	120
11637	CLAUDIA CRISTINA LOPES LIMA	13/11/2003 a 11/03/2004	120
10281	DOLORES ANTELO MACHADO DE OLIVEIRA	13/11/2003 a 11/03/2004	120
11062	VANIA HUGUININ DA SILVA CARVALHO	21/10/2003 a 17/02/2004	120

8 - CONCEDER licença para tratamento de saúde, com base no art 12, I, g da Lei 8212/91, com red. art 3º da Lei 8647/93, c/c arts 11, I, g, 60, §§ 3º e 4º, da Lei 8213/91; e art 75, caput e § 1º, do Dc 3048/99, aos servidores abaixo relacionados:

Servidores	Período	Dias	
15216	ARILZA JOSE DOS SANTOS	22/10/2003 a 24/10/2003	3
15216	ARILZA JOSE DOS SANTOS	04/08/2003 a 08/08/2003	5
15216	ARILZA JOSE DOS SANTOS	10/11/2003 a 24/11/2003	15
15051	MARIA AUXILIADORA DO LAGO LUIZ	13/10/2003 a 14/10/2003	2
15135	SIMONE BEZZ DOS SANTOS GENTIL	20/10/2003 a 21/10/2003	2

PORTARIA Nº 1802 DE 15 DE OUTUBRO DE 2004

1. CONCEDER licença para tratamento da própria saúde, com base nos arts. 202 e 203 da Lei 8112/90, consoante atestados médicos, aos servidores abaixo relacionados:

Servidores	PERÍODO	HORAS	DIAS	
12417	ADALBERTO WILSON SPIER	02/09/2004 a 06/09/2004		5
10416	ALDA TEDESCHI RONDON DE SOUZA	21/09/2004 a 24/09/2004		4
12234	ALEXANDRE TEITELROIT	22/08/2004 a 25/08/2004		4
10320	ANA AMELIA SERRA PASSOS	29/09/2004 a 29/09/2004		1
12755	ANA CLAUDIA MASCARENHAS SEIXAS	31/08/2004 a 01/09/2004		2
13044	ANA CLAUDIA NICOLAU	01/09/2004 a 03/09/2004		3
10657	ANA CLAUDIA SALDANHA JACOMO	27/09/2004 a 06/10/2004		10
12695	ANA PAULA MIRALLES RIBA	16/09/2004 a 17/09/2004		2
10718	ANDREA HARFIELD BRASIL VIANNA ARAUJO	10/09/2004 a 24/09/2004		15
11663	ANDREA PEREIRA DE OLIVEIRA PAURA	15/09/2004 a 17/09/2004		3
11566	ANGELA CABRAL DE SOUZA	31/08/2004 a 10/09/2004		11
12977	ANGELICA DOS SANTOS VIANNA	15/09/2004 a 15/09/2004		1
10566	CARLOS ALBERTO FARIA DA ROCHA	16/09/2004 a 20/09/2004		5
12096	CARLOS MURILLO DE OLIVEIRA	31/08/2004 a 01/09/2004		2
10679	CLAUDIA DE CASTRO AMORIM	22/09/2004 a 24/09/2004		3
13188	CLAUDIO LIMA DE AQUINO	26/08/2004 a 01/09/2004		7
12903	CLAUDIO LUIZ RIBEIRO DE ALMEIDA	09/09/2004 a 11/09/2004		3
11074	CONCEIÇÃO GEORGINA VALENTINI DE SOUZA	06/09/2004 a 15/09/2004		10
10680	CONSTANCA REGINA PORTELLA DE ALMEIDA	17/09/2004 a 17/09/2004		1
12915	CRISTINA LUCIA SEABRA CORREA	13/08/2004 a 13/08/2004		1
12311	DALZA GUIMARAES CAVALCANTI	31/08/2004 a 29/09/2004		30
13155	DENE KATIA CASTRO COLARES RAMOS	23/08/2004 a 03/09/2004		12
11024	DENISE GALVAO DE ALBUQUERQUE MERGENER	22/09/2004 a 23/09/2004		2
12989	DOUGLAS FREITAS DOMINGUES	01/09/2004 a 03/09/2004		3
11075	DULCIMAR MOREIRA FREIRE	15/09/2004 a 17/09/2004		3
11239	EDEMÍLSON COELHO DOS SANTOS	11/09/2004 a 10/10/2004		30
11151	EDILSON BARBOSA AGUIAR	20/09/2004 a 01/10/2004		12
10038	GETULIO CARVALHO REGO	24/09/2004 a 24/09/2004		1
10372	GILBERTO JOSÉ GUIMARAES DE BARCELOS	19/09/2004 a 03/10/2004		15
11518	GLECY BRAGAZZI BORJA CUNHA	10/09/2004 a 10/09/2004		1
11295	HELIO MARCELO DE ANDRADE CARVALHO	06/09/2004 a 10/09/2004		5
12904	ISABEL DO HORTO MADEIRA GONCALVES	15/09/2004 a 15/09/2004		1
15114	JADER GOMES DIAS	02/09/2004 a 16/09/2004		15
11409	JOAO HENRIQUE DE ASSIS MACHADO	27/08/2004 a 29/08/2004		3
10286	JOAO RUFINO VIEIRA	06/09/2004 a 06/09/2004		1
10377	JORGE LUIZ DE MESQUITA AMORIM	13/09/2004 a 16/09/2004		4
12519	JOSE ROBERTO COSTA	02/09/2004 a 02/09/2004		1
10645	JULIA ROSEIRO XAVIER FERREIRA	18/09/2004 a 20/09/2004		3
12763	JULIANE SILVEIRA D' URCE	03/09/2004 a 03/09/2004		1
12872	KARLA MELO DA GAMA	01/09/2004 a 01/09/2004		1
12724	LEONARDO DUTRA	31/08/2004 a 31/08/2004		1
12772	LIANA REZENDE VIEIRA	01/09/2004 a 15/09/2004		15
10233	LIGIA BEATRIZ DA SILVA DANIEL	29/09/2004 a 29/09/2004		1
11317	LILIANE GRAÇA CORREA	20/09/2004 a 29/09/2004		10
11358	LOURDES CRISTINA DE AZEVEDO RIGO	27/09/2004 a 29/09/2004		3
10480	LUCIANA FIORINI COUTINHO BARRETO	01/09/2004 a 03/09/2004		3
10959	LUCIANE DE LIRA SOUZA	02/09/2004 a 03/09/2004		2
11184	LUCIANE TEIXEIRA DE OLIVEIRA	16/09/2004 a 17/09/2004		2
12668	LUCIENY FERREIRA GIRAO	08/09/2004 a 10/09/2004		3
10569	LUDMILA MARIA DO CARMO	30/08/2004 a 03/09/2004		5
12477	LUIZ ALEXANDRE LOUREIRO COLNAGO	24/09/2004 a 24/09/2004		1
13175	MARCELLE JUNGER SCHMID	24/09/2004 a 24/09/2004		1
12620	MARCELO COSTA NERES	16/09/2004 a 17/09/2004		2
11539	MARCIA ACHE MACHADO GARCIA	28/09/2004 a 01/10/2004		4

Servidores	PERÍODO	HORAS	DIAS	
12906	MARCIA CRISTINA DOS SANTOS GAGLIANO	13/09/2004 a 13/09/2004		1
12510	MARCIA PINTO FARO DA SILVA	02/09/2004 a 08/09/2004		7
12539	MARCIA ZILA KLEZEWSKY PIRES	21/08/2004 a 19/09/2004		30
10716	MARCOS AURELIO DE VASCONCELOS	30/08/2004 a 31/08/2004		2
11674	MARIA AMELIA RODRIGUES DE OLIVEIRA	06/09/2004 a 06/09/2004		1
12056	MARIA DO AMPARO VIEIRA DE SOUSA	17/09/2004 a 17/09/2004		1
12498	MARIA HELENA ZIEGLER DE ANDRADE	08/09/2004 a 22/09/2004		15
12933	MARIA SILVANA DE QUEIROZ WEAVER	29/09/2004 a 29/09/2004		1
11387	MARILIA BASTOS CAMACHO	16/09/2004 a 16/09/2004		1
12043	MARISA VASQUEZ BARROS DA SILVA	13/09/2004 a 17/09/2004		5
10713	MONICA APARECIDA MESQUITA	10/09/2004 a 10/09/2004		1
13004	MONICA OROZCO LEME	30/08/2004 a 17/09/2004		19
10381	NELIO BARRETO	21/09/2004 a 21/09/2004		1
10712	NILDE OLIVIER PINTO	20/09/2004 a 24/09/2004		5
10282	NILO CEZAR DAS CHAGAS FARIA	09/09/2004 a 08/10/2004		30
10720	PAULO EDUARDO DA COSTA	09/09/2004 a 12/09/2004		4
12930	PAULO ROBERTO DE ANDRADE GOMES	23/09/2004 a 24/09/2004		2
12373	PAULO ROBERTO MACIEL MAGALHAES	27/09/2004 a 27/09/2004		1
10634	REGINA HELENA MOREIRA FARIA	17/09/2004 a 17/09/2004		1
12628	RENATA SOUZA PERIN	01/09/2004 a 21/09/2004		21
12294	RENEE CLAUDIA LICHTENSTEIN BALASSIANO	20/09/2004 a 26/09/2004		7
13200	RICARDO DE AZEVEDO SOARES	27/09/2004 a 28/09/2004		2
13035	RITA DE CASSIA ABREU IGLEZIAS	13/09/2004 a 13/09/2004		1
15191	ROBSON DE CARVALHO NASCIMENTO	10/09/2004 a 10/09/2004		1
13263	RODRIGO MALTEZ GONZALEZ DOMINGUES	10/09/2004 a 10/09/2004		1
10908	ROSE RUAS HENRIQUES	13/09/2004 a 13/09/2004		1
11421	SALVIANO ROBERTO TOSCANO LEITE FERREIRA	31/08/2004 a 31/08/2004		1
13087	SIDNEY FERNANDES DA SILVA	22/09/2004 a 24/09/2004		3
12011	SILVANA GOMES CARDOSO	15/09/2004 a 15/09/2004		1
11346	SONIA VALERIA SILVA MOREIRA	17/09/2004 a 24/09/2004		8
11480	SUSANA NERIS DIAS	01/09/2004 a 03/09/2004		3
12770	SUZEL MENDONCA DE FREITAS PEREIRA	27/09/2004 a 03/10/2004		7
12825	SYLVA DO VALLE COSTA	24/09/2004 a 24/09/2004		1
15173	TATIANA CARDOSO	20/09/2004 a 04/10/2004		15
10630	TATIANA DOS SANTOS PINHEIRO	22/09/2004 a 22/09/2004		1
11373	THALITA MARIA DE MELLO ARAUJO	09/09/2004 a 10/09/2004		2
10332	VALDILENE CORDEIRO RODRIGUES	02/09/2004 a 03/09/2004		2
13181	VANESSA DOS SANTOS ALVES	20/09/2004 a 20/09/2004		1
12653	VICENTE PAULO CORREIA DE FREITAS	03/09/2004 a 03/09/2004		1
10289	WALDECI RODRIGUES DA COSTA	08/09/2004 a 10/09/2004		3
10483	WILMA MARIA DO NASCIMENTO	08/09/2004 a 10/09/2004		3
12162	YACIARA PINHEIRO DE ALMEIDA	08/09/2004 a 09/09/2004		2

2. PRORROGAR licença para tratamento da própria saúde, com base nos arts. 82, 202 e 203 da Lei 8112/90, consoante atestados médicos, aos servidores abaixo relacionados:

MATRÍCULA	SERVIDOR	PERÍODO	HORAS	DIAS
15272	ADILENE VILLOTE AJARA BONORINO	17/09/2004 a 17/09/2004		1
12739	ANA CLAUDIA MOSCOSO ALMEIDA	20/09/2004 a 20/09/2004		1
12739	ANA CLAUDIA MOSCOSO ALMEIDA	17/08/2004 a 19/08/2004		3
12466	ANA CRISTINA MENDES GOMES	01/09/2004 a 13/09/2004		13
12466	ANA CRISTINA MENDES GOMES	22/09/2004 a 22/09/2004		1
10727	ANA MARIA LIMA DE MELO	30/08/2004 a 31/08/2004		2
10459	ANDRÉA QUEIROZ DE JESUS	06/08/2004 a 06/08/2004		1
12977	ANGELICA DOS SANTOS VIANNA	23/09/2004 a 23/09/2004		1
11912	ANISIA MARIA POUBEL DA SILVA	29/09/2004 a 30/09/2004		2
11279	ANTONIO FELIPE COSTA ZACHARIAS	13/09/2004 a 15/09/2004		3
11279	ANTONIO FELIPE COSTA ZACHARIAS	20/09/2004 a 24/09/2004		5
11891	BERNADETE VIEIRA DE MELLO	31/08/2004 a 31/08/2004		1
12874	BIANCA COUTINHO LICURSI RODRIGUES	23/09/2004 a 02/10/2004		10
12999	CARLOS ALBERTO LIMA CERQUEIRA	31/08/2004 a 31/08/2004		1
12443	CATIA ZENITE CASTRO WEINSTEIN	16/09/2004 a 16/09/2004		1
12443	CATIA ZENITE CASTRO WEINSTEIN	14/09/2004 a 14/09/2004		1
11894	CLAUDIA BERNARDETE DA SILVA DE MORAES	08/09/2004 a 07/10/2004		30
12673	CLAUDIA LUCIA NASCIMENTO DE OLIVEIRA	27/09/2004 a 27/09/2004		1
12902	CRISTINA MARIA ALVES FROES	02/09/2004 a 02/09/2004		1
12902	CRISTINA MARIA ALVES FROES	16/09/2004 a 16/09/2004		1
12966	DENISE HYPPOLITO COELHO MONTEIRO	14/09/2004 a 16/09/2004		3
11488	EDUARDO FUNCIA LEMME	08/09/2004 a 10/09/2004		3
11887	ERICA DA SILVA PASCOAL	02/09/2004 a 02/09/2004		1

MATRÍCULA	SERVIDOR	PERÍODO	HORAS	DIAS
10700	EUNICE CARNEIRO MENDES	20/09/2004 a 20/09/2004		1
12440	FLAVIA DE ALMEIDA SANTOS	10/09/2004 a 10/09/2004		1
10747	GELZE SHVARTZ	29/08/2004 a 01/09/2004		4
11518	GLECY BRAGAZZI BORJA CUNHA	22/09/2004 a 22/09/2004		1
10594	HERMANNY CARNEIRO RODRIGUES	08/09/2004 a 17/09/2004		10
11357	IOMAR SOARES BARBOSA	02/09/2004 a 06/09/2004		5
11357	IOMAR SOARES BARBOSA	09/09/2004 a 13/09/2004		5
10696	IVANETE FERREIRA DE OLIVEIRA	09/09/2004 a 13/09/2004		5
10286	JOAO RUFINO VIEIRA	08/09/2004 a 22/09/2004		15
10212	JORGE LUIZ FLORES DE QUEIROZ	10/09/2004 a 10/09/2004		1
10212	JORGE LUIZ FLORES DE QUEIROZ	23/09/2004 a 07/10/2004		15
10254	JOSE HENRIQUE MENDONCA SANTOS	23/09/2004 a 23/09/2004		1
10826	LAURA VIEIRA MENDONCA	06/09/2004 a 06/09/2004		1
10826	LAURA VIEIRA MENDONCA	13/09/2004 a 13/09/2004		1
10826	LAURA VIEIRA MENDONCA	15/09/2004 a 19/09/2004		5
13211	MARCIA ALVAREZ PACHECO DE OLIVEIRA	27/09/2004 a 27/09/2004		1
12510	MARCIA PINTO FARO DA SILVA	10/09/2004 a 02/10/2004		23
13112	MARIA AMALIA PEREIRA DO ESPIRITO SANTO	13/09/2004 a 13/09/2004		1
12786	MARIA CLAUDIA TAVARES DA SILVA	17/09/2004 a 17/09/2004		1
13085	MARTA SANTUZZI EICHHORN	13/09/2004 a 14/09/2004		2
10193	NEIDE MARIA VIEIRA	13/09/2004 a 14/09/2004		2
11611	NORMA SUELI DE SOUZA SANTOS	01/09/2004 a 01/09/2004		1
11962	RENATA MIRANDA PIRES BOENTE	08/09/2004 a 08/09/2004		1
12015	RICARDO VALERIO CORTESE	20/08/2004 a 24/08/2004		5
12627	ROGERIO LUGAO NOGUEIRA	31/08/2004 a 31/08/2004		1
11053	ROSANGELA DOS ANJOS MENEZES	16/09/2004 a 23/09/2004		8
15152	RUBENS XAVIER	14/09/2004 a 16/09/2004		3
15152	RUBENS XAVIER	22/09/2004 a 01/10/2004		10
11421	SALVIANO ROBERTO TOSCANO LEITE FERREIRA	20/09/2004 a 29/09/2004		10
12418	SILVIA HELENA RANZEIRO DE BRAGANCA DOS SANTOS	20/09/2004 a 20/09/2004		1
11373	THALITA MARIA DE MELLO ARAUJO	13/09/2004 a 15/09/2004		3
10332	VALDILENE CORDEIRO RODRIGUES	27/09/2004 a 27/09/2004		1

3. PRORROGAR licença para tratamento da própria saúde, com base nos arts. 202, 203 e 204 da Lei 8112/90, consoante atestados médicos, aos servidores abaixo relacionados:

MATRÍCULA	SERVIDOR	PERÍODO	HORAS	DIAS
10357	ALEXANDRE VALERIO DA SILVA	09/09/2004 a 12/09/2004		4
11102	ANDREA ALVES INOCENCIO	04/09/2004 a 10/09/2004		7
10718	ANDREA HARFIELD BRASIL VIANNA ARAUJO	25/09/2004 a 09/10/2004		15
10467	ANGELA MARIA GONZAGA DE OLIVEIRA	23/09/2004 a 22/10/2004		30
11912	ANISIA MARIA POUBEL DA SILVA	12/09/2004 a 26/09/2004		15
11912	ANISIA MARIA POUBEL DA SILVA	01/10/2004 a 07/10/2004		7
10434	ARI ANTONIO DE SOUZA SILVA	04/09/2004 a 02/11/2004		60
11110	CESAR DA CUNHA SOARES	03/09/2004 a 17/09/2004		15
12953	CLAUDIA OLIVEIRA FERNANDES PESSOA DOS SANTOS	01/09/2004 a 06/09/2004		6
10398	DAMIAO OSVALDO RIBEIRO DE OLIVEIRA	21/09/2004 a 04/11/2004		45
12966	DENISE HYPOLITO COELHO MONTEIRO	17/09/2004 a 20/09/2004		4
12966	DENISE HYPOLITO COELHO MONTEIRO	21/09/2004 a 24/09/2004		4
11458	DORNELI DE OLIVEIRA MAIA	10/09/2004 a 09/10/2004		30
11546	EDISON FIRMO DE CARVALHO	31/08/2004 a 10/10/2004		41
10469	ELIZETE MENDONCA MOLDEIRO	06/09/2004 a 06/09/2004		1
11408	HUGO JOVINIANO DA SILVA FLORES	30/08/2004 a 29/09/2004		31
11408	HUGO JOVINIANO DA SILVA FLORES	30/09/2004 a 28/12/2004		90
11455	IGOR CHRISTIANO BUYS	10/07/2004 a 07/10/2004		90
11357	IOMAR SOARES BARBOSA	14/09/2004 a 15/09/2004		2
10696	IVANETE FERREIRA DE OLIVEIRA	14/09/2004 a 15/09/2004		2
15114	JADER GOMES DIAS	17/09/2004 a 28/09/2004		12
12872	KARLA MELO DA GAMA	02/09/2004 a 03/09/2004		2
11620	MAGALI DE MATTOS	20/08/2004 a 08/10/2004		50
10633	MARCIA TINOCO	25/09/2004 a 08/11/2004		45
10716	MARCOS AURELIO DE VASCONCELOS	01/09/2004 a 17/09/2004		17
10342	MARIA HELENA PINHEIRO	21/09/2004 a 21/11/2004		62
11071	MARIA HELENA RISCADO GUERRA BASTOS	03/09/2004 a 02/10/2004		30
11387	MARILIA BASTOS CAMACHO	17/09/2004 a 17/09/2004		1
12551	MARIO CESAR PACHECO DIAS GONCALVES	13/09/2004 a 29/09/2004		17
10916	MARIO LUIZ NUNES DE MATTOS	10/09/2004 a 13/09/2004		4
13085	MARTA SANTUZZI EICHHORN	15/09/2004 a 17/09/2004		3
13004	MONICA OROZCO LEME	18/09/2004 a 24/09/2004		7
15251	PATRICIA DA ROCHA CAMARGOS	01/08/2004 a 31/08/2004		31

MATRÍCULA	SERVIDOR	PERÍODO	HORAS	DIAS
13200	RICARDO DE AZEVEDO SOARES	29/09/2004 a 30/09/2004		2
13068	RITA DA CONCEIÇÃO COELHO LOUREIRO SANTOS	09/09/2004 a 08/11/2004		61
12523	ROBERTO D' ALMEIDA LEONI	31/08/2004 a 01/09/2004		2
12523	ROBERTO D' ALMEIDA LEONI	02/09/2004 a 06/09/2004		5
10653	ROSANA DE ALMEIDA SENRA	23/09/2004 a 21/11/2004		60
11053	ROSANGELA DOS ANJOS MENEZES	24/09/2004 a 01/10/2004		8
12103	ROSELY SIMON SCHAEFER	18/09/2004 a 18/10/2004		31
15065	ROSILDA CARDOSO DA SILVA	09/09/2004 a 13/10/2004		35
11290	SOLANGE DE FATIMA SCHADEK MOLINA	16/08/2004 a 30/09/2004		46
12094	SONIA DE AGUIAR LEITE E SÁ	09/09/2004 a 08/10/2004		30
10887	SUELI NOGUEIRA DYMACAUI	31/08/2004 a 19/09/2004		20
10887	SUELI NOGUEIRA DYMACAUI	20/09/2004 a 10/10/2004		21
11148	SYLVIA AYRES DA SILVA AZEVEDO	20/09/2004 a 19/10/2004		30
10583	UBIRAJARA LUIZ DE SAMPAIO PIRES	23/09/2004 a 22/10/2004		30
10588	ZELIA MARIA VASCONCELOS DE OLIVEIRA	15/09/2004 a 29/09/2004		15

4. CONCEDER licença por motivo de doença em pessoa da família, com base no art. 81, I, parágrafo 1º c/c art. 83, parágrafo 1º e 2º ambos da Lei 8112/90, consoante atestados médicos, aos servidores abaixo relacionados:

MATRÍCULA	SERVIDOR	PERÍODO	HORAS	DIAS
12501	ALEXANDRE MENDES DA SILVA	10/09/2004 a 10/09/2004		1
12466	ANA CRISTINA MENDES GOMES	27/08/2004 a 27/08/2004		1
11478	ANGELA LUCIA DE OLIVEIRA MANTEL	03/09/2004 a 06/09/2004		4
13247	CARLA DA COSTA SOUZA	03/09/2004 a 03/09/2004		1
12160	JAQUELINE MENEZES LIMA	24/09/2004 a 24/09/2004		1
12055	LUIZ CARLOS COSTA BORBA	28/09/2004 a 28/09/2004		1
10860	MAGALI OTTONI BARRETO	22/09/2004 a 22/09/2004		1
10451	MEIRE FATIMA RIBEIRO DA SILVA	08/09/2004 a 17/09/2004		10
12799	MOAMA MAHIN DE SOUZA	17/09/2004 a 17/09/2004		1
11611	NORMA SUELI DE SOUZA SANTOS	17/09/2004 a 17/09/2004		1
11552	RUBIA AMERICANO CRUZ	27/08/2004 a 27/08/2004		1
13148	SERGIO DA SILVA SANTOS	23/08/2004 a 23/08/2004		1
10732	SUELI DE SOUZA COVA	01/09/2004 a 10/09/2004		10
10753	TANIA VAZ DE VARGAS	20/09/2004 a 21/09/2004		2

5. PRORROGAR licença por motivo de doença em pessoa da família, com base nos arts. 81, I, parágrafo 1º, 82 e 83, parágrafo 1º e 2º da Lei 8112/90, consoante atestados médicos, aos servidores abaixo relacionados:

MATRÍCULA	SERVIDOR	PERÍODO	HORAS	DIAS
10533	AURIDAN TORRES DE ARAUJO	27/08/2004 a 27/08/2004		1
11962	RENATA MIRANDA PIRES BOENTE	23/09/2004 a 23/09/2004		1
11962	RENATA MIRANDA PIRES BOENTE	01/09/2004 a 06/09/2004		6

6. CONCEDER licença à gestante, nos termos do art. 207, parágrafo 1º da Lei 8112/90, consoante atestados médicos, às servidoras abaixo relacionadas:

MATRÍCULA	SERVIDOR	PERÍODO	HORAS	DIAS
11102	ANDREA ALVES INOCENCIO	11/09/2004 a 08/01/2005		120

7. CONCEDER licença para tratamento de saúde, com base no art. 12, I, g, da Lei 8212/91, com red. art. 3º, da Lei 8647/93, c/c arts. 11, g, 60, §§ 3º e 4º, da Lei 8213/91; e art. 75, caput e § 1º, do Dc 3048/99, aos servidores abaixo relacionados:

MATRÍCULA	SERVIDOR	PERÍODO	HORAS	DIAS
15216	ARILZA JOSE DOS SANTOS	15/09/2004 a 24/09/2004		10

PORTARIA Nº 152 DE 11 DE FEVEREIRO DE 2005

1. CONCEDER licença para tratamento da própria saúde, com base nos arts. 202 e 203 da Lei 8112/90, consoante atestados médicos, aos servidores abaixo relacionados:

Servidores	Período	Dias	
13243	ADRIANA DE OLIVEIRA GOMES	10/01/2005 a 24/01/2005	15
12268	ADRIANA DO COUTO FARO	19/01/2005 a 19/01/2005	1
10787	ALEXANDRE CARDOSO MOREIRA	27/01/2005 a 27/01/2005	1
15288	ALEXANDRE MONTEIRO DE BARROS SOAREZ	31/01/2005 a 01/02/2005	2
11647	ALEXANDRE MORIER FONSECA	28/01/2005 a 28/01/2005	1
12615	ANA BEATRIZ GOMES SALGADO	31/01/2005 a 31/01/2005	1

Servidores	Período	Dias	
10121	ANTONIO CLARET REIS	27/01/2005 a 28/02/2005	33
13082	CLAUDIA REGINA DA SILVA CONSTANTINO	24/01/2005 a 26/01/2005	3
12836	DALMA REGINA AGUIAR MARTINS LANNES	07/01/2005 a 21/01/2005	15
13115	ERIK WLADIMIR CAVASSONI PLESKY	10/01/2005 a 11/01/2005	2
13160	ERNESTO TEIXEIRA ZANAZI	17/01/2005 a 19/01/2005	3
10700	EUNICE CARNEIRO MENDES	12/01/2005 a 14/01/2005	3
12730	FABIANA RODRIGUES D' ANGELES	19/01/2005 a 19/01/2005	1
10616	FATIMA DA SILVA ROZA	13/01/2005 a 14/01/2005	2
10894	GERALDO DE SOUZA FERNANDES	24/01/2005 a 28/01/2005	5
11420	GLENDA NUNES	29/11/2004 a 17/12/2004	19
11352	JACQUELINE ALVES DE FARIAS	14/01/2005 a 14/01/2005	1
13249	JOAO PAULO CURSINO PINTO DOS SANTOS	07/01/2005 a 07/01/2005	1
12448	JOATHAS SOARES BELLO	21/01/2005 a 21/01/2005	1
10470	JORGE AVILA DE SOUZA	08/09/2004 a 10/09/2004	3
10970	JOSE BERNARDO DE FIGUEIREDO CIRIACO	12/01/2005 a 12/01/2005	1
12763	JULIANE SILVEIRA D' URCE	19/01/2005 a 20/01/2005	2
11358	LOURDES CRISTINA DE AZEVEDO RIGO	26/01/2005 a 28/01/2005	3
13184	LUCIANA GOMES DA COSTA	13/01/2005 a 13/01/2005	1
10661	LUIS HENRIQUE DA SILVA BRITO	12/01/2005 a 13/01/2005	2
13225	MARCELO PEREIRA DE CASTRO	15/12/2004 a 12/02/2005	60
12318	MARCIA SALLES DA FONSECA	13/01/2005 a 09/02/2005	28
10697	MARCIO DA SILVA	21/01/2005 a 23/01/2005	3
12606	MARCOS AURELIO OLIVEIRA SANTOS	10/01/2005 a 17/01/2005	8
10834	MARIA CELIA TULER DE OLIVEIRA	12/01/2005 a 12/01/2005	1
12573	MARIA EMILIA OLIVEIRA MONTEIRO	03/12/2004 a 17/12/2004	15
10938	MARIA TERESA STORINO PUCCINI	18/01/2005 a 19/01/2005	2
10733	MARILUSE BANDEZ VILARDI	02/01/2005 a 16/01/2005	15
10451	MEIRE FATIMA RIBEIRO DA SILVA	17/01/2005 a 17/01/2005	1
11937	MIRIAM NIEVA	07/01/2005 a 23/01/2005	17
12582	NELSON JOSE CASTANHEIRA ALVES	25/01/2005 a 25/01/2005	1
12626	NILTON WEIGERT DE CAMARGO	13/01/2005 a 27/01/2005	15
10206	ROSEANA RIHAN PINHEIRO AMORIM	27/01/2005 a 27/01/2005	1
10627	ROSELI MALAFAIA DA PREZA	05/01/2005 a 19/01/2005	15
10538	ROSELY SCHAFFER	10/01/2005 a 08/02/2005	30
13127	SONIA MARIA DOS SANTOS MOREIRA	21/01/2005 a 21/01/2005	1
12770	SUZEL MENDONCA DE FREITAS PEREIRA	10/01/2005 a 11/01/2005	2
10603	TANISIA OLIVEIRA SANTIAGO	12/01/2005 a 18/01/2005	7
11970	VALERIA MARQUES COELHO VILLAS	17/01/2005 a 18/01/2005	2
10947	VERA SILVA DE LIMA	25/01/2005 a 28/01/2005	4
13047	WALTER DE OLIVEIRA GOMES PEREIRA SALTIEL	27/01/2005 a 28/01/2005	2

2. PRORROGAR licença para tratamento da própria saúde, com base nos arts. 82, 202 e 203 da Lei 8112/90, consoante atestados médicos, aos servidores abaixo relacionados:

Servidores	Período	Dias	
15272	ADILENE VILLOTE AJARA BONORINO	18/01/2005 a 19/01/2005	2
11884	ADRIANA CAMPOS DE AZEVEDO	07/01/2005 a 12/01/2005	6
11630	ADRIANA DANTAS COUTINHO	13/01/2005 a 13/01/2005	1
12501	ALEXANDRE MENDES DA SILVA	12/01/2005 a 14/01/2005	3
11912	ANISIA MARIA POUBEL DA SILVA	31/01/2005 a 31/01/2005	1
11279	ANTONIO FELIPE COSTA ZACHARIAS	11/01/2005 a 11/01/2005	1
11279	ANTONIO FELIPE COSTA ZACHARIAS	25/01/2005 a 28/01/2005	4
10434	ARI ANTONIO DE SOUZA SILVA	05/07/2004 a 05/07/2004	1
12902	CRISTINA MARIA ALVES FROES	21/01/2005 a 21/01/2005	1
12836	DALMA REGINA AGUIAR MARTINS LANNES	25/01/2005 a 08/02/2005	15
12213	DANIELA DE ASSIS AMARANTE	22/06/2004 a 25/06/2004	4
13158	DENISE LIRA GUIMARAES RIBEIRO	25/01/2005 a 28/01/2005	4
12205	EDGAR NILTON DE SIQUEIRA FORTES	05/01/2005 a 05/01/2005	1
11488	EDUARDO FUNCIA LEMME	07/01/2005 a 11/01/2005	5
11488	EDUARDO FUNCIA LEMME	19/01/2005 a 07/02/2005	20
12730	FABIANA RODRIGUES D' ANGELES	21/01/2005 a 21/01/2005	1
13164	FLAVIA TEIXEIRA SILVA PIRES	11/01/2005 a 22/01/2005	12
10721	GLORIA REGINA LOPES MARQUES	26/01/2005 a 28/01/2005	3
10970	JOSE BERNARDO DE FIGUEIREDO CIRIACO	21/01/2005 a 21/01/2005	1
12698	LUCELIO ANTONIO DA SILVA	07/01/2005 a 07/01/2005	1
12698	LUCELIO ANTONIO DA SILVA	10/01/2005 a 11/01/2005	2
12698	LUCELIO ANTONIO DA SILVA	22/01/2005 a 24/02/2005	34
10452	LUIZ CARLOS RIBEIRO DE SOUZA	10/01/2005 a 14/01/2005	5
10745	MAGALI FAURY DIB	25/01/2005 a 03/02/2005	10
11424	MARIA CELIA DE SA CAVALCANTI DE ALBUQUERQUE	17/01/2005 a 21/01/2005	5

Servidores	Período	Dias	
12786	MARIA CLAUDIA TAVARES DA SILVA	25/01/2005 a 26/01/2005	2
13165	MARIA CRISTINA DA SILVEIRA CAMPOS	13/01/2005 a 14/01/2005	2
12930	PAULO ROBERTO DE ANDRADE GOMES	18/01/2005 a 19/01/2005	2
11316	RAIMUNDO NONATO DOS SANTOS	25/01/2005 a 29/01/2005	5
11962	RENATA MIRANDA PIRES BOENTE	10/01/2005 a 10/01/2005	1
11514	ROGERIO DALTRÓ DE SOUZA	07/01/2005 a 30/01/2005	24
10739	RUBEM DE ALMEIDA DRUMMOND	12/01/2005 a 14/01/2005	3
10603	TANISIA OLIVEIRA SANTIAGO	24/01/2005 a 28/01/2005	5
11373	THALITA MARIA DE MELLO ARAUJO	06/01/2005 a 07/01/2005	2

3. PRORROGAR licença para tratamento da própria saúde, com base nos arts. 202, 203 e 204 da Lei 8112/90, consoante atestados médicos, aos servidores abaixo relacionados:

Servidores	Período	Dias	
11884	ADRIANA CAMPOS DE AZEVEDO	13/01/2005 a 14/02/2005	33
11630	ADRIANA DANTAS COUTINHO	14/01/2000 a 14/01/2005	1
12501	ALEXANDRE MENDES DA SILVA	15/01/2005 a 04/02/2005	21
10330	ANA LUIZA VIEIRA SOUZA ALVES	01/12/2004 a 30/12/2004	30
10718	ANDREA HARFIELD BRASIL VIANNA ARAUJO	13/01/2005 a 13/03/2005	60
10467	ANGELA MARIA GONZAGA DE OLIVEIRA	08/12/2004 a 02/02/2005	57
10801	ANTONIO VANDERILLO PONTES DE ABREU	13/12/2004 a 11/05/2005	150
10434	ARI ANTONIO DE SOUZA SILVA	12/01/2005 a 10/02/2005	30
10487	CELESTE ANGELA PORTELA DA ROCHA	01/12/2004 a 30/12/2004	30
10487	CELESTE ANGELA PORTELA DA ROCHA	31/12/2004 a 19/01/2005	20
12311	DALZA GUIMARAES CAVALCANTI	13/01/2005 a 03/03/2005	50
11151	EDILSON BARBOSA AGUIAR	11/01/2005 a 21/01/2005	11
11546	EDISON FIRMO DE CARVALHO	09/01/2005 a 14/02/2005	37
11149	ELIZABETH SIQUEIRA PESTANA	06/12/2004 a 10/12/2004	5
11027	ELIZETH FIGUEIRA BATISTA	01/12/2004 a 31/12/2004	31
11027	ELIZETH FIGUEIRA BATISTA	01/01/2005 a 17/01/2005	17
13160	ERNESTO TEIXEIRA ZANAZI	20/01/2005 a 04/02/2005	16
10038	GETULIO CARVALHO REGO	13/12/2004 a 14/01/2005	33
10038	GETULIO CARVALHO REGO	15/01/2005 a 03/03/2005	48
11415	GISELLE ARTELES FREITAS	11/12/2004 a 23/01/2005	44
11357	IOMAR SOARES BARBOSA	10/01/2005 a 24/01/2005	15
11357	IOMAR SOARES BARBOSA	25/01/2005 a 25/01/2005	1
10970	JOSE BERNARDO DE FIGUEIREDO CIRIACO	13/01/2005 a 19/01/2005	7
10174	JOSE ROBERTO DE LIMA	01/12/2004 a 28/12/2004	28
10826	LAURA VIEIRA MENDONCA	10/01/2005 a 23/02/2005	45
12464	LUIS MOREIRA MAIA	07/01/2005 a 07/03/2005	60
12510	MARCIA PINTO FARO DA SILVA	01/01/2005 a 31/03/2005	90
10633	MARCIA TINOCO	10/01/2005 a 15/02/2005	37
10697	MARCIO DA SILVA	24/01/2005 a 28/01/2005	5
10366	MARCOS ANTONIO FONSECA DE MELLO	18/01/2005 a 13/02/2005	27
11071	MARIA HELENA RISCADO GUERRA BASTOS	12/01/2005 a 09/03/2005	57
13053	PATRICIA MADEIRA DA SILVEIRA	12/01/2005 a 09/02/2005	29
11006	PAULO ROBERTO NASCIMENTO	01/01/2005 a 30/01/2005	30
12357	RINALDO DE OLIVEIRA MORAES	07/01/2005 a 14/01/2005	8
13068	RITA DA CONCEIÇÃO COELHO LOUREIRO SANTOS	08/01/2005 a 08/03/2005	60
10653	ROSANA DE ALMEIDA SENRA	10/01/2005 a 17/02/2005	39
10627	ROSELI MALAFAIA DA PREZA	20/01/2005 a 03/02/2005	15
10739	RUBEM DE ALMEIDA DRUMMOND	15/01/2005 a 30/01/2005	16
15152	RUBENS XAVIER	09/01/2005 a 14/02/2005	37
11290	SOLANGE DE FATIMA SCHADEK MOLINA	10/01/2005 a 07/03/2005	57
10583	UBIRAJARA LUIZ DE SAMPAIO PIRES	10/01/2005 a 08/02/2005	30
10341	WANDERLEY SEBASTIAO DE SOUZA	18/12/2004 a 20/02/2005	65
11065	ZELINDA MARIA AVELINO DA SILVA	01/12/2004 a 30/12/2004	30
11065	ZELINDA MARIA AVELINO DA SILVA	31/12/2004 a 14/01/2005	15

4. CONCEDER licença por motivo de doença em pessoa da família, com base no art. 81, I, parágrafo 1º c/c art. 83, parágrafo 1º e 2º ambos da Lei 8112/90, consoante atestados médicos, aos servidores abaixo relacionados:

Servidores	Período	Dias	
12929	ALEXANDRE RIBEIRO RIVELLO	18/01/2005 a 18/01/2005	1
12740	ALINE CAVALCANTE CORREA GERVASIO	17/01/2005 a 21/01/2005	5
11333	ANA CRISTINA DO COUTO	07/01/2005 a 05/02/2005	30
12107	KATIA SIMOES LACERDA	24/01/2005 a 24/01/2005	1
10860	MAGALI OTTONI BARRETO	26/01/2005 a 26/01/2005	1
12256	MARGARIDA PEREIRA SANÇÃO	07/01/2005 a 21/01/2005	15

Servidores	Período	Dias	
10648	MARLEI ALVES CAMPOS DO NASCIMENTO	24/01/2005 a 24/01/2005	1
12719	ROBERTO ANTONIO DA MOTTA	17/01/2005 a 19/01/2005	3
10732	SUELI DE SOUZA COVA	13/01/2005 a 22/01/2005	10

5. PRORROGAR licença por motivo de doença em pessoa da família, com base nos arts. 81, I, parágrafo 1º, 82 e 83, parágrafo 1º e 2º da Lei 8112/90, consoante atestados médicos, aos servidores abaixo relacionados:

Servidores	Período	Dias	
12799	MOAMA MAHIN DE SOUZA	03/12/2004 a 03/12/2004	1

6. PRORROGAR licença por motivo de doença em pessoa da família, com base nos arts. 81, I, parágrafo 1º e 83, parágrafo 1º e 2º e 204 da Lei 8112/90, consoante atestados médicos, aos servidores abaixo relacionados:

Servidores	Período	Dias	
12256	MARGARIDA PEREIRA SANÇÃO	22/01/2005 a 28/01/2005	7
12770	SUZEL MENDONCA DE FREITAS PEREIRA	25/11/2004 a 03/12/2004	9

7. CONCEDER licença por acidente em serviço, com base nos arts. 211 e 214 da Lei 8112/90, consoante a atestados médicos, aos servidores abaixo relacionados:

Servidores	Período	Dias	
11408	HUGO JOVINIANO DA SILVA FLORES	29/12/2004 a 03/03/2005	65

8. CONCEDER licença para tratamento de saúde, com base no art. 12, I,g, da Lei 8212/91, com red. art. 3º, da Lei 8647/93, c/c arts. 11, g, 60, §§ 3º e 4º, da Lei 8213/91; e art. 75, caput e § 1º, do Dc 3048/99, aos servidores abaixo relacionados:

Servidores	Período	Dias	
15135	SIMONE BEZZ DOS SANTOS GENTIL	24/01/2005 a 25/01/2005	2

CUMPRASE. REGISTRE-SE. PUBLIQUE-SE.
REGINA HELENA MOREIRA FARIA
DIRETORA DA SUBSECRETARIA DE RECURSOS HUMANOS
PORT. Nº 571 - SG DE 17/10/2003

A DIRETORA DA SUBSECRETARIA DE RECURSOS HUMANOS DA JUSTIÇA FEDERAL DE 1ª INSTÂNCIA - SEÇÃO JUDICIÁRIA DO RIO DE JANEIRO, usando a competência que lhe foi delegada pela Portaria Nº RJ-PGD-2008/00018, de 14 de março de 2008, **RESOLVE:**

PORTARIA Nº 446 DE 07 DE MAIO DE 2008

DISPENSAR a servidora TESSA KARST TAVELA, Técnico Judiciário, Área Administrativa, NI-A-1, matrícula nº 15.365, requisitada do TRF 2ª Região, da função comissionada de Assistente I do Juiz Substituto (FC 01) da 18ª Vara Federal, a partir da publicação desta portaria.

PORTARIA Nº 447 DE 07 DE MAIO DE 2008

DESIGNAR a servidora TESSA KARST TAVELA, Técnico Judiciário, Área Administrativa, NI-A-1, matrícula nº 15.365, requisitada do TRF 2ª Região, para exercer a função comissionada de Assistente III (FC 03) da 18ª Vara Federal, a partir da publicação desta portaria.

DESIGNAR a servidora MARIA CELIA DOS SANTOS MORAES, Analista Judiciário, Área Judiciária, NS-B-9, matrícula nº 12.700, para exercer a função comissionada de Assistente I do Juiz Substituto (FC 01) da 18ª Vara Federal, a partir da publicação desta portaria.

PORTARIA Nº 448 DE 07 DE MAIO DE 2008

DISPENSAR a servidora JAQUELINE AMANDULA LEAL, Analista Judiciário, Área Judiciária, NS-A-3, matrícula nº 13.854, da função comissionada de Assistente I do Juiz Substituto (FC 01) da Vara Única de Itaboraí, a partir da publicação desta portaria.

DISPENSAR o servidor PAULO ROBESON FREITAS DE LEMOS, Técnico Judiciário, Área Administrativa, NI-B-8, matrícula nº 13.015, da função comissionada de Assistente II (FC 02) da Vara Única de Itaboraí, a partir da publicação desta portaria.

DISPENSAR a servidora MARILEA PEREIRA DE ALMEIDA, Analista Judiciário, Área Judiciária, NS-A-3, matrícula nº 13.785, da função comissionada de Oficial de Gabinete (FC 05) da Vara Única de Itaboraí, a partir da publicação desta portaria.

DISPENSAR a servidora LILIANE AMORIM PEREIRA DE ARAUJO, Técnico Judiciário, Área Administrativa, NI-A-3, matrícula nº 13.806, da função comissionada de Assistente III (FC 03) da Vara Única de Itaboraí, a partir da publicação desta portaria.

PORTARIA Nº 449 DE 07 DE MAIO DE 2008

DESIGNAR a servidora JAQUELINE AMANDULA LEAL, Analista Judiciário, Área Judiciária, NS-A-3, matrícula nº 13.854, para exercer a função comissionada de Assistente II (FC 02) da Vara Única de Itaboraí, a partir da publicação desta portaria.

DESIGNAR a servidora MARILEA PEREIRA DE ALMEIDA, Analista Judiciário, Área Judiciária, NS-A-3, matrícula nº 13.785, para exercer a função comissionada de Assistente III (FC 03) da Vara Única de Itaboraí, a partir da publicação desta portaria.

DESIGNAR a servidora LILIANE AMORIM PEREIRA DE ARAUJO, Técnico Judiciário, Área Administrativa, NI-A-3, matrícula nº 13.806, para exercer a função comissionada de Oficial de Gabinete (FC 05) da Vara Única de Itaboraí, a partir da publicação desta portaria.

DESIGNAR a servidora REGINA MARIA CABRAL KOMATSU, Técnico Judiciário, Área Administrativa, NI-B-7, matrícula nº 13.048, para exercer a função comissionada de Assistente I do Juiz Substituto (FC 01) da Vara Única de Itaboraí, a partir da publicação desta portaria.

PORTARIA Nº 450 DE 07 DE MAIO DE 2008

DESIGNAR o servidor JOHNNY FELIPE ALVES DE LIMA, Técnico Judiciário, Área Administrativa, NI-A-3, matrícula nº 13.805, lotado na Seção de Arquivo, Estatística, Comunicação e Serviços Gerais, para exercer a função comissionada de Assistente I da Presidência da 1ª Turma Recursal (FC 01), a partir da publicação desta portaria.

PORTARIA Nº 451 DE 09 DE MAIO DE 2008

RETIFICAR na Portaria nº 646/2007-SRH, a designação do servidor ARNALDO COELHO BUSTO, matrícula nº 13.774, para substituir o Diretor de Secretaria (CJ 03) do 1º Juizado Especial Federal de São João de Meriti, MARCIO ALEXANDRE SILVA DE ALMEIDA, em virtude de férias regulamentares do titular, fazendo constar "no dia 28.08.2007" no lugar de "no período de 28.08.2007 a 06.09.2007".

PORTARIA Nº 452 DE 09 DE MAIO DE 2008

TORNAR SEM EFEITO na Portaria nº 1199/2007-SRH, o que se refere à designação do servidor MARCO AURELIO BRINGHENTI LASCOSQUI, matrícula nº 12.003, para substituir o Supervisor de Processamentos Diversos (FC 05) da 8ª Vara Federal, LUIZ CARLOS BARROSO, no período de 10.12.2007 a 19.12.2007, em virtude de férias regulamentares do titular.

PORTARIA Nº 453 DE 09 DE MAIO DE 2008

TORNAR SEM EFEITO na Portaria nº 1252/2007-SRH, o que se refere à designação da servidora REGINA ROSARIO DO AMARAL, matrícula nº 13.176, para substituir o Diretor de Secretaria (CJ 03) do Juizado Especial Federal de Campos, ROGERIO CESAR COSTA DE AZEVEDO, no período de 07.01.2008 a 21.01.2008, em virtude de férias regulamentares do titular.

RETIFICAR na Portaria nº 268/2008-SRH, a designação da servidora REGINA ROSARIO DO AMARAL, matrícula nº 13.176, para substituir o Diretor de Secretaria (CJ 03) do Juizado Especial Federal de Campos, ROGERIO CESAR COSTA DE AZEVEDO, em virtude de férias regulamentares do titular, fazendo constar "no período de 24.03.2008 a 31.03.2008" no lugar de "no período de 08.04.2008 a 18.04.2008".

PORTARIA Nº 454 DE 09 DE MAIO DE 2008

TORNAR SEM EFEITO na Portaria nº 08/2008-SRH, o que se refere à designação do servidor BERNARDO DE OLIVEIRA FARIAS, matrícula nº 13.317, para substituir o Diretor de Secretaria (CJ 03) da 2ª Vara Federal Criminal, LUIS CARLOS ANDRADE BRAVO, no período de 17.01.2008 a 26.01.2008, em virtude de férias regulamentares do titular.

TORNAR SEM EFEITO na Portaria nº 08/2008-SRH, o que se refere à designação da servidora LETICIA REITZ, matrícula nº 12.886, para substituir o Diretor de Secretaria (CJ 03) da 2ª Vara Federal Criminal, LUIS CARLOS ANDRADE BRAVO, no período de 27.01.2008 a 05.02.2008, em virtude de férias regulamentares do titular.

TORNAR SEM EFEITO na Portaria nº 08/2008-SRH, o que se refere à designação da servidora ELLEN ROTMAN, matrícula nº 13.778, para substituir o Diretor de Secretaria (CJ 03) da 2ª Vara Federal Criminal, LUIS CARLOS ANDRADE BRAVO, no período de 07.01.2008 a 16.01.2008, em virtude de férias regulamentares do titular.

PORTARIA Nº 455 DE 09 DE MAIO DE 2008

RETIFICAR na Portaria nº 08/2008-SRH, a designação da servidora KELLY CRISTINA GOMES RISCADO SANTIAGO LEITE, matrícula nº 13.780, para substituir a Diretora de Secretaria (CJ 03) do Juizado Especial Federal de Nova Friburgo, CELENE MARIA SILVEIRA, em virtude de férias regulamentares da titular, fazendo constar "no período de 07.01.2008 a 13.01.2008" no lugar de "no período de 07.01.2008 a 16.01.2008".

PORTARIA Nº 456 DE 12 DE MAIO DE 2008

DISPENSAR a servidora JULIANA LOPES DE CAMPOS, Analista Judiciário, Área Judiciária, NS-A-1, matrícula nº 13.980, da função comissionada de Assistente IV (FC 04) da Vara Única de Angra dos Reis, a partir de 14.05.2008.
DISPENSAR a servidora MARELIZA ALONSO SILVA, Analista Judiciário, Área Judiciária, NS-A-1, matrícula nº 13.981, da função comissionada de Oficial de Gabinete (FC 05) da Vara Única de Angra dos Reis, a partir de 14.05.2008.

PUBLIQUE-SE.REGISTRE-SE.CUMPRE-SE.
REGINA HELENA MOREIRA FARIA
DIRETORA DA SUBSECRETARIA DE RECURSOS HUMANOS

A DIRETORA DA SUBSECRETARIA DE RECURSOS HUMANOS DA JUSTIÇA FEDERAL DE 1º GRAU - SEÇÃO JUDICIÁRIA DO ESTADO DO RIO DE JANEIRO, usando a competência que lhe foi subdelegada pela Portaria Nº 571 - SG, de 17 de outubro de 2003, **R E S O L V E**:

PORTARIA Nº 457 DE 12 DE MAIO DE 2008

1. CONCEDER licença para tratamento da própria saúde, com base nos arts. 202 e 203 da Lei 8112/90, consoante atestados médicos, aos servidores abaixo relacionados:

MATRÍCULA	SERVIDOR	PERÍODO	HORAS	DIAS
11952	ADIENE GOMES MENDES	15/04/2008 a 28/04/2008		14
13510	ADRIANA ARAUJO DE CASTRO CARVALHO	14/04/2008 a 14/04/2008	16:00:00	1
11980	ADRIANA LADEIRA DA CUNHA	03/04/2008 a 04/04/2008		2
13480	ADRIANA SOARES DE MOURA ODDO DE A. MARAN	16/04/2008 a 30/04/2008		15
13195	ALBERT MARTINS CARREIRA	01/04/2008 a 02/04/2008		2
12773	ALEXANDRE DE OLIVEIRA BRANDAO	03/04/2008 a 09/04/2008		7
13932	ALINE SCHAFFER CAVALCANTE	08/04/2008 a 09/04/2008		2
12615	ANA BEATRIZ GOMES SALGADO	18/04/2008 a 18/04/2008		1
15232	ANA CELESTE PEREIRA FRANCO	27/03/2008 a 02/04/2008		7
13024	ANA CLAUDIA CORADO PEREIRA	14/04/2008 a 14/04/2008		1
10657	ANA CLAUDIA SALDANHA JACOMO	27/03/2008 a 04/04/2008		9
12640	ANA TERESA ARAUJO PESSANHA FAEZ	07/04/2008 a 07/04/2008		1
13314	ANDREA CARLA MOLINA	02/04/2008 a 02/04/2008		1
12900	ANGELICA CRISTINA GOMES MADEIRA	25/03/2008 a 31/03/2008		7
10316	ANTONIO CARLOS PEREIRA DE MORAES	04/04/2008 a 04/04/2008		1
11193	BEATRIZ LEAO VAZ	18/04/2008 a 18/04/2008	13:00:00	1
10117	BEATRIZ STUART	25/04/2008 a 25/04/2008		1
11891	BERNADETE VIEIRA DE MELLO	26/03/2008 a 26/03/2008		1
12748	CARLA BEATRIZ CALVAO DOS SANTOS GOMES	11/04/2008 a 11/04/2008		1
10802	CARLA CUCCO BARCELLOS	08/04/2008 a 09/04/2008		2
13841	CARLOS ALBERTO SARCINELLI	07/04/2008 a 07/04/2008	13:30:00	1
13319	CARLOS AUGUSTO DE OLIVEIRA BRAGA	04/04/2008 a 04/04/2008	14:30:00	1
11571	CARLOS AUGUSTO PELLEGRINI BARROS	13/03/2008 a 13/03/2008	13:00:00	1
10542	CARLOS MENDONCA DA SILVA	30/04/2008 a 30/04/2008	15:30:00	1
14002	CARLOS MOACIR PINHEIRO DA SILVA	14/04/2008 a 18/04/2008		5
10353	CARLOS ROBERTO RATTES COSTA BEVILACQUA	02/04/2008 a 02/04/2008	12:01:00	1
12033	CELINA ALVES BRUM	24/04/2008 a 25/04/2008		2
11275	CINTIA PIRES ORDINE	16/04/2008 a 16/04/2008		1
10679	CLAUDIA DE CASTRO AMORIM	24/04/2008 a 24/04/2008		1
12642	CLAUDIA IANACCA PINTO DA SILVA	14/04/2008 a 15/04/2008		2
12673	CLAUDIA LUCIA DE OLIVEIRA PEREIRA PINTO	25/04/2008 a 25/04/2008		1
13705	CLAUDIO COELHO GIL GARCIA	09/04/2008 a 11/04/2008		3
12012	CLEDIR DA SILVA SOUZA ARAUJO	11/04/2008 a 11/04/2008		1
11074	CONCEICAO GEORGINA VALENTINI DE SOUZA	07/04/2008 a 14/04/2008		8
12728	CRISTIANE BARBOSA DE ARAUJO	25/04/2008 a 25/04/2008		1
12902	CRISTINA MARIA ALVES FROES	31/03/2008 a 01/04/2008		2
10757	CRISTINA MARIA ASSIS DA MATTA XAVIER	01/04/2008 a 04/04/2008		4
13468	DANTE BRUNO FILHO	02/04/2008 a 04/04/2008		3
12956	DAYANANDA SOUZA NUNES	07/04/2008 a 08/04/2008		2
13142	DEBORA MOURA DA SILVA	17/04/2008 a 18/04/2008		2
11400	DENISE BELTRAMI DE FARIA	28/03/2008 a 01/04/2008		5
11024	DENISE GALVAO DE ALBUQUERQUE MERGENER	25/04/2008 a 25/04/2008		1
11580	DERNILSON MESQUITA DA SILVA	04/04/2008 a 04/04/2008		1
13246	EDUARDO GOULART BRAGA	30/03/2008 a 03/04/2008		5
13374	ELIANA MENDES DA CUNHA	27/03/2008 a 28/03/2008		2
13778	ELLEN ROTMAN	14/04/2008 a 14/04/2008		1
10700	EUNICE CARNEIRO MENDES	24/04/2008 a 25/04/2008		2
13522	FABIANA MUNIZ LIMA	31/03/2008 a 04/04/2008		5
11509	FABIO ALDROVANDO DA SILVA	28/04/2008 a 28/04/2008	10:20:00	1

MATRÍCULA	SERVIDOR	PERÍODO	HORAS	DIAS
15333	FERNANDA MATTOS FERNANDES	11/04/2008 a 15/04/2008		5
13965	FERNANDO MARTINS DA SILVA	08/04/2008 a 09/04/2008		2
10899	FLAVIA GRUMSER PAIXAO	18/04/2008 a 18/04/2008		1
11555	FLAVIA PINTO DE SANTA RITA MATTA	10/04/2008 a 10/04/2008		1
11029	FLAVIO FERREIRA DE SOUZA	28/11/2007 a 29/11/2007		2
10699	FRANCISCO DE ASSIS MOURA DE ANDRADE	31/03/2008 a 14/04/2008		15
13966	FREDERICO LOURENCO RIBEIRO	17/04/2008 a 17/04/2008		1
12159	GABRIELE NUNES DE AZEREDO AREAS	17/04/2008 a 21/04/2008		5
13826	GERALDO DE CARVALHO NOBREGA	16/04/2008 a 18/04/2008		3
12122	GISELE ANDRADE ESQUEF	25/03/2008 a 03/04/2008		10
11518	GLECY BRAGAZZI BORJA CUNHA	18/04/2008 a 25/04/2008		8
13074	HENRIQUE RIBEIRO BASTOS	03/04/2008 a 04/04/2008		2
14017	IGOR MOULIN DE CARVALHO	28/03/2008 a 04/04/2008		8
13289	ISA FURTADO EUDES DE OLIVEIRA	08/04/2008 a 08/04/2008		1
13484	ISABEL DE JESUS RODRIGUEZ	01/04/2008 a 01/04/2008		1
10393	ISABELLA SCALERCIO DE SOUZA	03/04/2008 a 03/04/2008		1
11368	JACQUELINE FORTUNATO FARIAS	10/04/2008 a 14/04/2008		5
13072	JOAO PAULO SANTOS DE SOUZA	01/04/2008 a 02/04/2008		2
12236	JORGE LUIS BRITO DA COSTA	17/04/2008 a 17/04/2008	11:20:00	1
12085	JOSE NERIVALDO DE SOUZA CERQUEIRA	31/03/2008 a 04/04/2008		5
12107	KATIA SIMOES LACERDA	27/03/2008 a 28/03/2008		2
10770	KELLY MEIRE PEIXOTO MENEZES	24/03/2008 a 22/04/2008		30
10823	LIGIA FORNACIARI XAVIER	03/04/2008 a 03/04/2008	15:00:00	1
13558	LUCIA ANDREA FIGUEIREDO ARAUJO	03/04/2008 a 03/04/2008		1
10723	LUCIA REGINA DOS SANTOS CARDOSO	02/04/2008 a 06/04/2008		5
12193	LUCIANA BARAO RODRIGUES	04/04/2008 a 04/04/2008	14:00:00	1
13347	LUCIANA MACHADO DE MATOS MEDINA	08/04/2008 a 11/04/2008		4
12668	LUCIENY FERREIRA GIRAO	04/04/2008 a 04/04/2008	17:30:00	1
10319	LUIZ GUILHERME TAVARES DO AMARAL	11/04/2008 a 11/04/2008		1
11986	LUIZ OCTAVIO ARRUDA LIMA	02/04/2008 a 09/04/2008		8
10745	MAGALI FAURY DIB	14/04/2008 a 14/04/2008		1
10860	MAGALI OTTONI BARRETO	31/03/2008 a 31/03/2008		1
12063	MARCELO BARBOSA CARLOS	14/04/2008 a 14/04/2008	14:15:00	1
15338	MARCELO BORGES MAXIMO	25/03/2008 a 03/04/2008		10
13649	MARCELO SILVA RIBEIRO	09/04/2008 a 09/04/2008	15:00:00	1
13026	MARCIO MALTA MOTTA	29/04/2008 a 02/05/2008		4
11432	MARCO ANTONIO ALVES DO NASCIMENTO	20/04/2008 a 26/04/2008		7
10405	MARGARIDA MARIA SENA GOMES	29/04/2008 a 30/04/2008		2
13040	MARIA ADRIANA NUNES PESSANHA	28/03/2008 a 26/04/2008		30
10511	MARIA AMELIA OLIVEIRA DA SILVA SANTOS	10/04/2008 a 11/04/2008		2
12786	MARIA CLAUDIA TAVARES DA SILVA	15/04/2008 a 16/04/2008		2
10600	MARIA DE FATIMA DOS SANTOS FREITAS	28/04/2008 a 28/04/2008		1
12279	MARIA DE FATIMA TRINDADE SANTOS	02/04/2008 a 11/04/2008		10
12933	MARIA SILVANA DE QUEIROZ WEAVER	07/04/2008 a 11/04/2008		5
13771	MARIANA DOS SANTOS MELLO	01/04/2008 a 09/04/2008		9
11309	MARIANGELA REBELLO DA SILVA CORDEIRO	14/04/2008 a 14/04/2008		1
11530	MARIE STELLA JEANNINE DE CANENA GORDO	25/03/2008 a 25/03/2008		1
11603	MARILENA DE BODT PEREIRA	17/04/2008 a 17/04/2008	13:10:00	1
12156	MARILIA DOS SANTOS	31/03/2008 a 01/04/2008		2
12043	MARISA VASQUEZ BARROS DA SILVA	04/04/2008 a 04/04/2008		1
11047	MARLENE RANGEL SARDENBERG	31/03/2008 a 29/04/2008		30
11154	MARLIS CRISTINA DE SOUZA	31/03/2008 a 09/04/2008		10
11238	MOISES TOME DE QUEIROZ	04/04/2008 a 17/04/2008		14
12223	MONICA GONCALVES BOGADO DE AZEVEDO	26/03/2008 a 11/04/2008		17
10763	NILCE FAGUNDES DE OLIVEIRA	08/04/2008 a 07/05/2008		30
13919	PATRICIA DE CNOP CARDIM	03/04/2008 a 03/04/2008		1
13053	PATRICIA MADEIRA DA SILVEIRA	29/03/2008 a 17/04/2008		20
12275	PUREZA DE JESUS CARDOSO DE OLIVEIRA	16/04/2008 a 18/04/2008		3
12681	REGINA LUCIA TEIXEIRA MENDES DA FONSECA	09/04/2008 a 11/04/2008		3
13597	RENATA ABREU MARCH	31/03/2008 a 13/04/2008		14
13253	RENATA DE SOUZA BRAZ DO CANTO CYRILLO	10/04/2008 a 11/04/2008		2
13889	RENATA MOLINARI ADEODATO	14/04/2008 a 02/05/2008		19
10949	RENATO PAES	09/04/2008 a 11/04/2008		3
13035	RITA DE CASSIA ABREU IGLEZIAS	14/04/2008 a 14/04/2008		1
13553	ROGERIO DA COSTA PEREIRA	16/04/2008 a 17/04/2008		2
12474	ROSANA CUCINO TINOCO	31/03/2008 a 06/04/2008		7
10653	ROSANA DE ALMEIDA SENRA	22/04/2008 a 25/04/2008		4
12781	ROSEMARY DE SOUZA PEIXOTO COSTA	08/04/2008 a 27/04/2008		20
10371	SERGIO JOSE MOREIRA BRANT	14/04/2008 a 14/04/2008	13:00:00	1
13405	SERGIO RODRIGO PEREIRA DO NASCIMENTO	09/04/2008 a 09/04/2008	12:25:00	1
13880	SHEILA ROSANE LEO DOS SANTOS MARCHETTI	09/04/2008 a 10/04/2008		2

MATRÍCULA	SERVIDOR	PERÍODO	HORAS	DIAS
11293	SHIRLEY ROSE BARBOSA DA SILVA	08/04/2008 a 10/04/2008		3
15117	SILVANA DEFELIPO GOULART BRANDAO	20/03/2008 a 28/04/2008		40
11916	SÍLVIO FRANCISCO DA SILVA	10/04/2008 a 11/04/2008		2
12147	SIMONE MARTINS VALENTE	01/04/2008 a 03/04/2008		3
12810	SOLANGE DOS SANTOS MARTINIANO	29/03/2008 a 01/04/2008		4
11584	SONIA MARIA DA SILVA SAISE	15/04/2008 a 17/04/2008		3
13127	SONIA MARIA DOS SANTOS MOREIRA	03/04/2008 a 04/04/2008		2
11651	SONIA MARIA RIBEIRO TELES	22/04/2008 a 22/04/2008	13:25:00	1
12986	SONIA MARIA TEIXEIRA DOS SANTOS	08/04/2008 a 24/04/2008		17
11292	SUELI DA SILVEIRA ANTUNES	25/04/2008 a 25/04/2008		1
10760	SUELI DOS SANTOS	03/04/2008 a 03/04/2008	14:30:00	1
15361	TANIA CHRISTANI DA SILVA	26/03/2008 a 28/03/2008		3
13893	THAIS CRISTINA SANTOS	16/04/2008 a 16/04/2008		1
15308	VALERIA DA SILVA DRUMMOND	31/03/2008 a 05/05/2008		36
10559	VALERIA RAPAGNA	24/04/2008 a 01/05/2008		8
13054	VANESSA DE SA BENTTENMULLER PEREIRA MELO	03/04/2008 a 05/04/2008		3
11585	VERA LUCIA DE SOUZA MACHADO PEREIRA	27/03/2008 a 31/03/2008		5
11470	VERA WALTER BARBOZA	11/04/2008 a 11/04/2008		1
10882	VIVIANE PEREIRA PORTO	28/03/2008 a 28/03/2008		1
12561	WALMIR FIGUEIREDO DUTRA	14/04/2008 a 18/04/2008		5

2. PRORROGAR licença para tratamento da própria saúde, com base nos arts. 82, 202 e 203 da Lei 8112/90, consoante atestados médicos, aos servidores abaixo relacionados:

MATRÍCULA	SERVIDOR	PERÍODO	HORAS	DIAS
11630	ADRIANA DANTAS COUTINHO	22/04/2008 a 22/04/2008		1
10984	ADRIANE CARDOSO PECANHA	22/04/2008 a 22/04/2008		1
10387	ALEXANDRE DE LIMA NEIVA	31/03/2008 a 03/04/2008		4
13406	ALFREDO TORINO NETO	28/03/2008 a 01/04/2008		5
12466	ANA CRISTINA MENDES GOMES	12/03/2008 a 06/05/2008		56
11579	ANA MARIA SOARES DE OLIVEIRA	02/04/2008 a 16/04/2008		15
11478	ANGELA LUCIA DE OLIVEIRA MANTEL	31/03/2008 a 31/03/2008		1
11680	ANGELICA DE OLIVEIRA MARÇAL	11/04/2008 a 11/04/2008		1
11279	ANTONIO FELIPE COSTA ZACHARIAS	27/03/2008 a 27/03/2008		1
13124	ANTONIO FERNANDO CHAGAS	27/03/2008 a 10/04/2008		15
11891	BERNADETE VIEIRA DE MELLO	01/04/2008 a 01/04/2008		1
11891	BERNADETE VIEIRA DE MELLO	10/04/2008 a 10/04/2008		1
13507	CARLOS ANDRE DE ALMEIDA NUNES	09/04/2008 a 09/04/2008		1
10353	CARLOS ROBERTO RATTES COSTA BEVILACQUA	14/04/2008 a 20/04/2008		7
10353	CARLOS ROBERTO RATTES COSTA BEVILACQUA	24/04/2008 a 26/04/2008		3
12924	CELINA SANTOS DE ALENCAR	04/04/2008 a 13/04/2008		10
12922	CRISTIANE BALTHAZAR DA SILVEIRA SILVA	09/04/2008 a 09/04/2008		1
13081	DAISY GURGEL DO AMARAL RODRIGUES SALLES	25/04/2008 a 25/04/2008		1
11922	DANIELA NOGUEIRA FERREIRA MODESTO	14/04/2008 a 14/04/2008		1
12431	DANIELA NOVAES CAJAZEIRA	07/04/2008 a 14/04/2008		8
12431	DANIELA NOVAES CAJAZEIRA	17/04/2008 a 26/05/2008		40
12584	DAVID SOUSA RABELLO	02/04/2008 a 02/04/2008	13:00:00	1
13166	DEBORA RIBEIRO BRASIL DE LUNA FREIRE	16/04/2008 a 16/05/2008		31
10673	EDELBERTO FERREIRA DE CARVALHO	31/03/2008 a 04/04/2008		5
13735	ELIANE DOS SANTOS BASTOS	31/03/2008 a 14/04/2008		15
13276	ELIANE MARIA TEIXEIRA DA CRUZ SILVA TRISTAO	24/04/2008 a 24/04/2008	15:00:00	1
13276	ELIANE MARIA TEIXEIRA DA CRUZ SILVA TRISTAO	28/04/2008 a 28/04/2008	14:30:00	1
11465	ELIZABETH TELES DA SILVA	03/04/2008 a 04/04/2008		2
13522	FABIANA MUNIZ LIMA	08/04/2008 a 08/04/2008	13:15:00	1
12163	FABIO DO CARMO TAVARES	16/04/2008 a 15/05/2008		30
10616	FATIMA DA SILVA ROZA	31/03/2008 a 06/04/2008		7
12916	FERNANDA FEITOSA ROSAS DOMINGOS	25/04/2008 a 25/04/2008		1
10899	FLAVIA GRUMSER PAIXAO	29/04/2008 a 29/04/2008		1
10747	GELZE SHVARTZ	17/04/2008 a 17/04/2008		1
13725	HELEN DA COSTA PIMENTA GUIMARAES	04/04/2008 a 08/04/2008		5
10401	HELOISA AMARA NASCIMENTO LIMA	15/04/2008 a 18/04/2008		4
12145	ISANETE MARQUES GUEDES	31/03/2008 a 04/04/2008		5
10696	IVANETE FERREIRA DE OLIVEIRA	24/03/2008 a 28/03/2008		5
15114	JADER GOMES DIAS	28/03/2008 a 28/03/2008		1
13492	JOANA DE MONTENEGRO PALMA PARREIRA ROQU	02/04/2008 a 24/04/2008		23
12563	JULIANA VIEIRA ECHEVERRI	07/04/2008 a 11/04/2008		5
12107	KATIA SIMOES LACERDA	11/04/2008 a 18/04/2008		8
10823	LIGIA FORNACIARI XAVIER	16/04/2008 a 16/04/2008		1
10823	LIGIA FORNACIARI XAVIER	25/04/2008 a 25/04/2008		1
10823	LIGIA FORNACIARI XAVIER	29/04/2008 a 02/05/2008		4

MATRÍCULA	SERVIDOR	PERÍODO	HORAS	DIAS
15345	LUCIA ELISA DA CUNHA LUCAS	31/03/2008 a 31/03/2008		1
15345	LUCIA ELISA DA CUNHA LUCAS	07/04/2008 a 08/04/2008		2
10723	LUCIA REGINA DOS SANTOS CARDOSO	15/04/2008 a 15/04/2008	15:00:00	1
12668	LUCIENY FERREIRA GIRAO	10/04/2008 a 10/04/2008	18:00:00	1
10661	LUIS HENRIQUE DA SILVA BRITO	02/04/2008 a 12/05/2008		41
11620	MAGALI DE MATTOS	15/04/2008 a 15/04/2008		1
10860	MAGALI OTTONI BARRETO	09/04/2008 a 09/04/2008		1
11979	MANOEL TIMBO MARTINS FILHO	22/04/2008 a 22/04/2008		1
13897	MANUELA DE NOVOA IMBROISI	09/04/2008 a 09/04/2008		1
12905	MARCIA COELHO WANDERLEY	28/04/2008 a 28/04/2008	13:10:00	1
10643	MARCIA CRISTINA RIBEIRO COSTA MAIA	27/03/2008 a 28/03/2008		2
10943	MARIA APARECIDA QUARESMA	08/04/2008 a 15/04/2008		8
11228	MARIA CRISTINA RIBEIRO DE REZENDE	09/04/2008 a 18/04/2008		10
13813	MARIA DE FATIMA ESTEVES DINIZ	18/04/2008 a 18/04/2008	13:00:00	1
10709	MARIA LISETE AMARAL FERREIRA	17/04/2008 a 17/04/2008		1
12933	MARIA SILVANA DE QUEIROZ WEAVER	14/04/2008 a 17/04/2008		4
12043	MARISA VASQUEZ BARROS DA SILVA	08/04/2008 a 08/04/2008		1
12043	MARISA VASQUEZ BARROS DA SILVA	29/04/2008 a 02/05/2008		4
10451	MEIRE FATIMA RIBEIRO DA SILVA	31/03/2008 a 04/04/2008		5
12524	RAQUEL SOARES	18/04/2008 a 25/04/2008		8
11962	RENATA MIRANDA PIRES BOENTE	04/04/2008 a 04/04/2008		1
11200	RENATA VIANNA DE BARCELLOS BRETAS	10/04/2008 a 10/04/2008		1
11200	RENATA VIANNA DE BARCELLOS BRETAS	14/04/2008 a 14/04/2008		1
10538	ROSELY SCHAFFER	15/04/2008 a 16/04/2008		2
15336	ROSSINERIS DA CUNHA LEITE	09/04/2008 a 10/04/2008		2
13169	SHEILA BRUM FONSECA	10/04/2008 a 10/04/2008	14:00:00	1
11148	SYLVIA AYRES DA SILVA AZEVEDO	07/04/2008 a 13/04/2008		7
15361	TANIA CHRISTANI DA SILVA	14/04/2008 a 18/04/2008		5
11970	VALERIA MARQUES COELHO	03/04/2008 a 03/04/2008		1
10483	WILMA MARIA DO NASCIMENTO	03/04/2008 a 12/04/2008		10
15163	WILMA SILVA SOUTO	09/04/2008 a 18/04/2008		10
11065	ZELINDA MARIA AVELINO DA SILVA	07/04/2008 a 10/04/2008		4

3. PRORROGAR licença para tratamento da própria saúde, com base nos arts. 202, 203 e 204 da Lei 8112/90, consoante atestados médicos, aos servidores abaixo relacionados:

MATRÍCULA	SERVIDOR	PERÍODO	HORAS	DIAS
11952	ADIENE GOMES MENDES	29/04/2008 a 05/05/2008		7
15334	ALDERGAN PACIFICO	21/04/2008 a 23/06/2008		64
11579	ANA MARIA SOARES DE OLIVEIRA	17/04/2008 a 16/05/2008		30
11663	ANDREA PEREIRA DE OLIVEIRA PAURA	01/03/2008 a 31/03/2008		31
10766	ANTONIO CARLOS GUEDES	03/03/2008 a 31/03/2008		29
13124	ANTONIO FERNANDO CHAGAS	11/04/2008 a 25/04/2008		15
13025	BELLINI MARTINS THOME	03/04/2008 a 10/04/2008		8
12864	BIATRICE LEAL FONSECA	29/04/2008 a 28/05/2008		30
11571	CARLOS AUGUSTO PELLEGRINI BARROS	14/03/2008 a 18/03/2008		5
12924	CELINA SANTOS DE ALENCAR	14/04/2008 a 23/04/2008		10
12924	CELINA SANTOS DE ALENCAR	24/04/2008 a 25/05/2008		32
11110	CESAR DA CUNHA SOARES	16/04/2008 a 05/05/2008		20
12150	CESAR GOMES DE OLIVEIRA	25/04/2008 a 29/05/2008		35
12642	CLAUDIA IANNAcca PINTO DA SILVA	16/04/2008 a 18/04/2008		3
11074	CONCEICAO GEORGINA VALENTINI DE SOUZA	15/04/2008 a 18/04/2008		4
10757	CRISTINA MARIA ASSIS DA MATTA XAVIER	05/04/2008 a 11/04/2008		7
13886	DENIS MAIA	01/04/2008 a 06/05/2008		36
10673	EDELBERTO FERREIRA DE CARVALHO	05/04/2008 a 11/04/2008		7
11546	EDISON FIRMO DE CARVALHO	01/03/2008 a 31/03/2008		31
11546	EDISON FIRMO DE CARVALHO	01/04/2008 a 06/04/2008		6
15005	ELENIR DE FREITAS PINHEIRO	18/04/2008 a 05/06/2008		49
13276	ELIANE MARIA TEIXEIRA DA CRUZ SILVA TRISTAO	25/04/2008 a 25/04/2008		1
13276	ELIANE MARIA TEIXEIRA DA CRUZ SILVA TRISTAO	29/04/2008 a 30/04/2008		2
11513	ELIZABETH THOMAZ FERNANDES	15/04/2008 a 14/05/2008		30
10597	ERIBERTO FERREIRA	04/04/2008 a 08/05/2008		35
10253	EVANDRO DE OLIVEIRA PIMENTEL	01/03/2008 a 31/03/2008		31
13522	FABIANA MUNIZ LIMA	09/04/2008 a 10/04/2008		2
13522	FABIANA MUNIZ LIMA	11/04/2008 a 15/04/2008		5
10616	FATIMA DA SILVA ROZA	07/04/2008 a 11/04/2008		5
12860	FELICITA DE MEDEIROS MOREIRA	01/03/2008 a 29/05/2008		90
15333	FERNANDA MATTOS FERNANDES	16/04/2008 a 18/04/2008		3
11196	GILSON FUNDAO	11/04/2008 a 09/05/2008		29
12503	GIZA CARDOSO PEREIRA	06/04/2008 a 13/04/2008		8

MATRÍCULA	SERVIDOR	PERÍODO	HORAS	DIAS
12503	GIZA CARDOSO PEREIRA	14/04/2008 a 25/04/2008		12
10963	GLAUCIA GARCIA DE SOUZA	18/04/2008 a 29/05/2008		42
13401	GRACIELLE LEMA DA SILVA	29/04/2008 a 12/05/2008		14
14017	IGOR MOULIN DE CARVALHO	05/04/2008 a 07/04/2008		3
13289	ISA FURTADO EUDES DE OLIVEIRA	09/04/2008 a 09/04/2008	13:45:00	1
13289	ISA FURTADO EUDES DE OLIVEIRA	10/04/2008 a 11/04/2008		2
11368	JACQUELINE FORTUNATO FARIAS	15/04/2008 a 16/04/2008		2
11568	JAIME IGNACIO FERREIRA JUNIOR	25/04/2008 a 26/05/2008		32
10717	JORGE CARLOS NUNES VIDAL	15/04/2008 a 13/06/2008		60
10212	JORGE LUIZ FLORES DE QUEIROZ	30/04/2008 a 29/05/2008		30
10254	JOSE HENRIQUE MENDONCA SANTOS	07/04/2008 a 20/04/2008		14
10645	JULIA ROSEIRO XAVIER FERREIRA DA SILVA	29/04/2008 a 12/06/2008		45
10219	JUREMA ALVES	03/03/2008 a 31/03/2008		29
12518	LAILA NOLY BARROCAS	30/04/2008 a 06/05/2008		7
10826	LAURA VIEIRA MENDONCA	02/03/2008 a 31/03/2008		30
11431	LIDIA MARIA RIOS MATEUS	17/04/2008 a 13/05/2008		27
12698	LUCELIO ANTONIO DA SILVA	05/04/2008 a 09/05/2008		35
10723	LUCIA REGINA DOS SANTOS CARDOSO	16/04/2008 a 18/04/2008		3
12668	LUCIENY FERREIRA GIRAÓ	11/04/2008 a 11/04/2008		1
11986	LUIZ OCTAVIO ARRUDA LIMA	10/04/2008 a 11/04/2008		2
13303	MARCELO HENRIQUE RUAS GONZALEZ PUGA	29/03/2008 a 04/04/2008		7
12318	MARCIA SALLES DA FONSECA	08/04/2008 a 09/04/2008		2
10765	MARCIO AURELIO FERREIRA DA SILVA	03/04/2008 a 02/05/2008		30
13870	MARCOS MEDRADO SANTANA DA SILVA	07/04/2008 a 08/05/2008		32
10943	MARIA APARECIDA QUARESMA	16/04/2008 a 06/05/2008		21
10834	MARIA CELIA TULER DE OLIVEIRA	02/04/2008 a 06/05/2008		35
12279	MARIA DE FATIMA TRINDADE SANTOS	12/04/2008 a 21/04/2008		10
13771	MARIANA DOS SANTOS MELLO	10/04/2008 a 09/05/2008		30
11603	MARILENA DE BODT PEREIRA	18/04/2008 a 18/04/2008		1
13085	MARTA MESSINA SANTUZZI	03/04/2008 a 16/05/2008		44
10451	MEIRE FATIMA RIBEIRO DA SILVA	05/04/2008 a 09/04/2008		5
10317	NORIE MARIA RODRIGUES FREITAS DOS SANTOS	05/04/2008 a 11/04/2008		7
12451	ORLANDO JOSE CIRNE JUNIOR	14/03/2008 a 18/03/2008		5
10567	PAULA RITA MESQUITA DE CARVALHO	01/03/2008 a 31/03/2008		31
10364	ROBERTO RIBEIRO DO AMARAL	14/04/2008 a 28/04/2008		15
10364	ROBERTO RIBEIRO DO AMARAL	29/04/2008 a 03/06/2008		36
13359	RODRIGO DE MELO SANTOS	12/03/2008 a 13/05/2008		63
11514	ROGERIO DALTRO DE SOUZA	01/03/2008 a 31/03/2008		31
10714	ROGERIO RAPOZO DOS SANTOS	01/03/2008 a 31/03/2008		31
12103	ROSELY SIMON SCHAEFER	12/02/2008 a 11/05/2008		90
11436	SILVANA ALVES DE PINHO COSTA MARQUES	29/04/2008 a 12/05/2008		14
12011	SILVANA CARDOSO VIEIRA COUTO	29/03/2008 a 31/03/2008		3
15117	SILVANA DEFELIPO GOULART BRANDAO	29/04/2008 a 06/05/2008		8
15300	SILVIA REGINA CALAZANS DE SOUZA	09/04/2008 a 08/05/2008		30
11916	SILVIO FRANCISCO DA SILVA	12/04/2008 a 23/04/2008		12
11651	SONIA MARIA RIBEIRO TELES	23/04/2008 a 29/04/2008		7
12986	SONIA MARIA TEIXEIRA DOS SANTOS	25/04/2008 a 10/05/2008		16
15204	SUZANA DE FATIMA VIANNA DE LIMA	26/03/2008 a 25/04/2008		31
15204	SUZANA DE FATIMA VIANNA DE LIMA	26/04/2008 a 25/05/2008		30
13054	VANESSA DE SA BENTTENMULLER PEREIRA MELO	06/04/2008 a 09/04/2008		4
10669	VITORIA MARIA SILVA WANDERLEY	29/03/2008 a 02/04/2008		5

4. CONCEDER licença por motivo de doença em pessoa da família, com base no art. 81, I, parágrafo 1º c/c art. 83, parágrafo 1º e 2º ambos da Lei 8112/90, consoante atestados médicos, aos servidores abaixo relacionados:

MATRÍCULA	SERVIDOR	PERÍODO	HORAS	DIAS
12528	ADRIANA CORDEIRO GOMES DA SILVA CAMPOS	07/04/2008 a 07/04/2008		1
10387	ALEXANDRE DE LIMA NEIVA	10/04/2008 a 10/04/2008		1
10540	ANA CLECIA VIEIRA SANTOS	26/03/2008 a 04/04/2008		10
11656	ANGELA DE CARVALHO LACERDA	22/04/2008 a 22/04/2008		1
11912	ANISIA MARIA POUDEL DA SILVA	11/04/2008 a 11/04/2008		1
13247	CARLA DA COSTA SOUZA DE CARVALHO	10/04/2008 a 10/04/2008		1
11562	CESAR AUGUSTO DOS REIS	08/04/2008 a 10/04/2008		3
12804	CHRISTIANE SILVA DE CASTRO SOUSA	31/03/2008 a 31/03/2008		1
13387	CLAUDIA CINTRA BIANCO	22/04/2008 a 22/04/2008		1
10679	CLAUDIA DE CASTRO AMORIM	22/04/2008 a 22/04/2008		1
12953	CLAUDIA OLIVEIRA FERNANDES PESSOA DOS SAN	31/03/2008 a 31/03/2008		1
11024	DENISE GALVAO DE ALBUQUERQUE MERGENER	15/04/2008 a 15/04/2008		1
12575	FATIMA LEONOR PATRICIO	15/04/2008 a 15/04/2008		1
11123	JAMILE MEIHOUB BERLANDI	01/04/2008 a 18/04/2008		18

MATRÍCULA	SERVIDOR	PERÍODO	HORAS	DIAS
13770	LUCIANA GUIMARAES MONTEIRO	14/04/2008 a 14/04/2008		1
10860	MAGALI OTTONI BARRETO	17/04/2008 a 17/04/2008		1
12156	MARILIA DOS SANTOS	27/03/2008 a 28/03/2008		2
11334	NANCI NUNES DA SILVA	15/04/2008 a 19/05/2008		35
13110	ROGERIA GONCALVES GUZZO ALVES PARREIRA	14/04/2008 a 17/04/2008		4
13964	SAMANTHA JULIA FERNANDES	15/04/2008 a 15/04/2008		1
11544	SILVIA SCHIAVINI NICOLA	16/04/2008 a 16/04/2008		1
15361	TANIA CHRISTANI DA SILVA	11/04/2008 a 11/04/2008		1
11375	TANIA MARIA CAETANO RAMOS	24/03/2008 a 01/04/2008		9
11970	VALERIA MARQUES COELHO	10/04/2008 a 11/04/2008		2
13181	VANESSA DOS SANTOS ALVES	27/02/2008 a 27/02/2008		1
11065	ZELINDA MARIA AVELINO DA SILVA	28/03/2008 a 04/04/2008		8

5. PRORROGAR licença por motivo de doença em pessoa da família, com base nos arts. 81, I, parágrafo 1º, 82 e 83, parágrafo 1º e 2º da Lei 8112/90, consoante atestados médicos, aos servidores abaixo relacionados:

MATRÍCULA	SERVIDOR	PERÍODO	HORAS	DIAS
12953	CLAUDIA OLIVEIRA FERNANDES PESSOA DOS SAN	17/04/2008 a 17/04/2008		1
12146	FLAVIO VASCONCELLOS NOGUEIRA	03/04/2008 a 04/04/2008		2
11962	RENATA MIRANDA PIRES BOENTE	11/04/2008 a 16/04/2008		6
13366	VALERIA FARIA DOS SANTOS HILARIO	26/03/2008 a 26/03/2008		1

6. PRORROGAR licença por motivo de doença em pessoa da família, com base nos arts. 81, I, parágrafo 1º e 83, parágrafo 1º e 2º e 204 da Lei 8112/90, consoante atestados médicos, aos servidores abaixo relacionados:

MATRÍCULA	SERVIDOR	PERÍODO	HORAS	DIAS
13708	CELINA MARIA DE SOUZA MOTA	28/03/2008 a 28/03/2008		1

7. PRORROGAR licença por acidente em serviço, com base nos arts. 204, 211 e 214 da Lei 8112/90, consoante a atestados médicos, aos servidores abaixo relacionados:

MATRÍCULA	SERVIDOR	PERÍODO	HORAS	DIAS
11408	HUGO JOVINIANO DA SILVA FLORES	01/02/2008 a 31/03/2008		60

8. CONCEDER licença à gestante, nos termos do art. 207, parágrafo 1º da Lei 8112/90, consoante atestados médicos, às servidoras abaixo relacionadas:

MATRÍCULA	SERVIDOR	PERÍODO	HORAS	DIAS
11980	ADRIANA LADEIRA DA CUNHA	05/04/2008 a 02/08/2008		120
13932	ALINE SCHAFER CAVALCANTE	10/04/2008 a 07/08/2008		120
11407	ANDREIA ALVARENGA DE MOURA MENESES CAET	24/03/2008 a 21/07/2008		120
13735	ELIANE DOS SANTOS BASTOS	15/04/2008 a 12/08/2008		120
11154	MARLIS CRISTINA DE SOUZA	10/04/2008 a 07/08/2008		120
12011	SILVANA CARDOSO VIEIRA COUTO	01/04/2008 a 29/07/2008		120
12810	SOLANGE DOS SANTOS MARTINIANO	02/04/2008 a 30/07/2008		120

CUMRA-SE. REGISTRE-SE. PUBLIQUE-SE.
REGINA HELENA MOREIRA FARIA
DIRETORA DA SUBSECRETARIA DE RECURSOS HUMANOS
PORT. Nº 571 - SG DE 17/10/2003

A DIRETORA DA SUBSECRETARIA DE RECURSOS HUMANOS DA JUSTIÇA FEDERAL DE 1ª INSTÂNCIA - SEÇÃO JUDICIÁRIA DO RIO DE JANEIRO, usando a competência que lhe foi delegada pela Portaria Nº RJ-PGD-2008/00018, de 14 de março de 2008, **RESOLVE**:

PORTARIA Nº 458 DE 13 DE MAIO DE 2008

DISPENSAR a servidora ANDREA QUEIROZ DE JESUS, Técnico Judiciário, Área Administrativa, NI-C-15, matrícula nº 10.459, da função comissionada de Supervisor de Processamentos Diversos (FC 05) da 4ª Vara Federal de Niterói, a partir da publicação desta portaria.

DISPENSAR a servidora GABRIELE NUNES DE AZEREDO AREAS, Analista Judiciário, Área Judiciária, NS-B-10, matrícula nº 12.159, da função comissionada de Assistente IV do Juiz Substituto (FC 04) da 4ª Vara Federal de Niterói, a partir da publicação desta portaria.

PORTARIA Nº 459 DE 13 DE MAIO DE 2008

DESIGNAR a servidora ANDREA QUEIROZ DE JESUS, Técnico Judiciário, Área Administrativa, NI-C-15, matrícula nº 10.459, para exercer a função comissionada de Assistente IV do Juiz Substituto (FC 04) da 4ª Vara Federal de Niterói, a partir da publicação desta portaria.

DESIGNAR a servidora GABRIELE NUNES DE AZEREDO AREAS, Analista Judiciário, Área Judiciária, NS-B-10, matrícula nº 12.159, para exercer a função comissionada de Supervisor de Processamentos Diversos (FC 05) da 4ª Vara Federal de Niterói, a partir da publicação desta portaria.

PUBLIQUE-SE.REGISTRE-SE.CUMPRASE.
REGINA HELENA MOREIRA FARIA
DIRETORA DA SUBSECRETARIA DE RECURSOS HUMANOS

PROCESSOS

LICENÇA-ADOTANTE

Processo nº 0092/2001-SRH

CLAUDIA GONCALVES BLOIS

Processo deferido.

Período compreendido entre 11/03/2008 e 09/04/2008

AVERBAÇÃO DE TEMPO DE SERVIÇO/CONTRIBUIÇÃO

Processo n.º 048/1991 - SRH

IARI FERREIRA DA SILVA

Averbado, para fins de aposentadoria, o tempo de contribuição para o Regime Geral de Previdência Social, referente aos períodos compreendidos entre 01.12.1968 e 30.06.1971, 20.10.1971 a 03.04.1973, 16.06.1973 a 14.07.1975, 07.08.1975 a 01.10.1975, 02.10.1975 a 05.03.1981, 25.05.1981 a 02.06.1981, 09.07.1981 a 01.10.1981, 04.01.1982 a 04.08.1983, 04.10.1983 08.05.1985, 10.06.1985 a 21.03.1986 e entre 01.07.1986 a 28.02.1987, totalizando 6.051 dias, ou seja, 16 (dezesesseis) anos, 07 (sete) meses e 01 (um) dia, nos termos da Lei n.º 1.711/52, legislação complementar c/c a Resolução n.º 260/2002 do Conselho da Justiça Federal.

Processo n.º 0056/2000 - SRH

GILSON GOMES DE ALBUQUERQUE

Averbados os seguintes tempos de serviço: Ministério da Guerra – para fins de aposentadoria, disponibilidade e adicional por tempo de serviço, no período compreendido entre 15.01.1963 e 12.12.1963, totalizando 327 dias, ou seja, 10 (dez) meses e 27 (vinte e sete) dias, com fulcro no art. 100, da Lei n.º 8112/90 c/c a Resolução n.º 260/2002 do Conselho da Justiça Federal; Instituto Brasileiro de Geografia e Estatística – para fins de aposentadoria, disponibilidade e adicional por tempo de serviço, no período compreendido entre 01.08.1972 e 30.08.1973, totalizando 395 dias, ou seja, 01 (um) ano e 01 (um) mês, com fulcro no art. 100, da Lei n.º 8112/90 c/c a Resolução n.º 260/2002 do Conselho da Justiça Federal; Empresa Brasileira de Telecomunicações S.A. (Embratel) – para fins de adicional por tempo de serviço, no período compreendido entre 20.09.1974 e 05.11.1976, totalizando 751 dias, ou seja, 02 (dois) anos e 21 (vinte e um) dias, nos termos da Resolução nº 360/2004, do Conselho da Justiça Federal, mantendo-se o total de 02 (dois) anos, 01 (um) mês e 16 (dezesesseis) dias para fins de aposentadoria e disponibilidade; Empresa Brasileira de Infra-Estrutura Aeroportuária (Infraero) – para fins de adicional por tempo de serviço, no período compreendido entre 16.11.1976 e 01.03.1989, totalizando 4.486 dias, ou seja, 12 (doze) anos, 03 (três) meses e 16 (dezesesseis) dias, nos termos da Resolução nº 360/2004, do Conselho da Justiça Federal, mantendo-se o mesmo total, também para fins de aposentadoria e disponibilidade.

Processo n.º 290/90

MARIA JOSÉ DA CUNHA

Retificada a averbação de tempo de serviço para que passe a constar o total de 4.091 dias, ou seja, 11 (onze) anos, 02 (dois) meses e 16 (dezesesseis) dias, relativo ao tempo de serviço prestado em atividades vinculadas ao Regime Geral de Previdência Social, nos períodos compreendidos entre 01.04.1975 e 30.06.1976; 01.10.1976 e 30.05.1985;

e entre 01.06.1986 e 16.09.1987, para fins de aposentadoria, nos termos da Lei n.º 1.711/52, legislação complementar c/c a Resolução n.º 260/2002 do Conselho da Justiça Federal.

Processo n.º 0099/2008-SRH

PAULO CÉSAR NASCIMENTO DE LIRA

Averbado com fulcro no art. 100 da Lei n.º 8112/90 c/c a Resolução n.º 260/2002, do Conselho da Justiça Federal, da seguinte forma:

- para fins de aposentadoria e disponibilidade, o total de 6.588 dias, ou seja, 18 (dezoito) anos e 18 (dezoito) dias, referente ao período compreendido entre 05.02.1990 e 18.02.2008;
- para fins de licença para capacitação, o total de 2.935 dias, ou seja, 08 (oito) anos e 15 (quinze) dias, referente ao período compreendido entre 06.02.2000 a 18.02.2008; e
- para fins de adicional por tempo de serviço, o total de 3.319 dias, ou seja, 09 (nove) anos, 01 (um) mês e 04 (quatro) dias, referente ao período compreendido entre 05.02.1990 e 08.03.1999.

Processo nº 2032/2004 – SRH

SONIA MARIA DOS SANTOS MOREIRA

Averbados os seguintes tempos de serviço:

- Regime Geral de Previdência Social: aposentadoria e disponibilidade, o tempo de serviço prestado nos períodos compreendidos entre 02.05.1980 e 12.12.1980 e entre 01.03.1981 e 30.11.1982, totalizando 861 dias, ou seja, 02 (dois) anos, 04 (quatro) meses e 11 (onze) dias, nos termos do art. 103, inciso V, da Lei nº 8.112/90 c/c Resolução n.º 260/2002, do Conselho da Justiça Federal;
- Ministério da Saúde: aposentadoria e disponibilidade, o período compreendido entre 01.12.1982 e 14.04.2003, totalizando 7.439 dias, ou seja, 20 (vinte) anos, 04 (quatro) meses e 19 (dezenove) dias; licença-prêmio por assiduidade, no período compreendido entre 01.12.1982 e 27.11.1992, totalizando 3.650 dias, ou seja, 10 (dez) anos, cabendo observar que já houve fruição de 04 meses, restando a fruição de 02 meses; adicional por tempo de serviço, no período compreendido entre 01.12.1982 e 08.03.1999, totalizando 5.942 dias, ou seja, 16 (dezesseis) anos, 03 (três) meses e 12 (doze) dias, com fulcro no art.100, da Lei nº 8.112/90 c/c Resolução nº 260/2002, do Conselho da Justiça.

Processo n.º 1023/2007 - SRH

CARLOS ANDRÉ DE ALMEIDA NUNES

Averbado, para fins de aposentadoria e disponibilidade, o tempo de contribuição individual para o Regime Geral da Previdência Social, no período compreendido entre 01.08.1994 e 10.09.1998, totalizando 1.500 dias, ou seja, 04 (quatro) anos, 01 (um) mês e 10 dias; o tempo de serviço prestado à Secretaria de Estado de Trabalho, no período compreendido entre 11.09.1998 e 14.09.1999, totalizando 369 dias, ou seja, 01 (um) ano e 04 (quatro) dias; bem como o tempo de serviço público estadual prestado à Corregedoria Geral da Justiça do Estado do Rio de Janeiro, no período compreendido entre 16.09.1999 e 19.05.2005, totalizando 2.073 dias, ou seja, 05 (cinco) anos, 08 (oito) meses e 08 (oito) dias, com base no art. 103, incisos I e V, da Lei n.º 8112/90 c/c Resolução n.º 260/2002, do Conselho da Justiça Federal.

Processo n.º 1703/98 - SRH

JOLINDO PEREIRA DE AGUIAR

Averbado, para fins de aposentadoria, disponibilidade e adicional por tempo de serviço, o tempo de serviço público municipal prestado à Prefeitura Municipal de Vitória, no período compreendido entre 03.11.1980 e 28.12.1989, totalizando 2.749 dias, ou seja, 07 (sete) anos, 06 (seis) meses e 14 (quatorze) dias, descontando-se 03 meses e 08 dias de faltas e 01 ano, 04 meses e 07 dias de licença sem vencimentos ocorridas no período, com base na Lei n.º 1.711/52 e legislação complementar, c/c a Resolução n.º 260/2002 do Conselho da Justiça Federal, devendo ser observada a prescrição quinquenal, conforme disposto na referida Resolução.

Processo n.º 052/91

JOSÉ MARTINS

Passe a constar o total de 383 dias, ou seja, 01 (um) ano e 18 (dezoito) dias, relativo ao tempo de serviço militar prestado ao Ministério da Aeronáutica, no período compreendido entre 14.01.1974 e 31.01.1975, para fins de aposentadoria, disponibilidade e adicional por tempo de serviço, bem como o total de 2.584 dias, ou seja, 07 (sete)

anos e 29 (vinte e nove) dias, relativo ao tempo de serviço prestado em atividades vinculadas ao Regime Geral de Previdência Social, nos períodos compreendidos entre 17.03.1975 e 15.07.1977, 01.09.1977 e 17.10.1977, 26.12.1977 e 30.05.1978, 17.07.1978 e 01.05.1979, 11.09.1979 e 26.11.1980, 01.02.1981 e 23.06.1982 e entre 02.07.1984 e 15.04.1985, para fins de aposentadoria, nos termos da Lei n.º 1.711/52, legislação complementar c/c a Resolução n.º 260/2002 do Conselho da Justiça Federal.

Processo n.º 491/94

KÁTIA ROSA MOREIRA SILVA

Retificada a averbação para que o tempo de serviço prestado em atividades vinculadas ao Regime Geral de Previdência Social, nos períodos compreendidos entre 13.09.1972 e 11.02.1974 e entre 01.03.1974 e 30.10.1979, no total de 2.578 dias, ou seja, 07 anos e 23 dias, seja considerado para fins de aposentadoria, nos termos da Lei n.º 1.711/52, legislação complementar c/c a Resolução n.º 260/2002 do Conselho da Justiça Federal.

AUSÊNCIA AO SERVIÇO EM RAZÃO DE CASAMENTO

Processo n.º 0116/2008 - SRH

VERÔNICA MORSCH MAZZONI OLIVEIRA

Processo deferido.

Período compreendido entre 16.02.2008 e 23.02.2008

Processo n.º 0115/2008 - SRH

DANIEL MATTOS MARCOLINO

Processo deferido.

Período compreendido entre 24.02.2008 e 02.03.2008

Processo n.º 0165/2008 - SRH

VINICIUS SCHIAVINI DE OLIVEIRA

Processo deferido.

Período compreendido entre 06.03.2008 e 13.03.2008

Processo n.º 0164/2008 - SRH

MARISE MEISTER SCHIAVINI

Processo deferido.

Período compreendido entre 06.03.2008 e 13.03.2008

Processo n.º 0173/2008 - SRH

MARCELO DUMAR MOLINA

Processo deferido.

Período compreendido entre 15.12.2007 e 19.12.2007

Processo n.º 0219/2008 - SRH

ANDRÉ LUÍS SOUSA DA SILVA

Processo deferido.

Período compreendido entre 04.04.2008 e 11.04.2008

Processo n.º 0242/2008 - SRH

MARIA CLAUDIA DE OLIVEIRA

Processo deferido.

Período compreendido entre 25.04.2008 e 02.05.2008

Processo n.º 0187/2008 - SRH

PAULO ROBERTO VIANA LUCAS FILHO

Processo deferido.

Período compreendido entre 29.02.2008 e 07.03.2008

Processo n.º 0228/2008 - SRH

ALVARO GAMA FURTADO

Processo deferido.

Período compreendido entre 13.03.2008 e 20.03.2008

AUSÊNCIA AO SERVIÇO PARA DOAÇÃO DE SANGUE

Processo n.º 0177/2008 - SRH
MARIA CLAUDIA SOTTO-MAIOR
Processo deferido.
Ausência no dia 27.03.2008

Processo n.º 0749/2007 - SRH
LUCIA ANDRÉA FIGUEIREDO ARAUJO
Processo deferido.
Ausência no dia 12.02.2008

Processo n.º 0217/2008 - SRH
MARCELO COSTA NERES
Processo deferido.
Ausência no dia 31.03.2008

AUXÍLIO- NATALIDADE

Processo n.º 0154/2008 – SRH
ROBERTA CHRISTINA MENDES DE FIGUEIREDO
Processo deferido.

Processo n.º 0152/2008 - SRH
VANUSA LINS DE MELLO
Processo deferido.

HORÁRIO ESPECIAL

Processo n.º 0846/2006 - SRH
ANA PAULA MENDES DE SOUZA SANTIAGO
Processo deferido.

Processo n.º 0307/2002 - SRH
DERNILSON MESQUITA DA SILVA
Processo deferido.

Processo n.º 0158/2002 - SRH
JORGE ARAUJO KOLIREN
Processo deferido.

AJUDA DE CUSTO

Processo n.º 0120/2008 - SRH
DEISE DA SILVA LEAL TEIXEIRA
Processo deferido.

Processo n.º 0219/2001 - SRH
JORDANO ANHEZINI SANSONI
Processo deferido.

INCLUSÃO DE DEPENDENTES PARA DEDUÇÃO DO I.R. NA FONTE

Processo n.º 1424/98 - SRH
SILVIA SCHIAVINI NICOLA
Processo deferido.

Processo n.º 0068/2008 - SRH
CLAUDIA OLIVEIRA DOS SANTOS TORRES
Processo deferido.

Processo n.º 0160/2006 - SRH
MARCUS NERY MAGALHÃES DO VABO
Processo deferido.

Processo n.º 2435/2005 - SRH
VALÉRIA CARVALHO LOMBARDI SARMENTO
Processo deferido.

Processo n.º 0976/2007 - SRH
FERNANDO MARTINS DA SILVA
Processo deferido.

Processo n.º 0048/2008 - SRH
MÁRCIA CRISTINA DE JESUS TEIXEIRA BALONECKER
Processo deferido.

Processo n.º 2219/2002 - SRH
MARINA DE PINHO E SOUZA OLIVEIRA
Processo de exclusão deferido.

Processo n.º 0115/1999 - SRH
CLAUDIO BATISTA DOS SANTOS
Processo deferido.

Processo n.º 0111/2005 - SRH
RÔMULO XAVIER PEREIRA
Processo deferido.

Processo n.º 0174/2008 - SRH
JORGE ARAUJO KOLIREN
Processo deferido.

Processo n.º 1726/99 - SRH
MARIA CRISTINA BRAZ PINTO
Processo de exclusão deferido.

Processo n.º 1340/2001 – SRH
CESAR GOMES DE OLIVEIRA
Processo de exclusão deferido.

Processo n.º 0151/2008 - SRH
CARLOS MOACIR PINHEIRO DA SILVA
Processo deferido.

Processo n.º 0161/2008 - SRH
ROSANA CRISTINA SALVADOR FRANÇA LOPES
Processo deferido.

Processo n.º 0161/2008 - SRH
CONSTANÇA REGINA PORTELLA DE ALMEIDA
Processo deferido.

Processo n.º 1340/2001 - SRH
CESAR GOMES DE OLIVEIRA
Processo de exclusão deferido.

Processo n.º 0225/2008 - SRH
ADRIANA LADEIRA DA CUNHA
Processo deferido.

Processo n.º 0172/2008 - SRH
ANGELO MARCIO NUNES DA SILVA
Processo deferido.

AUSÊNCIA AO SERVIÇO EM RAZÃO DE FALECIMENTO EM FAMÍLIA

Processo n.º 0155/2008 - SRH
PAULO ROBERTO EVARISTO
Processo deferido.
Período compreendido entre 09/03/2008 e 16/03/2008

Processo n.º 0142/2008 - SRH
EDUARDO CAMPOS DE OLIVEIRA
Processo deferido.
Período compreendido entre 06/03/2008 e 13/03/2008

Processo n.º 0144/2008 - SRH
JUREMA AZUOS MARINI
Processo deferido.
Período compreendido entre 13.02.2008 e 20.02.2008

Processo n.º 0065/2008 - SRH
SHIRLEI SALES DA SILVA
Processo deferido.
Período compreendido entre 27.01.2008 e 03.02.2008

Processo n.º 0095/2008 - SRH
MARCOS AURÉLIO DE VASCONCELOS
Processo deferido.
Período compreendido entre 09.02.2008 a 16.02.2008

Processo n.º 0182/2008 - SRH
SYLVIA AYRES DA SILVA AZEVEDO
Processo deferido.
Período compreendido entre 30.03.2008 e 06.04.2008

Processo n.º 0216/2008 - SRH
ADIENE GOMES MENDES
Processo deferido.
Período compreendido entre 19.03.2008 e 26.03.2008

CONSIGNAÇÃO DE ALUGUEL EM FOLHA DE PAGAMENTO

Processo n.º 0123/2008 - SRH
SERGIO CARDOSO DE OLIVEIRA
Processo deferido.

Processo n.º 0335/2001 - SRH
ALMIR DA SILVA RIBEIRO
Processo deferido.

Processo n.º 0404/2006 - SRH
JOCENI DE OLIVEIRA LIMA DA COSTA
Processo deferido.

Processo n.º 0417/2003 - SRH
MARCELO ROCHA BITTENCOURT
Processo deferido.

SUBSEÇÕES JUDICIÁRIAS

RESENDE

O JUIZ FEDERAL – DIRETOR DA SUBSEÇÃO JUDICIÁRIA DE RESENDE - SEÇÃO JUDICIÁRIA DO RIO DE JANEIRO, no uso da competência que lhe foi delegada pela Portaria nº 74 - GDF, de 23.11.2006, tendo em vista o disposto no Ofício nº RJ-OFI-2008/05119 do Exmº. Sr. Juiz Federal da Diretoria da Subseção Judiciária de Resende, **RESOLVE**:

PORTARIA Nº 001 DE 06 DE MAIO DE 2008

REMOVER o servidor GERALDO ALVES DA SILVA JUNIOR, Técnico Judiciário, Área Administrativa, NI-A-2, matrícula nº 13.881, da Diretoria da Subseção Judiciária de Resende - DIR-RE para a Coordenadoria de Controle de Mandados - CCOM, no período de 18.06.2008 a 27.06.2008.

CUMRA-SE. REGISTRE-SE. PUBLIQUE-SE.
PAULO PEREIRA LEITE FILHO
JUIZ FEDERAL DIRETOR DA SUBSEÇÃO JUDICIÁRIA DE RESENDE

TABELA DE TEMPORALIDADE

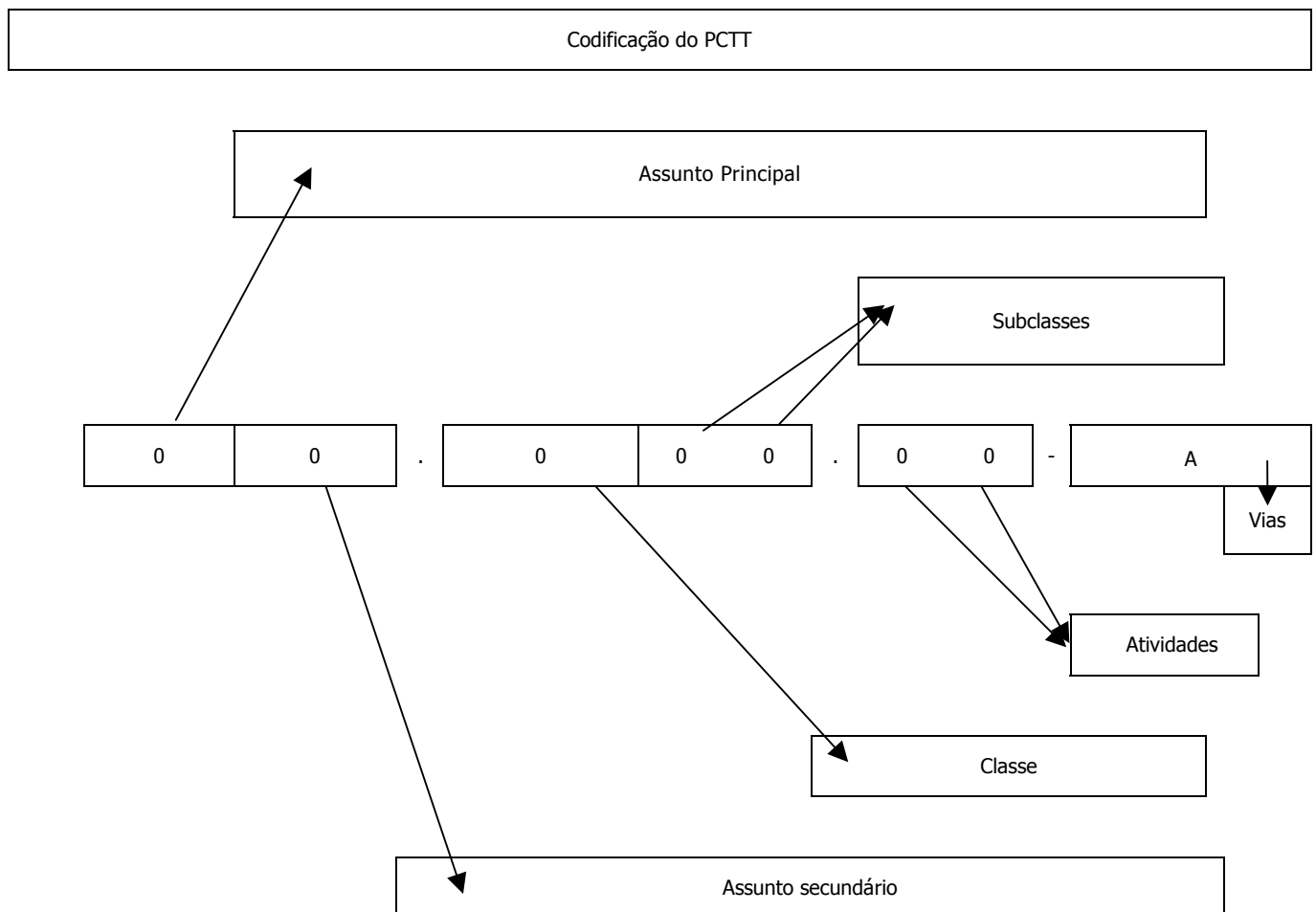

PLANO DE CLASSIFICAÇÃO E TABELA DE TEMPORALIDADE DA										
DOCUMENTAÇÃO DA ADMINISTRAÇÃO JUDICIÁRIA FEDERAL										
Classif.	Assunto	Classe	Subclasse	Atividades	Nº Vias	Destino	Arquivo Corrente	Atualização : Outubro/2007		
								Arquivo Intermediário	Destinação Final	Observações
00.000.00	ADMINISTRAÇÃO JUDICIÁRIA									
01.000.00	MODERNIZAÇÃO ADMINISTRATIVA									
01.000.01-A				Projetos, estudos, planejamento estratégico, constituição de comissões e similares	1	Dossiê	3 anos	10 anos	Eliminação	Deverá ser gerado um processo. Os projetos APROVADOS serão de Guarda Permanente.
01.000.01-B					2	Setor Competente	2 anos		Eliminação	
01.000.01-C					3	Unidade Geradora	2 anos		Eliminação	
01.000.02-A				Criação, alteração e extinção de formulários	1	Setor Competente	1 ano	2 anos	Eliminação	Pode ser gerado um processo.
01.000.02-B					2	Unidade Geradora	2 anos		Eliminação	
01.000.03-A				Catálogo de formulários e impressos	1	Unidade Geradora	Até a atualização		Eliminação	Um exemplar deve ter guarda permanente.
01.000.03-B					2	Setores / Interessados	Até a atualização		Eliminação	
01.000.04-A				Processo de estudo e projeto organizacional, alteração da estrutura organizacional, tratar de quadro de pessoal, de funções, otimizar métodos e procedimentos, etc.	1	Processo	3 anos	5 anos	Guarda Permanente	
01.000.05-A				Descrição das competências das unidades administrativas.	1	Arquivo Permanente			Guarda Permanente	
01.000.05-B					2	Unidade Geradora	Vigência		Eliminação	
01.000.05-C					3+	Setores / Interessados	Vigência		Eliminação	
02.000.00	PLANEJAMENTO DE TRABALHO									
02.000.01-A				Cronograma de atividades para prever e controlar atividades	1	Unidade Geradora	2 anos		Eliminação	Dados transferidos para a estatística.
02.000.01-B					2	Setor Competente	1 ano		Eliminação	
02.000.02-A				Planejamento, organização e controle das atividades	1	Arquivo Permanente			Guarda Permanente	
02.000.02-B					2	Unidade Geradora	2 anos		Eliminação	
02.000.02-C					3+	Setores / Interessados	2 anos		Eliminação	
03.000.00	RELATO DE ATIVIDADES									
03.000.01-A				Estatística para subsidiar a elaboração de relatórios de atividades	1	Unidade Geradora	2 anos	3 anos	Eliminação	Dados transferidos para o relatório. Pode ser classificado pelo assunto pertinente.
03.000.02-A				Relatório Anual de Atividades	1	Arquivo Permanente			Guarda Permanente	
03.000.02-B					2	Unidade Geradora	5 anos		Eliminação	

03.000.02-C				3+	Setores / Interessados	2 anos		Eliminação	
03.000.03-A			Relatório Periódico de Atividades	1	Unidade Geradora	3 anos		Eliminação	Dados transferidos para o Relatório Anual.
03.000.03-B				2+	Setores / Interessados	1 ano		Eliminação	
04.000.00	ACORDOS, AJUSTES, CONTRATOS, CONVÊNIOS								Súmula 194 do STJ.
04.000.01-A			Alteração / renegociação de cláusulas contratuais	1	Unidade Geradora	2 anos		Eliminação	
04.000.01-B				2	Processo	Prazo do processo			
04.100.00	ELABORAÇÃO DE INSTRUMENTOS								
04.100.01-A			Garantias contratuais (Apólice de seguros, etc)	1	Unidade Geradora	2 anos		Eliminação	
04.100.01-B				2	Processo	Prazo do processo			
04.100.01-C				3	Executor				
04.100.02-A			Extratos de instrumentos contratuais	1	Processo	Prazo do processo			
04.100.03-A			Multas de contratos e cartas-contrato	1	Processo	Prazo do processo			
04.100.03-B				2	Unidade Geradora	2 anos		Eliminação	
04.100.04-A			Recibo de garantias contratuais	1	Empresa				
04.100.04-B				2	Processo	Prazo do processo			
04.100.04-C				3	Setor competente	Validade contrato		Eliminação	
04.100.04-D				4	Unidade Geradora	Validade contrato		Eliminação	
04.100.05-A			Solicitação de garantias contratuais	1	Empresa				
04.100.05-B				2	Processo	Prazo do processo			
04.100.05-C				3	Unidade Geradora	2 anos		Eliminação	
04.100.06-A			Termo de Cooperação	1	Arquivo Permanente			Guarda Permanente	Pode ser classificado pelo assunto pertinente.
04.100.06-B				2	Empresa				
04.100.06-C				3	Processo	Prazo do processo			
04.100.06-D				4	Unidade Geradora	5 anos		Eliminação	
04.100.06-E				5+	Setores / Interessados	2 anos		Eliminação	
04.100.07-A			Contrato para determinar critérios e obrigações nos contratos de compras e de serviços	1	Arquivo Permanente			Guarda Permanente	Pode ser classificado pelo assunto pertinente.
04.100.07-B				2	Empresa				
04.100.07-C				3	Processo	Prazo do processo			
04.100.07-D				4	Unidade Geradora	5 anos		Eliminação	
04.100.07-E				5+	Setores / Interessados	2 anos		Eliminação	
04.100.08-A			Convênio	1	Arquivo Permanente			Guarda Permanente	Pode ser classificado pelo assunto pertinente.
04.100.08-B				2	Empresa				
04.100.08-C				3	Processo	Prazo do processo			

04.100.08-D				4	Unidade Geradora	5 anos		Eliminação	
04.100.08-E				5+	Setores / Interessados	2 anos		Eliminação	
04.100.09-A			Termo aditivo	1	Arquivo Permanente			Guarda Permanente	Pode ser classificado pelo assunto pertinente.
04.100.09-B				2	Empresa				
04.100.09-C				3	Processo	Prazo do processo			
04.100.09-D				4	Unidade Geradora	5 anos		Eliminação	
04.100.09-E				5+	Setores / Interessados	2 anos		Eliminação	
04.100.10-A			Parecer Técnico sobre as contas.	1	Processo	Prazo do processo			
04.100.10-B				2	Unidade Geradora	Julg. TCU	6 anos	Guarda Permanente	
04.200.00	ACOMPANHAMENTO DE INSTRUMENTOS								
04.200.01-A			Acompanhamento contratual (Procedimentos diversos pertinentes à execução do contrato - assinatura, informação, solicitação, etc.)	1	Processo	Prazo do processo			
04.200.01-B				2	Unidade Geradora	1 ano		Eliminação	
04.200.01-C				3+	Setores / Interessados	2 anos		Eliminação	
04.200.02-A			Análise e conferência de documento de cobrança.	1	Processo	Prazo do processo			
04.200.02-B				2	Unidade Geradora	2 anos		Eliminação	
04.200.03-A			Planilha de reajuste de preço	1	Processo	Prazo do processo			
04.200.03-B				2	Unidade Geradora	2 anos		Eliminação	
04.200.04-A			Documentos gerais relativos à cobrança/planilhas de custo, à regularidade fiscal/previdenciária (folha de pagamento, FGTS, INSS)	1	Empresa				
04.200.04-B				2	Processo	Prazo do processo			
04.200.04-C				3	Unidade Geradora	2 anos		Eliminação	
04.200.05-A			Avaliação de serviços prestados	1	Setor Competente	5 anos		Eliminação	
04.200.05-B				2	Unidade Geradora	2 anos		Eliminação	
04.300.00	PENALIDADES CONTRATUAIS								
04.300.01-A			Comunicação / solicitação de aplicação de penalidades	1	Empresa				
04.300.01-B				2	Processo	Prazo do processo			
04.300.02-A			Rescisão Contratual	1	Empresa				
04.300.02-B				2	Processo	Prazo do processo			
05.000.00	FISCALIZAÇÃO CONTÁBIL, FINANCEIRA, ORÇAMENTÁRIA, OPERACIONAL E PATRIMONIAL								Portaria Julg. TCU n.º 262, de 03/11/86, art. 22 e 23
05.100.00	AUDITORIA								
05.100.01-A			Certificado de auditoria das contas dos gestores	1	Processo	Prazo do processo			

05.100.01-B				2	Setor Competente	5 anos	6 anos	Guarda Permanente	
05.100.01-C				3	Unidade Geradora	2 anos		Eliminação	
05.100.02-A			Nota de Auditoria	1	Processo	Prazo do processo			
05.100.02-B				2	Unidade Geradora	Julg. TCU	6 anos	Eliminação	
05.200.00	TOMADA DE CONTAS								
05.200.01-A			Tomada de Contas	1	TCU				
05.200.01-B				2	Unidade Geradora	Julg. TCU	6 anos	Guarda Permanente	
05.200.01-C				3+	Setores / Interessados	2 anos		Eliminação	
05.200.02-A			Relatório de Auditoria da tomada de contas da gestão	1	TCU				
05.200.02-B				2	Processo	Prazo do processo			
05.200.02-C				3	Unidade Geradora	Julg. TCU	6 anos	Guarda Permanente	
05.200.02-D				4	Setor Competente	Julg. TCU	6 anos	Eliminação	
05.200.03-A			Parecer Técnico sobre as contas.	1	TCU				
05.200.03-B				2	Processo	Prazo do processo			
05.200.03-C				3	Unidade Geradora	Julg. TCU	6 anos	Guarda Permanente	
05.200.04-A			Processo de tomada de contas em auditoria	1	Processo	Julg. TCU	6 anos	Guarda Permanente	
05.200.04-B				2	TCU				
05.200.05-A			Decisão do TCU sobre as contas	1	Setor Competente	6 anos		Guarda Permanente	
05.200.05-B				2	Processo	Prazo do processo			
05.200.05-C				3+	Setores / Interessados	6 anos		Eliminação	
05.300.00	AUDITORIA OPERACIONAL								
05.300.01-A			Relatório de Auditoria Operacional	1	Setor Competente	Julg. TCU	6 anos	Guarda Permanente	
05.300.01-B				2	Unidade Geradora	Julg. TCU	6 anos	Eliminação	
05.400.00	DEMONSTRATIVO FINANCEIRO								
05.400.01-A			Balancete Mensal – Orçamentário, físico-financeiro, patrimonial, compensado)	1	Setor Competente	Julg. TCU	6 anos	Guarda Permanente	
05.400.01-B				2	Unidade Geradora	2 anos		Eliminação	
05.400.02-A			Balanco – Orçamentário, físico-financeiro, patrimonial, compensado)	1	Setor Competente	Julg. TCU	6 anos	Guarda Permanente	
05.400.02-B				2	Processo	Prazo do processo			
05.400.02-C				3	Unidade Geradora	2 anos		Eliminação	
05.500.00	CONTROLE INTERNO								
05.500.01-A			Diligências para propor a correção em procedimentos	1	Setor Competente	5 anos	2 anos	Eliminação	
05.500.01-B				2	Processo	Prazo do processo			
05.500.01-C				3	Unidade Geradora	2 anos		Eliminação	

05.500.02-A				Nota Técnica	1	Processo	Prazo do processo			
05.500.02-B					2	Unidade Geradora	2 anos		Eliminação	
05.500.03-A				Informações sobre aplicação de recursos	1	Processo	Prazo do processo			
05.500.03-B					2	Unidade Geradora	2 anos		Eliminação	
05.500.04-A				Solicitação de relatório	1	Setor Competente	2 anos		Eliminação	
05.500.04-B					2	Unidade Geradora	2 anos		Eliminação	
06.000.00	AÇÕES JUDICIAIS (cópias de ações contra o órgão, documentos para subsidiar a defesa, etc.)				1	Setor Competente	Transitado em julgado	5 anos	Guarda Permanente	Art. 177, do CPC – Ações Pessoais - prescrição em 20 anos.

PLANO DE CLASSIFICAÇÃO E TABELA DE TEMPORALIDADE DA DOCUMENTAÇÃO DA ADMINISTRAÇÃO JUDICIÁRIA FEDERAL										
Atualização : Outubro/2007										
Classif.	Assunto	Classe	Subclasse	Atividades	Nº Vias	Destino	Arquivo Corrente	Arquivo Intermediário	Destinação Final	Observações
10.000.00	ORGANIZAÇÃO E FUNCIONAMENTO									
10.100.00	REGULAMENTAÇÃO									
10.100.01-A				Projetos, estudos, planejamento estratégico, constituição de comissões e similares	1	Dossiê	3 anos	10 anos	Eliminação	Os projetos APROVADOS terão Guarda Permanente.
10.100.01-B					2	Setor Competente	2 anos		Eliminação	
10.100.01-C					3	Unidade Geradora	2 anos		Eliminação	
10.100.02-A				ATOS NORMATIVOS - Regulamentação de normas institucionais (ATO, RESOLUÇÃO, PORTARIA, PROVIMENTO, ORDEM DE SERVIÇO, INSTRUÇÃO NORMATIVA, ETC)	1	Arquivo Permanente			Guarda Permanente	Deverá ser classificado pelo assunto pertinente.
10.200.00	REGISTRO NOS ÓRGÃOS COMPETENTES									
10.200.01-A				Cadastro Geral de Contribuinte – CGC / CNPJ	1	Setor Competente	Enquanto vigora	5 anos	Guarda Permanente	
10.200.01-B					2	Unidade Geradora	5 anos		Eliminação	
10.200.01-C					3	Processo	Prazo do processo			
10.200.01-D					4	Setores / Interessados	2 anos		Eliminação	
10.300.00	REGIMENTOS, REGULAMENTOS, ESTATUTOS, ORGANOGRAMAS, ESTRUTURAS									
10.300.01-A				Regimento Interno	1	Arquivo Permanente			Guarda Permanente	
10.300.01-B					2	Unidade Geradora	Enquanto vigora		Eliminação	
10.300.01-C					3	Processo	Prazo do processo			
10.300.01-D					4+	Setores / Interessados	Enquanto vigora		Eliminação	
10.300.02-A				Criação / alteração de instrução normativa ou manual operacional	1	Setor Competente	5 anos		Eliminação	Pode ser gerado um processo.

10.300.02-B				2	Unidade Geradora	2 anos		Eliminação	
10.300.02-C				3+	Processo	Prazo do processo			
10.300.03-A			Organograma (Detalhar e descrever a estrutura organizacional)	1	Arquivo Permanente			Guarda Permanente	
10.300.03-B				2	Unidade Geradora	Enquanto vigora		Eliminação	
10.300.03-C				3+	Setores / Interessados	Enquanto vigora		Eliminação	
10.300.04-A			Manual Operacional (detalhar procedimentos administrativos, regulamentar matéria específica, orientar servidores no desempenho das atribuições)	1	Arquivo Permanente			Guarda Permanente	Pode ser classificado pelo assunto pertinente.
10.300.04-B				2	Unidade Geradora	5 anos		Eliminação	
10.300.04-C				3+	Setores / Interessados	Enquanto vigora		Eliminação	
10.300.05-A			Processo de elaboração e/ou alteração Regimento Interno	1	Processo	5 anos	10 anos	Guarda Permanente	
10.300.05					Processo	5 anos	10 anos	Guarda Permanente	
10.300.06-A			Processo de elaboração de instrução normativa ou manual operacional	1					
11.000.00	CONSELHOS E COLEGIADOS DE ADMINISTRAÇÃO								
11.000.01-A			Criação / autorização / convocação para servidor participar de comissões, conselhos, grupos de trabalho, juntas e comitês	1	Setor Competente	5 anos	51 anos	Eliminação	Pode ser juntado ao Assentamento Funcional.
11.000.01-B				2	Unidade Geradora	2 anos		Eliminação	
11.000.02-A	-	-	Composição de comissões, conselhos, grupos de trabalho, juntas e comitês	1	Arquivo Permanente	-	-	Guarda Permanente	-
11.000.02-B	-	-		2	Unidade Geradora	2 anos	-	Eliminação	-
11.000.02-C	-	-		3	Processo	Prazo do processo	-	-	-
11.000.02-D	-	-		4	Assentamento Funcional	Prazo do assent.	-	-	-
11.000.02-E	-	-		5+	Setores / Interessados	2 anos	-	Eliminação	-
11.000.03-A	-	-	Registro das decisões de Conselhos / Comissões	1	Arquivo Permanente	-	-	Guarda Permanente	-
11.000.03-B	-	-		2	Unidade Geradora	2 anos	2 anos	Eliminação	-
11.000.03-C	-	-		3+	Setores / Interessados	2 anos	-	Eliminação	-
11.000.04-A	-	-	Relatório de Comissão	1	Arquivo Permanente	-	-	Guarda Permanente	-
11.000.04-B	-	-		2	Unidade Geradora	2 anos	-	Eliminação	-
11.000.04-C	-	-		3	Setor Competente	2 anos	-	Eliminação	-
11.100.00	AUDIÊNCIAS, DESPACHOS, REUNIÕES								
11.100.01-A	-	-	Despacho (Determinar procedimentos para tramitação de documento / processo)	1	Processo	Prazo do processo	-	-	Pode ser classificado pelo assunto pertinente.
11.100.01-B	-	-		2	Unidade Geradora	2 anos	2 anos	Eliminação	-

11.100.02-A	-	-	Parecer técnico	1	Processo	Prazo do processo	-	-	Pode ser classificado pelo assunto pertinente.
11.100.02-B	-	-	-	2	Unidade Geradora	2 anos	-	Eliminação	-
11.100.03-A			Registro de Reunião (ata)	1	Arquivo Permanente			Guarda Permanente	
11.100.03-B				2	Unidade Geradora	2 anos		Eliminação	
11.100.03-C				3+	Setores / Interessados	2 anos		Eliminação	
11.100.04-A			Registro de Ata (livro)	1	Unidade Geradora	2 anos após o encerramento	2 anos	Guarda Permanente	
11.100.05-A			Pauta de Reunião (Relacionar os assuntos a serem tratados na reunião)	1	Unidade Geradora	2 anos		Eliminação	
11.100.05-B				2	Setores / Interessados	2 anos		Eliminação	
12.000.00	COMUNICAÇÃO E REPRESENTAÇÃO SOCIAL								
12.100.00-A			CARTAS DE APRESENTAÇÃO E RECOMENDAÇÃO	1	Unidade Geradora	2 anos		Eliminação	
12.200.00-A			RELACÕES COM A IMPRENSA : ENTREVISTAS. NOTICIÁRIOS. REPORTAGENS. EDITORIAIS	1	Unidade Geradora	2 anos		Eliminação	
12.200.01-A			Credenciamento de jornalistas	1	Unidade Geradora	Enquanto vigora		Eliminação	
12.200.02-A			Clipping – coletânea de reportagens sobre o Poder Judiciário	1	Unidade Geradora			Eliminação	Pode ser digitalizado
12.200.02-B				2+	Setores / Interessados	1 ano		Eliminação	
12.200.03-A			Release de matérias sobre a instituição a serem divulgadas pela imprensa	1	Unidade Geradora	2 anos	5 anos	Guarda Permanente	
12.200.03-B				2+	Imprensa				
12.300.00	RELAÇÕES PÚBLICAS : SOLENIDADES, COMEMORAÇÕES, HOMENAGENS.								
12.300.01-A			Planejamento, programação, discursos, palestras e trabalhos apresentados por técnicos do órgão	1	Dossiê do Evento				
12.300.02-A			Currículo de palestrante	1	Dossiê do Evento				
12.300.03-A			Controle do roteiro de eventos	1	Dossiê do Evento				
12.300.03-B				2	Unidade Geradora	2 anos		Eliminação	
12.300.04-A			Convite – RECEBIDO	1	Setor Competente	2 anos		Eliminação	Passível de reavaliação histórica.
12.300.05-A			Convite - EXPEDIDO	1	Remetido				Um exemplar deve ter guarda permanente.
12.300.06-A			Comunicado de comparecimento ou não a eventos	1	Remetido				
12.300.06-B				2	Unidade Geradora	2 anos		Eliminação	
12.300.07-A			Discurso proferido, palestra, trabalho apresentados em eventos	1	Arquivo Permanente			Guarda Permanente	
12.300.07-B				2	Dossiê do Evento	Prazo do dossiê			
12.300.07-C				3	Unidade Geradora	2 anos		Eliminação	
12.300.07-D				4+	Setores / Interessados	2 anos		Eliminação	

12.300.08-A	-	-	Roteiro de eventos sobre a organização e coordenação dos eventos da instituição	1	Arquivo Permanente	-	-	Guarda Permanente	-
12.300.08-B	-	-	-	2	Unidade Geradora	2 anos	-	Eliminação	-
12.300.08-C	-	-	-	3+	Setores / Interessados	2 anos	-	Eliminação	-
12.300.09-A			Dossiê do Evento - Memória de solenidade	1	Unidade Geradora	2 anos	3 anos	Guarda Permanente	
12.301.00			VISITAS E VISITANTES						
12.301.01-A			Controle de presença nas solenidades	1	Unidade Geradora	2 anos após o encerramento	2 anos	Guarda Permanente	
12.301.02-A			Registro de visitantes no órgão	1	Unidade Geradora	2 anos após o encerramento	2 anos	Guarda Permanente	
12.302.00			FELICITAÇÕES. AGRADECIMENTOS. PÊSAMAS. DESPEDIDAS						
12.302.01-A			Agradecimentos, congratulações, felicitações, etc.	1	Unidade Geradora	2 anos	-	Eliminação	
12.303.00			ATENDIMENTO AO CIDADÃO, OUVIDORIA						
12.303.01-A			Controle de Atendimento ao cidadão	1	Unidade Geradora	3 anos	-	Eliminação	
12.400.00			PUBLICIDADE, COMUNIDADE E INFORME. FEIRAS, SALÕES, EXPOSIÇÕES, MOSTRAS, FESTAS, CONCURSOS CULTURAIS.						
12.400.01-A			Planejamento, programação, discursos, palestras e trabalhos apresentados por técnicos do órgão	1	Unidade Geradora	5 anos	5 anos	Guarda Permanente	
12.400.02-A			Divulgação de eventos culturais e programas institucionais	1	Unidade Geradora	4 anos	5 anos	Eliminação	Pode ser classificado pelo assunto pertinente.
12.400.02-B			-	2	Setores / Interessados	1 ano	-	Eliminação	Pode ser classificado pelo assunto pertinente.
12.500.00			CAMPANHAS INSTITUCIONAIS						
12.500.01-A			Planejamento, programação, discursos, palestras	1	Unidade Geradora	2 anos	5 anos	Eliminação	

PLANO DE CLASSIFICAÇÃO E TABELA DE TEMPORALIDADE DA										
DOCUMENTAÇÃO DA ADMINISTRAÇÃO JUDICIÁRIA FEDERAL										
Atualização : Outubro/2007										
Classif.	Assunto	Classe	Subclasse	Atividades	Nº Vias	Destino	Arquivo Corrente	Arquivo Intermediário	Destinação Final	Observações
20.000.00	ADMINISTRAÇÃO E DESENVOLVIMENTO DE PESSOAS									Dec. 20.910, de 06/01/32, Lei nº 9.421/96
20.000.01-A				Projetos, estudos, planejamento estratégico, constituição de comissões e similares	1	Dossiê	3 anos	10 anos	Eliminação	Os projetos APROVADOS terão Guarda Permanente.
20.000.01-B				-	2	Setor Competente	2 anos	-	Eliminação	
20.000.01-C				-	3	Unidade Geradora	2 anos	-	Eliminação	
20.100.00-A				DELEGAÇÕES DE COMPETÊNCIA. PROCURAÇÃO	1	Setor Competente	Enquanto vigora	95 anos	Eliminação	Quanto aos documentos referentes aos ordenadores de despesas utilizar o prazo dos documentos financeiro (até julgamento das contas + 6 anos e E).

20.200.00	CARTEIRA DE IDENTIDADE FUNCIONAL E OUTRAS IDENTIFICAÇÕES							
20.200.01-A		Solicitação /emissão de carteira funcional ou outros documentos de identificação	1	Setor Competente	2 anos			Eliminação
20.200.01-B			2	Unidade Geradora	2 anos			Eliminação
20.200.02-A		Comprovante de recebimento de carteira funcional	1	Unidade Geradora	2 anos			Eliminação
20.200.03-A		Carteiras e crachás recolhidos	1	Setor Competente	No momento do recolhimento			Eliminação
20.200.04-A		Processo de emissão de carteira funcional	1	Processo	2 anos			Eliminação
20.200.05-A		Solicitação/emissão/revogação de identidade digital	1	Unidade Geradora	2anos			Eliminação
20.200.05-B			2	Setor Competente	Prazo do certificado	5 anos		Eliminação
20.300.00	OBRIGAÇÕES TRABALHISTAS OU ESTATUTÁRIAS. RELAÇÕES COM MINISTÉRIOS, SECRETARIAS FEDERAIS, ESTADUAIS E MUNICIPAIS. LEI DOS 2/3 RAIS.							
20.300.01-A		Recibo de entrega da RAIS	1	Setor Competente				
20.300.01-B			2	Unidade Geradora	5 anos			Eliminação
20.301.00	RELAÇÃO COM OS CONSELHOS PROFISSIONAIS							
20.301.01-A		Inscrição e registro nos conselhos profissionais	1	Setor Competente	5 anos	5 anos	Prazo do Assentamento	Pode ser juntado ao Assentamento Funcional.
20.301.02-A		Fiscalização dos conselhos profissionais	1	Setor Competente	5 anos	5 anos	Guarda Permanente	Pode ser juntado ao Assentamento Funcional.
20.400.00-A	SINDICATOS. ACORDOS. DISSÍDIOS. ASSOCIAÇÕES		1	Setor Competente	5 anos	5 anos	Guarda Permanente	
20.400.01-A		MOVIMENTOS REIVINDICATÓRIOS : GREVES, PARALISAÇÕES.	1	Setor Competente	5 anos	5 anos	Guarda Permanente	
20.500.00	INCENTIVOS FUNCIONAIS							
20.501.00	PRÊMIOS							
20.501.01-A		Concessão de medalhas, diplomas de honra ao mérito, elogios, agradecimentos, voto de louvor, etc	1	Setor Competente	5 anos	5 anos	Guarda Permanente	
20.501.01-B			2	Assentamento Funcional	Prazo do assent.			
20.502.00	CONCURSOS TÉCNICO-CULTURAIS							
20.502.01-A		Planejamento, normas, editais, habilitação dos candidatos, julgamento da banca, trabalhos concorrentes, premiação e recursos	1	Setor Competente	5 anos	5 anos	Guarda Permanente	Pode ser gerado um processo.
20.502.02-A		Divulgação de eventos, cursos, etc.	1	Unidade Geradora	2 anos	5 anos	Guarda Permanente	
20.502.02-B			2	Setores / Interessados	2 anos			Eliminação
20.502.03-A		Homologação do resultado do concurso técnico-cultural	1	Setor Competente	5 anos	5 anos	Guarda Permanente	
20.502.03-B			2	Assentamento Funcional	Prazo do assent.			
20.600.00-A	AÇÕES TRABALHISTAS. RECLAMAÇÕES TRABALHISTAS		1	Setor Competente	Até o trânsito em julgado	5 anos	Guarda Permanente	Ações trabalhistas contra o órgão.
20.700.00	DADOS FUNCIONAIS (Pastas funcionais)							
20.700.01-A		Assentamento Funcional	1	Setor Competente	Até a aposentadoria ou o desligamento	95 anos	Eliminação	Passível de reavaliação histórica.
20.700.02-A		Histórico funcional	1	Servidor				
20.700.02-B			2	Unidade Geradora	1 ano			Eliminação

20.700.03-A		Controle cadastral de ocorrências de pessoal - admissão, pensão, desligamento, aposentadoria, acumulação de cargos etc	1	Assentamento Funcional	Prazo do assent.		Eliminação		
20.700.04-A		Atualização / informação / relatórios dos dados cadastrais do servidor e dependentes	1	Setor Competente	2 anos		Eliminação		
20.700.04-B			2	Unidade Geradora	2 anos		Eliminação		
20.700.04-C			3+	Setores / Interessados					
20.700.05-A		Inclusão / exclusão de dependentes	1	Setor Competente	5 anos	51 anos	Eliminação	Pode ser gerado um processo.	
20.700.05-B			2	Interessado					
20.700.06-A		Processo de inclusão / exclusão de dependentes	1	Processo	Até a aposentadoria ou o desligamento	95 anos	Eliminação		
20.700.07-A		Declaração sobre servidor (nada consta , histórico funcional, etc.)	1	Interessado					
20.700.08-A		Declaração de IRPF do servidor	1	Processo	5 anos	2 anos	Eliminação		
21.000.00	RECRUTAMENTO E SELEÇÃO E ACOMPANHAMENTO							Lei nº 9.421/96	
21.100.00	CANDIDATOS A CARGO PÚBLICO								
21.100.01-A		Curriculum Vitae	1	Assentamento Funcional	2 anos				
21.100.02-A		Cartas de apresentação, recomendações, etc.	1	Setor Competente	2 anos		Eliminação		
21.200.00	EXAMES DE SELEÇÃO								
21.200.01		Concurso Público (provas e títulos), testes psicotécnicos e exames médicos						Dec. 20.910, de 06/01/32 e Dec. Lei 4.597, de 19/08/42	
21.200.02-A		Planejamento e elaboração de Concurso Público	1	Setor Competente	2 anos	2 anos	Guarda Permanente	Pode ser gerado um processo.	
21.200.02-B			2	Unidade Geradora	2 anos		Eliminação		
21.200.03-A		Frequência de candidato na prova de concurso público	1	Setor Competente	Validade Concurso	2 anos	Eliminação		
21.200.04-A		Exame pré-admissional	1	Prontuário Médico	Prazo do prontuário			Pode ser gerado um processo.	
21.200.05-A		Edital de concurso público	1	Arquivo Permanente			Guarda Permanente		
21.200.05-B			2	Biblioteca	2 anos		Eliminação		
21.200.05-C			3	Unidade Geradora	Validade Concurso	2 anos	Eliminação		
21.200.05-D			4+	Setores / Interessados	2 anos		Eliminação		
21.200.06-A		Inscrição de candidato para concurso público (ficha, cartão, etc.)	1	Candidato					
21.200.06-B			2	Setor Competente	Validade Concurso	2 anos	Eliminação	Podem ser guardadas apenas dos aprovados.	
21.200.07-A		Processo de planejamento e elaboração de Concurso Público	1	Processo	Validade Concurso	2 anos	Guarda Permanente		
21.200.08-A		Processo de incapacidade para ingressar no Serviço Público	1	Processo	5 anos	2 anos	Guarda Permanente		
21.200.09-A		Processo de homologação do resultado final do Concurso Público	1	Processo	Validade Concurso	2 anos	Guarda Permanente		
21.200.10-A		Processo de revisão de resultado	1	Processo	Validade Concurso	5 anos	Eliminação		
21.200.11-A		Procuração efetuar inscrição em concurso público	1	Setor Competente	Validade Concurso		Eliminação		

21.200.12-A			Relação de candidatos e locais de prova	1	Setor Competente	Validade Concurso		Eliminação	
21.200.13-A			Prova de concurso público	1	Unidade Geradora	Validade Concurso	2 anos	Eliminação	Guarda permanente por amostragem.
21.200.14-A			Questionamentos, solicitações, recursos de candidatos	1	Processo	Prazo do processo			
21.201.00			CONVOCAÇÃO DE CONCURSADOS						
21.201.01-A			Proposta de provimento de cargos, solicitação nomeação de concursados	1	Setor Competente	2 anos	2 anos	Guarda Permanente	Pode ser gerado um processo.
21.201.01-B				2	Unidade Geradora	2 anos		Eliminação	
21.201.02-A			Controle de candidatos aprovados em concurso público	1	Unidade Geradora	Validade Concurso	2 anos	Eliminação	
21.201.02-B				2	Processo	Prazo do processo			
21.201.03-A			Controle do número de vagas para determinar convocação de concursados	1	Unidade Geradora	Até a atualização		Eliminação	
21.201.04-A			Convocação de candidato aprovado em concurso público	1	Candidato				
21.201.04-B				2	Unidade Geradora	Validade Concurso	2 anos	Eliminação	
21.201.05-A			Processo de nomeação de candidatos aprovados em outros concursos públicos	1	Processo	5 anos	51 anos	Eliminação	
21.201.06-A			Solicitação de candidatos aprovados em outros concursos	1	Remetido				
21.201.06-B				2	Unidade Geradora	5 anos	2 anos	Eliminação	Pode ser gerado um processo.
21.201.07-A			Solicitação, por outro órgão, de candidatos aprovados em concurso público da Justiça Federal	1	Setor Competente	Validade Concurso	2 anos	Eliminação	
21.300.00			AVALIAÇÃO DE SERVIDORES						
21.300.01-A			Relatório sobre avaliação e gestão de desempenho dos servidores	1	Unidade Geradora	5 anos		Eliminação	
21.300.01-B				2	Setor Competente	5 anos	51 anos	Guarda Permanente	
21.300.02-A			Avaliação de ambientação e de desempenho	1	Assentamento Funcional	Prazo do assent.			
21.300.03-A			Processo de homologação do resultado final do estágio probatório	1	Processo	5 anos	51 anos	Eliminação	
21.300.04			PROMOÇÃO/PROGRESSÃO FUNCIONAL						
21.300.04-A				1	Arquivo Permanente			Guarda Permanente	
21.300.04-B				2	Unidade Geradora	2 anos		Eliminação	
21.300.04-C				3	Processo	Prazo do processo			
21.300.04-D				4	Assentamento Funcional	Prazo do assent.			
21.300.04-E				5+	Setores / Interessados	2 anos		Eliminação	
21.400.00			ESTÁGIOS						
21.400.01-A			Processo de convênio para contratação de estagiários	1	Processo	5 anos	5 anos	Guarda Permanente	
21.400.02-A			Estudos, propostas, programas, relatórios finais, relação e controle de participantes, avaliação e controle de expedição de certificados.	1	Unidade Geradora	5 anos	5 anos	Guarda Permanente	
21.400.03-A			Solicitação / encaminhamento de estagiário	1	Setor Competente	2 anos	2 anos	Eliminação	Pode ser gerado um processo.
21.400.03-B				2	Unidade Geradora	2 anos		Eliminação	

21.400.04-A			Encaminhamento de estagiário às unidades	1	Setor Competente	2 anos	2 anos	Eliminação	
21.400.04-B				2	Unidade Geradora	2 anos		Eliminação	
21.400.05-A			Pasta individual do estagiário	1	Setor Competente	5 anos	51 anos	Eliminação	
21.400.06-A			Processo de pagamento da bolsa-estágio	1	Processo	Julg. TCU	6 anos	Eliminação	
21.400.07-A			Certificados e declaração de estágio	1	Estagiário				
21.400.08-A			Estágios promovidos por outras instituições	1	Setor Competente	5 anos	2 anos	Eliminação	
22.000.00	CAPACITAÇÃO DE SERVIDORES								
22.100.00	EVENTOS (Congresso, conferência, Seminário, Simpósio, Encontro, Convenção, Ciclo de Palestras, Mesa Redonda, etc.)								
22.100.01-A			Levantamento das Necessidades de Capacitação - LNC	1	Setor Competente	2 anos	2 anos	Eliminação	
22.100.02-A			Planejamento, realização e avaliação de eventos (sugestões, palestras, trabalhos apresentados, etc.)	1	Setor Competente	2 anos	2 anos	Guarda Permanente	Pode ser gerado um processo.
22.100.02-B				2	Unidade Geradora	2 anos		Eliminação	
22.100.03-A			Processo de elaboração de eventos de capacitação	1	Processo	5 anos	5 anos	Eliminação	
22.100.04-A			Catálogo de programação de eventos e treinamentos	1	Arquivo Permanente			Guarda Permanente	
22.100.04-B				2+	Setores / Interessados	2 anos		Eliminação	
22.100.05-A			Indicação / pedido de servidor para treinamento, cursos, eventos, etc.	1	Setor Competente	5 anos		Eliminação	Pode ser juntado ao dossiê do curso.
22.100.05-B				2	Unidade Geradora	2 anos		Eliminação	
22.200.00	EXECUÇÃO DE EVENTOS								
22.200.01-A			Dossiê do curso / evento (Relacionar documentos inerentes ao Curso - propostas, programas, relatórios, exercícios, relação de participantes, avaliação, controle de certificados, etc.)	1	Setor Competente	5 anos	5 anos	Guarda Permanente	
22.200.02-A			Contratação de instrutor	1	Setor Competente	5 anos	2 anos	Eliminação	Classificar em 32.300.01
22.200.02-B				2	Unidade Geradora	2 anos		Eliminação	
22.200.03-A			Registro de certificados	1	Setor Competente	Até o encerramento	5 anos	Guarda Permanente	
22.200.04-A			Comprovante de participação de servidor em cursos de treinamento, aperfeiçoamento, etc.	1	Participante				
22.200.05-A			Encaminhamento de certificados aos participantes nos cursos	1	Dossiê do curso	Prazo do dossiê			
22.200.06-A			Declaração sobre participação	1	Participante / Instrutor				
22.200.07-A			Processo de pagamento a instrutores / instituições	1	Processo	Julg. TCU	6 anos	Eliminação	Pagamento de servidor utilizar 24.101.03.
22.201.00-A			EVENTOS PROMOVIDOS POR OUTRAS INSTITUIÇÕES	1	Setor Competente	5 anos	2 anos	Eliminação	Pode ser gerado um processo.
22.201.01-A			Dossiê de participação	1	Setor Competente	5 anos	5 anos	Guarda Permanente	
23.000.00	QUADROS, TABELAS E POLÍTICA DE PESSOAL								
23.100.00	ESTUDOS E PREVISÃO DE PESSOAL								
23.100.01-A			Tabelas de cargos, vencimentos, fundamentos legais, órgãos	1	Setor Competente	5 anos	5 anos	Guarda Permanente	
23.200.00	CRIAÇÃO, CLASSIFICAÇÃO E REMUNERAÇÃO DE CARGOS E FUNÇÕES								
23.200.01-A			Processo de criação/classificação de cargos e funções	1	Processo	Prazo do processo			

23.200.02-A		Descrição das atribuições de cargos e funções	1	Arquivo Permanente			Guarda Permanente	
23.200.02-B			2	Unidade Geradora	Até a atualização			
23.200.02-C			3+	Setores / Interessados	Até a atualização			
23.200.03-A		Criação de cargos e funções	1	Setor Competente	2 anos	2 anos	Eliminação	Pode ser gerado um processo.
23.200.03-B			2	Unidade Geradora	2 anos		Eliminação	
23.200.04-A		Controle de distribuição de cargos e funções	1	Unidade Geradora	Até a atualização		Eliminação	
23.300.00		REESTRUTURAÇÕES E ALTERAÇÕES SALARIAIS						
23.300.01-A		Estudos, planos, normas, projetos	1	Setor Competente	5 anos	5 anos	Guarda Permanente	Pode ser gerado um processo.
23.300.02-A		Processo de reestruturação e alterações salariais	1	Processo	5 anos	5 anos	Guarda Permanente	
23.400.00		MOVIMENTAÇÃO DE PESSOAL						
23.400.01-A		Estudos ou decisões de caráter geral	1	Setor Competente	5 anos	5 anos	Guarda Permanente	Pode ser gerado um processo.
23.400.02-A		Ficha de admissão e de desligamento dos servidores	1	Setor Competente	Julg. TCU	6 anos	Eliminação	
23.400.02-B			2	Arquivo Permanente			Guarda Permanente	
23.400.02-C			3	Assentamento Funcional	Prazo do assent.			
23.400.03-A		Requisição concessão de trânsito ao servidor	1	Setor Competente	2 anos		Eliminação	Pode ser gerado um processo.
23.401.00		PROVIMENTO DE CARGO PÚBLICO (ADMISSÃO, APROVEITAMENTO, CONTRATAÇÃO, NOMEAÇÃO, READAPTAÇÃO, RECONDUÇÃO, REINTEGRAÇÃO, REVERSÃO)/ POSSE/ EXERCÍCIO						
23.401.01-A		Nomeação de servidor para cargo efetivo / em comissão	1	Arquivo Permanente			Guarda Permanente	
23.401.01-B			2	Unidade Geradora	2 anos		Eliminação	
23.401.01-C			3	Processo	Prazo do processo			
23.401.01-D			4	Assentamento Funcional	Prazo do assent.			
23.401.01-E			5+	Setores / Interessados	2 anos		Eliminação	
23.401.02-A		Perfil de servidor recém-nomeado	1	Assentamento Funcional	Prazo do assent.			
23.401.03-A		Controle de nomeações	1	Setor Competente	4 anos	2 anos	Eliminação	
23.401.04-A		Processo nomeação para cargo efetivo	1	Processo	5 anos	51 anos	Eliminação	Resolução CONSELHO DA JUSTIÇA FEDERAL nº 116
23.401.05-A		Processo de readaptação, recondução, reintegração, reversão de servidor no cargo efetivo	1	Processo	5 anos	51 anos	Guarda Permanente	
23.401.06-A		Termo de Posse para atestar compromisso com as atribuições do cargo	1	Servidor				
23.401.06-B			2	Arquivo Permanente			Guarda Permanente	
23.401.06-C			3	Assentamento Funcional	Prazo do assent.			
23.401.06-D			4+	Setores / Interessados	2 anos		Eliminação	
23.401.07-A		Exercício/Prorrogação de exercício	1	Setor Competente	2 anos		Eliminação	Pode ser gerado um processo.

23.401.07-B				2	Processo	Prazo do processo			
23.401.08-A			Processo de prorrogação de exercício	1	Processo	2 anos		Eliminação	
23.401.09-A			Readaptação, recondução, reintegração, reversão de servidor para cargo efetivo	1	Arquivo Permanente			Guarda Permanente	
23.401.09-B				2	Unidade Geradora	2 anos		Eliminação	
23.401.09-C				3	Processo	Prazo do processo			
23.401.09-D				4	Assentamento Funcional	Prazo do assent.			
23.401.09-E				5+	Setores / Interessados	2 anos		Eliminação	
23.401.10-A			Processo de admissão, aproveitamento e contratação de servidor	1	Processo	5 anos	51 anos	Guarda Permanente	
23.401.11-A			Desistência / Perda de prazo para posse em cargo efetivo	1	Setor Competente	5 anos	5 anos	Eliminação	
23.401.11-B				2	Unidade Geradora	2 anos		Eliminação	
23.402.00			VACÂNCIA DE CARGO PÚBLICO (DEMISSÃO. DISPENSA. EXONERAÇÃO. FALECIMENTO. RESCISÃO CONTRATUAL, POSSE EM OUTRO CARGO INACUMULÁVEL)						
23.402.01-A			Exoneração de servidor do cargo efetivo / em comissão	1	Arquivo Permanente			Guarda Permanente	
23.402.01-B				2	Unidade Geradora	2 anos		Eliminação	
23.402.01-C				3	Processo	Prazo do processo			
23.402.01-D				4	Assentamento Funcional	Prazo do assent.			
23.402.01-E				5+	Setores / Interessados	2 anos		Eliminação	
23.402.02-A			Comunicação de falecimento de servidor	1	Assentamento Funcional	Prazo do assent.			
23.402.02-B				2	Unidade Geradora	2 anos		Eliminação	
23.402.02-C				3	Setores / Interessados	2 anos		Eliminação	
23.402.03-A			Dispensa de servidor da Função Comissionada	1	Arquivo Permanente			Guarda Permanente	
23.402.03-B				2	Unidade Geradora	2 anos		Eliminação	
23.402.03-C				3	Processo	Prazo do processo			
23.402.03-D				4	Assentamento Funcional	Prazo do assent.			
23.402.03-E				5+	Setores / Interessados	2 anos		Eliminação	
23.402.04-A			Processo de declaração de vacância por falecimento de servidor	1	Processo	5 anos	15 anos	Guarda Permanente	
23.402.05-A			Processo de demissão de servidor por abandono de cargo	1	Processo	5 anos	15 anos	Guarda Permanente	
23.402.06-A			Processo de exoneração de servidor vacância	1	Processo	5 anos	15 anos	Eliminação	
23.402.07-A			Solicitação de vacância	1	Setor Competente	5	51 anos	Eliminação	Pode ser gerado um processo.
23.403.00			LOTAÇÃO. REMOÇÃO. TRANSFERÊNCIA						
23.403.01-A			Controle do quadro de lotação de servidores	1	Unidade Geradora	Até a atualização		Eliminação	
23.403.01-B				2+	Setores / Interessados	2 anos		Eliminação	

23.403.02-A		Apresentação / indicação de servidor para lotação, participação em Comitês, Grupos, etc.	1	Setor Competente	2 anos		Eliminação		
23.403.02-B			2	Unidade Geradora	2 anos		Eliminação		
23.403.03-A		Solicitação de lotação de servidor para lotação, remoção, participação em Comitês, Grupos, etc.	1	Setor Competente	2 anos		Eliminação		
23.403.03-B			2	Unidade Geradora	2 anos		Eliminação		
23.403.04-A		Lotação, remoção e transferência de servidor	1	Arquivo Permanente			Guarda Permanente		
23.403.04-B			2	Unidade Geradora	2 anos		Eliminação		
23.403.04-C			3	Processo	Prazo do processo				
23.403.04-D			4	Assentamento Funcional	Prazo do assent.				
23.403.05-A		Processo de lotação, remoção, transferência de servidor	1	Processo	5 anos	51 anos	Eliminação		
23.404.00		DESIGNAÇÃO. DISPONIBILIDADE. REDISTRIBUIÇÃO. SUBSTITUIÇÃO						Lei nº 9.421/96	
23.404.01-A		Indicação de servidor para Função Comissionada	1	Setor Competente	5 anos	51 anos	Eliminação	Pode ser juntado ao Assentamento Funcional.	
23.404.01-B			2	Unidade Geradora	2 anos		Eliminação		
23.404.02-A		Indicação de servidor para substituição de titulares	1	Setor Competente	5 anos	51 anos	Eliminação	Pode ser juntado ao Assentamento Funcional.	
23.404.02-B			2	Unidade Geradora	2 anos		Eliminação		
23.404.03-A		Designação de servidor para exercer ou substituir Função Comissionada	1	Arquivo Permanente			Guarda Permanente	Lei nº 9.421/96	
23.404.03-B			2	Unidade Geradora	2 anos		Eliminação		
23.404.03-C			3	Processo	Prazo do processo				
23.404.03-D			4	Assentamento Funcional	Prazo do assent.				
23.404.03-E			5+	Setores / Interessados	2 anos		Eliminação		
23.404.04-A		Processo de designação, disponibilidade, redistribuição e substituição	1	Processo	5 anos	51 anos	Eliminação		
23.405.00		REQUISIÇÃO DE PESSOAL. CESSÃO							
23.405.01-A		Requisição de servidor (solicitação, prorrogação, etc.)	1	Setor Competente	5 anos	51 anos	Eliminação	Pode ser gerado um processo.	
23.405.01-B			2	Unidade Geradora	2 anos		Eliminação		
23.405.02-A		Autorização de cessão de servidor	1	Arquivo Permanente			Guarda Permanente		
23.405.02-B			2	Unidade Geradora	2 anos		Eliminação		
23.405.02-C			3	Processo	Prazo do processo				
23.405.02-D			4	Assentamento Funcional	Prazo do assent.				
23.405.02-E			5+	Setores / Interessados	2 anos		Eliminação		
23.405.03-A		Processo de requisição / cessão de servidor	1	Processo	5 anos	51 anos	Eliminação		
23.405.04-A		Comunicação de cessão / não cessão / retorno, etc..	1	Remetido					

23.405.04-B				2	Unidade Geradora	2 anos	5 anos	Eliminação	
24.000.00	DIREITOS, OBRIGAÇÕES E VANTAGENS								
24.000.01-A			Comunicação de débitos pendentes de servidores	1	Remetido				
24.000.01-B				2	Unidade Geradora	Até a prestação de contas	5 anos	Eliminação	
24.000.02-A			Controle de débitos da União ao servidor	1	Setor Competente	Até a prestação de contas	5 anos	Eliminação	
24.100.00	FOLHAS DE PAGAMENTO. FICHAS FINANCEIRAS								
24.100.01-A			Ficha financeira (Demonstrativo financeiro com despesa com pessoal)	1	Setor Competente	Julg. TCU	6 anos	Guarda Permanente	
24.100.02-A			Folha de pagamento (Descrever o pagamento de vencimentos/proventos)	1	Processo	Prazo do processo			
24.100.02-B				2	Unidade Geradora	Julg. TCU	6 anos	Eliminação	
24.100.03-A			Contracheque (Espelhar o aviso de crédito dos vencimentos/proventos)	1	Servidor				Caso necessário, a Folha emitirá 2ª Via.
24.100.04-A			Processo de folha de pagamento de servidores	1	Processo	5 anos	95 anos	Eliminação	
24.100.05-A			Relatório de resumo da folha de pagamento	1	Processo	Prazo do processo			
24.100.05-B				2	Unidade Geradora	7 anos		Eliminação	
24.100.05-C				3+	Setores / Interessados	2 anos		Eliminação	
24.100.06-A			Comunicação de débitos pendentes de servidores	1	Remetido				
24.100.06-B				2	Unidade Geradora	Até a prestação de contas	5 anos	Eliminação	
24.100.06-A			Solicitação de criação, alteração e exclusão de rubrica	1	Remetido				
24.100.06-B				2	Unidade Geradora	2 anos			
24.101.00	SALÁRIOS, VENCIMENTOS, PROVENTOS E REMUNERAÇÕES								
24.101.01-A			Comunicação de decisão judicial	1	Setor Competente	5 anos	51 anos	Eliminação	Pode ser gerado um processo.
24.101.02-A			Solicitação de remuneração/de servidor na função de instrutor reposição salarial	1	Setor Competente	2 anos	5 anos	Eliminação	Pode ser gerado um processo.
24.101.02-B				2	Unidade Geradora	2 anos		Eliminação	
24.101.03-A			Processo de remuneração de servidor na função de instrutor	1	Processo	5 anos	51 anos	Eliminação	
24.101.04-A			Processo de reposições salariais	1	Processo	5 anos	51 anos	Eliminação	
24.101.05-A			Processo de salário família	1	Processo	5 anos	51 anos	Eliminação	Para os casos especiais previstos no Regime Jurídico Único, o prazo total de guarda para os documentos referentes à concessão de salário família se de 100 anos.
24.101.06-A			Solicitação de pagamento de salário família	1	Setor Competente	5 anos	51 anos	Eliminação	Pode ser gerado um processo.
24.101.06-B				2	Interessado				
24.101.07-A			Processo de manutenção de vantagens pessoais	1	Processo	5 anos	51 anos	Eliminação	
24.102.00	GRATIFICAÇÕES/ (INCLUSIVE INCORPORAÇÕES)								
24.102.01-A			Processo de quintos (cargos em comissão e de função)	1	Processo	5 anos	51 anos	Eliminação	

24.102.02-A		Processo de pagamento de gratificações natalina 13º salário	1	Processo	5 anos	51 anos	Eliminação	
24.102.03-A		Solicitação de pagamento de gratificações/incorporações	1	Setor Competente	5 anos	51 anos	Eliminação	Pode ser gerado um processo.
24.102.03-B			2	Interessado				
24.103.00		ADICIONAIS						
24.103.01-A		Processo de adicional por tempo de serviço - anuênio - quinquênio)	1	Processo	5 anos	51 anos	Eliminação	
24.103.02-A		Solicitação de adicional noturno	1	Setor Competente	5 anos	51 anos	Eliminação	Pode ser gerado um processo.
24.103.02-B			2	Interessado				
24.103.03-A		Processo de adicional noturno	1	Processo	5 anos	51 anos	Eliminação	
24.103.04-A		Solicitação de adicional de periculosidade	1	Setor Competente	5 anos	51 anos	Eliminação	Pode ser gerado um processo.
24.103.04-B			2	Interessado				
24.103.05-A		Processo de adicional de periculosidade	1	Processo	5 anos	51 anos	Eliminação	
24.103.06-A		Solicitação de adicional de insalubridade	1	Setor Competente	5 anos	51 anos	Eliminação	Pode ser gerado um processo.
24.103.06-B			2	Interessado				
24.103.07-A		Processo de concessão de adicional de insalubridade	1	Processo	5 anos	51 anos	Eliminação	
24.103.08		Processo de adicional de atividades penosas						
24.103.09-A		Horas extras de servidor	1	Setor Competente	5 anos	51 anos	Eliminação	Pode ser gerado um processo.
24.103.09-B			2	Unidade Geradora	2 anos		Eliminação	
24.103.10-A		Processo de serviço extraordinário (horas extras)	1	Processo	5 anos	51 anos	Eliminação	
24.103.11-A		Processo de pagamento de férias, adicional e abono pecuniário	1	Processo	2 anos	5 anos	Eliminação	Escala de férias, solicitações para usufruir, etc. , utilizar 24.200.00
24.104.00-A		DESCONTOS. CONSIGNAÇÕES	1	Setor Competente	5 anos	51 anos	Eliminação	
24.104.01-A		Contratos de empréstimo em consignação	1	Setor Competente	Julg. TCU	6 anos	Eliminação	
24.104.02-A		Solicitação de empréstimo em descontos/consignações	1	Setor competente	2 anos		Eliminação	
24.104.02-B			2	Interessado				
24.104.03-A		Processo de descontos/consignações (falta não justificada, etc)	1	Processo	5 anos	51 anos	Eliminação	
24.105.00-A		CONTRIBUIÇÃO SINDICAL DO SERVIDOR	1	Setor Competente	5 anos	51 anos	Eliminação	
24.106.00-A		CONTRIBUIÇÃO PARA O PLANO DE SEGURIDADE SOCIAL (INSS)	1	Setor Competente	5 anos	51 anos	Eliminação	
24.107.00		IMPOSTO DE RENDA RETIDO NA FONTE (IRRF)						
24.107.01-A		Declaração Comprovante de Rendimentos para IRPF	1	Servidor				
24.107.02-A		Declaração de rendimentos e bens para IRPF (DIRF)	1	Receita Federal				TC – 016.802/96
24.107.02-B			2	Setor Competente	2 anos	5 anos	Eliminação	
24.108.00		PENSÕES ALIMENTÍCIAS						
24.108.01-A		Determinação judicial para pensão alimentícia	1	Setor Competente	5 anos	95 anos	Eliminação	Pode ser gerado um processo.
24.108.02-A		Processo de pensão alimentícia	1	Processo	5 anos	95 anos	Eliminação	
24.109.00		ENCARGOS PATRONAIS. RECOLHIMENTOS						
24.109.01-A		Processo de obrigações patronais	1	Processo	5 anos	51 anos	Eliminação	

24.109.02-A			Processo de PASEP. PIS	1	Processo	5 anos	51 anos	Eliminação	
24.109.03-A			Processo de recolhimento de FGTS	1	Processo	5 anos	51 anos	Eliminação	
24.109.04-A			Processo de contribuição sindical do empregado	1	Processo	5 anos	51 anos	Eliminação	
24.109.05-A			Processo de contribuição para o plano de seguridade social	1	Processo	5 anos	51 anos	Eliminação	
24.109.06-A			Processo de pagamento de auxílio natalidade	1	Processo	5 anos	51 anos	Eliminação	Para concessão do auxílio, classificar em 26.102.00
24.109.07-A			Processo de recolhimento do imposto de renda	1	Processo	5 anos	51 anos	Eliminação	
24.109.08-A			Processo de isenção de imposto do renda	1	Processo	5 anos	51 anos	Eliminação	
24.200.00	FÉRIAS								
24.200.01-A			Escala de férias	1	Setor Competente	7 anos		Eliminação	Pode ser gerado um processo.
24.200.01-B				2	Unidade Geradora	2 anos	2 anos	Eliminação	
24.200.01-C				3	Setores / Interessados	2 anos		Eliminação	
24.200.02-A			Férias (marcação, adiamento, cancelamento, etc.)	1	Setor Competente	7 anos		Eliminação	Pode ser gerado um processo.
24.200.02-B				2	Unidade Geradora	2 anos		Eliminação	
24.200.02-C				3	Interessado				
24.200.03-A			Processo de férias regulamentares	1	Processo	Até a aposentadoria ou o desligamento	95 anos	Eliminação	Pode ser um processo mensal com a escala geral de férias.
24.300.00	LICENÇAS								
24.300.01-A			Comunicação de acidente de trabalho	1	Setor Competente	2 anos		Eliminação	Pode ser gerado um processo.
24.300.01-B				2	Prontuário Médico	Prazo do prontuário			
24.300.01-C				3	Unidade Geradora	2 anos		Eliminação	
24.301.00	LICENÇAS ESPECIAIS - atividade política, mandato classista, prêmio por assiduidade, serviço militar, interesse particular, acompanhar cônjuge, curso de formação, capacitação,...								
24.301.01-A			Solicitação de licenças especiais - atividade política, mandato classista, prêmio por assiduidade, serviço militar, interesse particular, acompanhar cônjuge, curso de formação, capacitação, ...	1	Setor Competente	7 anos		Eliminação	Pode ser gerado um processo.
24.301.01-B				2	Interessado				
24.301.02-A			Concessão / homologação de licença especial	1	Assentamento Funcional	Prazo do assent.			
24.301.03-A			Processo de concessão de licenças especiais - atividade política, mandato classista, prêmio por assiduidade, serviço militar, interesse particular, acompanhar cônjuge, curso de formação)	1	Processo	Até a aposentadoria ou o desligamento	95 anos	Eliminação	
24.302.00	LICENÇAS MÉDICAS - acidente em serviço, adotante, doença em pessoa da família, gestante, paternidade, tratamento de saúde								
24.302.01-A			Atestado médico	1	Prontuário Médico	Prazo do prontuário			Pode ser gerado um processo.
24.302.02-A			Guia médica (Conceder licença médica - acidente em serviço, adotante, doença em pessoa da família, gestante, paternidade, tratamento de saúde/avaliação de capacidade laborativa)	1	Prontuário Médico	Prazo do prontuário			Pode ser gerado um processo.
24.302.03-A			Comunicação de afastamento de servidor	1	Setores / Interessados	2 anos		Eliminação	

24.302.03-B				2	Unidade Geradora	2 anos		Eliminação	
24.302.04-A			Concessão / homologação de licença médica	1	Prontuário Médico	Prazo do prontuário			
24.302.05-A			Processo de concessão de licenças médicas - acidente em serviço, adotante, doença em pessoa da família, gestante, paternidade, tratamento de saúde)	1	Processo	Até a aposentadoria ou o desligamento	95 anos	Eliminação	
24.302.06-A			Solicitação de licenças	1	Setor Competente	2 anos	5 anos	Eliminação	Pode ser gerado um processo.
24.302.06-B				2	Interessado				
24.400.00	AFASTAMENTOS (Exercício de mandato eletivo, depoimentos, prestar assistência como jurado, suspensão de contrato de trabalho (CLT))								
24.400.01-A			Comunicação de afastamento de servidor por motivo de exercício de mandato eletivo, depoimentos, prestar assistência como jurado, suspensão de contrato de trabalho (CLT)	1	Setor Competente	5 anos	51 anos	Eliminação	
24.500.00	CONCESSÃO PARA AUSENTAR-SE DO SERVIÇO (Alistamento eleitoral, casamento - gala, doação de sangue, falecimento de familiares - nojo, horário especial para servidor estudante)								
24.500.01-A			Convocação para o TRE	1	Setor Competente	5 anos	51 anos	Eliminação	
24.500.02-A			Solicitação para ausentar-se do serviço	1	Setor Competente	2 anos	5 anos	Eliminação	Pode ser gerado um processo.
24.500.02-B				2	Interessado				
24.500.03-A			Processo para ausentar-se do serviço	1	Processo	Até a aposentadoria ou o desligamento	95 anos	Eliminação	
24.500.04-A			Solicitação de horário especial	1	Setor Competente	2 anos	5 anos	Eliminação	Pode ser gerado um processo.
24.500.04-B				2	Interessado				
24.500.05-A			Processo de horário especial para estudante	1	Processo	2 anos	5 anos	Eliminação	
24.600.00	REEMBOLSOS								
24.600.01-A			Ressarcimento de servidor de cobranças indevidas	1	Setor Competente	5 anos	51 anos	Eliminação	
24.600.01-B				2	Unidade Geradora	2 anos		Eliminação	
24.600.02-A			Solicitação de reembolso de despesas	1	Setor Competente	Julg. TCU	6 anos	Eliminação	Pode ser gerado um processo.
24.600.02-B				2	Interessado				
24.600.03-A			Processo de reembolso de despesas	1	Processo	5 anos	51 anos	Eliminação	
24.601.00	MUDANÇA DE DOMICÍLIO DE SERVIDORES								
24.601.01-A			Solicitação de para ajuda de custo para mudança de domicílio	1	Setor Competente	Julg. TCU	6 anos	Eliminação	Pode ser gerado um processo.
24.601.01-B				2	Interessado				
24.601.02-A			Processo de ajuda de custo para mudança de domicílio	1	Processo	5 anos	51 anos	Eliminação	
24.601.03-A			Solicitação de concessão de trânsito para mudança de domicílio	1	Setor Competente	Julg. TCU	6 anos	Eliminação	Pode ser gerado um processo.
24.601.03-B				2	Interessado				
24.601.04-A			Processo de concessão de trânsito para mudança de domicílio	1	Processo	5 anos	51 anos	Eliminação	
24.602.00-A			LOCOMOÇÃO	1	Setor Competente	Julg. TCU	6 anos	Eliminação	
24.700.00	AUXÍLIOS (Alimentação/refeição, assistência pré-escolar/creche, vale-transporte)								
24.700.01-A			Cadastro de escola para assistência pré-escolar	1	Unidade Geradora	Vigência cadastro	5 anos	Eliminação	
24.700.02-A			Recibo de mensalidade escolar	1	Servidor				

24.700.02-B				2	Setor Competente	Julg. TCU	6 anos	Eliminação	
24.700.03-A			Cadastro de usuário para vale-transporte	1	Unidade Geradora	2 anos	5 anos	Eliminação	
24.700.04-A			Compra de vale-transporte	1	Setor Competente	Julg. TCU	6 anos	Eliminação	Pode ser gerado um processo.
24.700.04-B				2	Unidade Geradora	2 anos		Eliminação	
24.700.05-A			Processo para aquisição de vale-transporte	1	Processo	Julg. TCU	6 anos	Eliminação	
24.700.06-A			Processo de assistência pré-escolar	1	Processo	Julg. TCU	6 anos	Eliminação	
24.700.07-A			Processo de auxílio alimentação	1	Processo	Julg. TCU	6 anos	Eliminação	
24.700.08-A			Recibo de entrega de vale-transporte	1	Setor Competente	Julg. TCU	6 anos	Eliminação	Pode ser juntado ao processo.
24.700.08-B				2	Unidade Geradora	2 anos		Eliminação	
24.700.09-A			Relação de usuários e custo de vale-transporte	1	Processo	Prazo do processo		Eliminação	Dados transferidos para a estatística.
24.700.10-A			Bilhetes de passagens de ônibus	1	Setor Competente	2 anos		Eliminação	
25.000.00	APURAÇÃO DE RESPONSABILIDADE E AÇÃO DISCIPLINAR								
25.100.00	DENÚNCIAS. SINDICÂNCIAS. INQUÉRITOS								
25.100.01-A			Comunicação sobre ocorrência para apurar responsabilidades	1	Setor Competente	5 anos	5 anos	Guarda Permanente	Pode ser gerado um processo.
25.100.01-B				2	Unidade Geradora	2 anos		Eliminação	
25.100.02-A			Notificação de servidor para audiência em processo de sindicância / disciplinar	1	Servidor				
25.100.02-B				2	Processo	Prazo do processo			
25.100.02-C				3	Unidade Geradora	2 anos		Eliminação	
25.100.03-A			Constituição de comissão para apurar responsabilidades	1	Arquivo Permanente			Guarda Permanente	
25.100.03-B				2	Unidade Geradora	5 anos		Eliminação	
25.100.03-C				3	Processo	Prazo do processo			
25.100.03-D				4+	Setores / Interessados	2 anos		Eliminação	
25.100.04-A			Processo administrativo de sindicância	1	Processo	Até a aposentadoria ou o desligamento	95 anos	Guarda Permanente	
25.100.05-A			Processo Disciplinar para apurar responsabilidades e ação disciplinar	1	Processo	Até a aposentadoria ou o desligamento	95 anos	Guarda Permanente	
25.100.06-A			Aplicação de penas disciplinares	1	Arquivo Permanente			Guarda Permanente	
25.100.06-B				2	Unidade Geradora	2 anos		Eliminação	
25.100.06-C				3	Processo	Prazo do processo			
25.100.06-D				4	Assentamento Funcional	Prazo do assent.			
25.100.06-E				5+	Setores / Interessados	2 anos		Eliminação	
26.000.00	ASSISTÊNCIA E SEGURIDADE SOCIAL								

26.100.00		BENEFÍCIOS							
26.101.00-A		SEGUROS	1	Setor Competente	Julg. TCU	6 anos	Eliminação		
26.102.00		AUXÍLIOS (Acidente, doença, funeral, natalidade, reclusão)							
26.102.01-A		Solicitação de auxílio (acidente, doença, funeral, natalidade, reclusão)	1	Setor Competente	2 anos	5 anos	Eliminação	Pode ser gerado um processo.	
26.102.01-B			2	Interessado					
26.102.02-A		Processo de auxílios – funeral, acidente, doença, natalidade e reclusão	1	Processo	Julg. TCU	6 anos	Eliminação		
26.103.00		APOSENTADORIA							
26.103.01-A		Atestado de incapacidade ou capacidade para o trabalho - junta médica	1	Prontuário Médico	Prazo do prontuário				
26.103.01-B			2	Unidade Geradora	5 anos	2 anos	Eliminação		
26.103.01-C			3	Processo	Prazo do processo			Caso seja gerado um processo de aposentadoria.	
26.103.02-A		Aposentadoria de servidor no cargo efetivo	1	Arquivo Permanente			Guarda Permanente		
26.103.02-B			2	Unidade Geradora	2 anos		Eliminação		
26.103.02-C			3	Processo	Prazo do processo				
26.103.02-D			4	Assentamento Funcional	Prazo do assent.				
26.103.02-E			5+	Setores / Interessados	2 anos		Eliminação		
26.103.03-A		Solicitação de aposentadoria (concessão, revisão, etc.)	1	Setor Competente	Até a aposentadoria ou o desligamento		Eliminação	Pode ser gerado um processo.	
26.103.04-A		Processo de aposentadoria (concessão, revisão, etc.)	1	Processo	10 anos	95 anos	Eliminação		
26.103.05-A		Recadastramento de inativos e pensionistas	1	Setor Competente	2 anos		Eliminação		
26.104.00		CONTAGEM E AVERBAÇÃO DE TEMPO DE SERVIÇO							
26.104.01-A		Tempo de serviço de servidor	1	Servidor					
26.104.01-B			2	Unidade Geradora	2 anos		Eliminação		
26.104.01-C			3	Assentamento Funcional	Prazo do assent.				
26.104.01-D			4	Processo	Prazo do processo				
26.104.02-A		Solicitação de averbação do tempo de serviço	1	Setor Competente	Até a aposentadoria ou o desligamento		Eliminação	Pode ser gerado um processo.	
26.104.02-B			2	Interessado					
26.104.03-A		Processo de averbação de tempo de serviço	1	Processo	Até a aposentadoria ou o desligamento	95 anos	Eliminação		
26.105.00		PENSÕES (Vitalícia, temporária e provisória)							
26.105.01-A		Pensão estatutária (concessão, revisão, suspensão, etc)	1	Arquivo Permanente			Guarda Permanente		
26.105.01-B			2	Unidade Geradora	2 anos		Eliminação		
26.105.01-C			3	Processo	Prazo do processo				

26.105.01-D				4	Assentamento Funcional	Prazo do assent.			
26.105.01-E				5+	Setores / Interessados	2 anos		Eliminação	
26.105.02-A			Solicitação de pensão estatutária (concessão, revisão, suspensão, etc)	1	Setor Competente	5 anos	95 anos	Eliminação	Pode ser gerado um processo.
26.105.02-B				2	Interessado				
26.105.03-A			Processo de pensão estatutária (concessão, revisão, suspensão, etc)	1	Processo	Vigência da pensão	71 anos	Eliminação	
26.106.00-A			ADIANTAMENTO E EMPRÉSTIMOS A SERVIDORES	1	Setor Competente	Até a quitação da dívida	5 anos	Eliminação	
26.107.00			ASSISTÊNCIA À SAÚDE						
26.107.01-A			Adesão para assistência médica	1	Setor Competente	Durante vigência		Eliminação	
26.107.02-A			Autorização de atendimento médico, psicológico, psiquiátrico, odontológico e fonoaudiológico	1	Interessado				
26.107.02-B				2	Unidade Geradora	Julg. TCU	6 anos	Eliminação	
26.107.02-C				3	Prontuário Médico	Prazo do prontuário			
26.107.03-A			Reembolso de despesas médicas e odontológicas	1	Interessado				
26.107.03-B				2	Processo	Julg. TCU	6 anos	Eliminação	
26.107.04-A			Carteira de assistência	1	Interessado				
26.107.05-A			Comunicação de glosa (Justificar a divergência no valor pago ao credenciado)	1	Interessado				
26.107.05-B				2	Setor Competente	Julg. TCU	6 anos	Eliminação	
26.107.05-C				3	Unidade Geradora	2 anos		Eliminação	
26.107.06-A			Nota fiscal e/ou recibos de credenciados médicos e odontólogos	1	Setor Competente	2 anos	5 anos	Eliminação	
26.107.07-A			Ficha clínica	1	Prontuário Médico	Prazo do prontuário			
26.107.08-A			Acompanhamento da evolução clínica médica dos servidores	1	Prontuário Médico	Prazo do prontuário			
26.107.09-A			Acompanhamento de exame periódico dos servidores	1	Prontuário Médico	Prazo do prontuário			
26.107.10-A			Controle das consultas e atendimentos	1	Unidade Geradora	1 ano	2 anos	Eliminação	Dados transferidos para a estatística.
26.107.11-A			Credenciamento de profissionais para assistência médica hospitalar	1	Unidade Geradora	Validade credenciamento	5 anos	Eliminação	
26.107.12-A			Conferência de atendimentos ocorridos pelos credenciados	1	Unidade Geradora	2 anos	5 anos	Eliminação	Dados transferidos para a estatística.
26.107.13-A			Guia de Internação	1	Clínica				
26.107.13-B				2	Unidade Geradora	Julg. TCU	5 anos	Eliminação	
26.107.14-A			Guia para consulta / exame laboratorial	1	Clínica				
26.107.14-B				2	Unidade Geradora	Julg. TCU	5 anos	Eliminação	
26.107.15-A			Laudo de vistoria de credenciados	1	Processo	Prazo do processo			
26.107.15-B				2	Unidade Geradora	2 anos		Eliminação	
26.107.16-A			Processo de tratamento de saúde fora do domicílio	1	Processo	5 anos	51 anos	Eliminação	
26.107.17-A			Processo de credenciamento de profissionais e de estabelecimentos hospitalares	1	Processo	5 anos	51 anos	Eliminação	

26.107.18-A			Prontuário médico	1	Unidade Geradora	Até a aposentadoria ou o desligamento	95 anos	Eliminação	Passível de reavaliação histórica.
26.107.19-A			Recibo de entrega de carteiras de assistência médica	1	Unidade Geradora	2 anos		Eliminação	
26.108.00		AQUISIÇÃO DE IMÓVEIS							
26.108.01-A			Processo de imóveis funcionais – controle e administração da ocupação de imóveis	1	Processo	Até a quitação da dívida	5 anos	Guarda Permanente	
26.109.00-A			OCUPAÇÃO DE PRÓPRIOS DA UNIÃO, ESTADOS E MUNICÍPIOS	1	Setor Competente	Enquanto permanece a ocupação	5 anos	Eliminação	
26.110.00		TRANSPORTES PARA SERVIDORES							
26.110.01-A			Solicitação de transporte para servidores	1	Setor Competente	2 anos		Eliminação	
26.110.01-B				2	Unidade Geradora	2 anos		Eliminação	
26.200.00-A		HIGIENE E SEGURANÇA DO TRABALHO			1	Setor Competente	5 anos	51 anos	Eliminação
26.201.00-A			PREVENÇÃO DE ACIDENTES DE TRABALHO - CIPA	1	Setor Competente	5 anos	51 anos	Eliminação	
26.202.00-A			REFEITÓRIOS. CANTINAS. COPAS	1	Setor Competente	2 anos		Eliminação	
26.203.00-A			INSPEÇÕES PERIÓDICAS DE SAÚDE	1	Prontuário Médico	Prazo do prontuário			
27.000.00		FREQUÊNCIA							
27.100.00		HORÁRIO DE EXPEDIENTE							Dados transferidos para o Boletim de Frequência. Quando ocorrerem faltas, a folha deve ser preservada por 70 anos.
27.100.01-A			Controle de Frequência	1	Setor Competente	5 anos	51 anos	Eliminação	
27.100.01-B				2	Unidade Geradora	2 anos		Eliminação	
27.100.02-A			Controle de plantão / recesso	1	Setor Competente	2 anos	5 anos	Eliminação	
27.100.02-B				2	Unidade Geradora	2 anos		Eliminação	
27.200.00		MISSÕES FORA DA SEDE. VIAGENS A SERVIÇO							Os relatórios técnicos de viagem estarão classificados no assunto correspondente ao seu conteúdo, cujos prazos e destinação estão estabelecidos nesta tabela.
27.200.01-A			Comunicação sobre viagem de servidor	1	Unidade Geradora	2 anos		Eliminação	O original pode ser enviado ao destinatário via correios.
27.200.02-A			Autorização de afastamento	1	Julg. TCU	5 anos		Eliminação	
27.200.03-A			Processo de diárias/passagens	1	Processo	Julg. TCU	6 anos	Eliminação	
27.200.04-A			Relatório de viagem	1	Setor Competente	Julg. TCU	6 anos	Eliminação	
27.200.04-B				2	Unidade Geradora	2 anos	2 anos	Guarda Permanente	
27.200.04-C				3	Processo	Prazo do processo			

27.201.00				COM ÔNUS PARA A INSTITUIÇÃO (Ajuda de custo, diárias, passagens, prestação de contas, relatórios de viagem)					
27.201.01-A			Solicitação de emissão de passagem aérea/pagamento de diárias	1	Agência				
27.201.01-B				2	Setor Competente	Julg. TCU	6 anos	Eliminação	Pode ser gerado um processo.
27.201.01-C				3	Unidade Geradora	2 anos		Eliminação	
27.201.02-A			Recibo de entrega de bilhete de passagem aérea	1	Unidade Geradora	2 anos		Eliminação	Pode ser juntado ao processo.
27.201.03-A			Prestação de contas referentes a diárias e passagens	1	Processo	Prazo do processo			
27.201.03-B				2	Unidade Geradora	2 anos		Eliminação	
27.201.04-A			Solicitação de concessão de ajuda de custo	1	Processo	Prazo do processo			Pode ser gerado um processo.
27.201.04-B				2	Interessado				
27.201.05-A			Processo de concessão de ajuda de custo para viagem a serviço	1	Processo	Julg. TCU	6 anos	Eliminação	
27.202.00-A			SEM ÔNUS PARA A INSTITUIÇÃO	1	Setor Competente	7 anos		Eliminação	

PLANO DE CLASSIFICAÇÃO E TABELA DE TEMPORALIDADE DA DOCUMENTAÇÃO DA ADMINISTRAÇÃO JUDICIÁRIA FEDERAL										
Atualização : Outubro/2007										
Classif.	Assunto	Classe	Subclasse	Atividades	Nº Vias	Destino	Arquivo Corrente	Arquivo Intermediário	Destinação Final	Observações
30.000.00	ADMINISTRAÇÃO DE MATERIAL									
30.000.01-A				Projetos, estudos, planejamento estratégico, constituição de comissões e similares	1	Dossiê	3 anos	10 anos	Eliminação	Os projetos APROVADOS terão Guarda Permanente.
30.000.01-B					2	Setor Competente	2 anos		Eliminação	
30.000.01-C					3	Unidade Geradora	2 anos		Eliminação	
30.000.02-A				Coleta de dados e acompanhamento das licitações	1	Processo	Prazo do processo			
30.000.02-B					2	Unidade Geradora	2 anos		Eliminação	
30.000.03-A				Projeto, Memorial Descritivo para contratação de obras e serviços	1	Processo	Prazo do processo			
30.000.03-B					2	Unidade Geradora	2 anos		Eliminação	
30.100.00	CADASTRO DE FORNECEDORES E CAPACITAÇÃO TÉCNICA									
30.100.01-A				Dossiê de cadastramento de fornecedores	1	Unidade Geradora	5 anos	10 anos	Eliminação	
30.100.02-A				Certificado de registro	1	Empresa				
30.100.03-A				Atestado de capacidade técnica	1	Empresa				
31.000.00	CATÁLOGO DE MATERIAL									
31.000.01-A				Catálogo de produtos, serviços, preços, etc.	1	Setor Competente	Até a atualização		Eliminação	
31.000.02-A				Recibo de entrega da amostra de material para fins de licitações	1	Processo	Prazo do processo			
32.000.00	AQUISIÇÃO DE MATERIAL E CONTRATAÇÃO DE SERVIÇOS									
32.000.01-A				Compra de material e contratação de serviços	1	Processo	Prazo do processo			

32.000.01-B				2	Setor Competente	Julg. TCU	6 anos	Eliminação		
32.000.01-C				3	Unidade Geradora	2 anos		Eliminação		
32.000.02-A			Coleta de preços de serviços / materiais	1	Processo	Prazo do processo				
32.000.03-A			Edital de Licitação	1	Processo	Prazo do processo				
32.000.03-B				2	Unidade Geradora	2 anos		Eliminação		
32.000.03-C				3+	Setores / Interessados	2 anos		Eliminação		
32.000.04-A			Ata de julgamento de proposta	1	Processo	Prazo do processo				
32.000.04-B				2	Unidade Geradora	2 anos		Eliminação		
32.000.04-C				3+	Setores / Interessados	2 anos		Eliminação		
32.000.05-A			Ata de reunião de abertura de envelopes	1	Processo	Prazo do processo				
32.000.05-B				2	Unidade Geradora	2 anos		Eliminação		
32.000.05-C				3+	Setores / Interessados	2 anos		Eliminação		
32.000.06-A			Aviso de licitação de julgamento, adjudicação e de homologação	1	Processo	Prazo do processo				
32.000.06-B				2	Unidade Geradora	2 anos		Eliminação		
32.000.06-C				3+	Setores / Interessados	2 anos		Eliminação		
32.000.07-A			Recursos da decisão	1	Processo	Prazo do processo				
32.000.08-A			Julgamento dos recursos	1	Processo	Prazo do processo				
32.000.09-A			Informação sobre produtos e serviços	1	Remetido					
32.000.09-B				2	Unidade Geradora	1 ano		Eliminação		
32.000.10-A			Comprovante de entrega de edital às empresas interessadas	1	Processo	Prazo do processo				
32.000.11-A			Comprovante de pagamento de cópia de edital	1	Setor Competente	2 anos		Eliminação		
32.000.12-A			Edital de licitação de outros órgãos	1	Setor Competente	5 anos		Eliminação		
32.000.13-A			Mapa de preços de itens ofertados	1	Processo	Prazo do processo				
32.000.14-A			Pedido de esclarecimentos sobre edital	1	Processo	Prazo do processo				
32.000.15-A			Processo de aplicação de penalidades – aplicação de multas, advertências, suspensão, etc.	1	Processo	5 anos	20 anos	Eliminação		
32.000.16-A			Nota fiscal	1	Processo	Prazo do processo				
32.000.17-A			Carta de circularização	1	Empresa					
32.000.17-B				2	Unidade Geradora	1 ano		Eliminação		
32.100.00		MATERIAL PERMANENTE								
32.101.00		AQUISIÇÃO DE MATERIAL PERMANENTE. EMPRÉSTIMO. CESSÃO. DOAÇÃO. PERMUTA - AQUISIÇÃO								

32.101.01-A			Processo de aquisição / pagamento de material permanente	1	Processo	Julg. TCU	Até alienação do bem	Eliminação	Se o bem se deteriorar antes do julgamento das contas, utilizar o prazo Julg. TCU + 6 anos.	
32.101.02-A			Solicitação de bem patrimonial por doação / cessão	1	Remetido					
32.101.02-B				2	Unidade Geradora	5 anos	6 anos	Eliminação	Pode ser gerado um processo.	
32.101.03-A			Processo de aquisição por doação / cessão de bem patrimonial	1	Processo	5 anos	10 anos	Guarda Permanente		
32.101.04-A			Termo de cessão/doação/permuta	1	Processo	Prazo do processo				
32.101.04-B				2	Unidade Geradora	Julg. TCU	6 anos	Guarda Permanente		
32.102.00			ALUGUEL. COMODATO. LEASING							
32.102.01-A			Contrato de aluguel / comodato / leasing de material permanente	1	Processo	Prazo do processo				
32.102.01-B				2	Interessado					
32.102.02-A			Processo de contratação / pagamento de aluguel, comodato, leasing de material permanente	1	Processo	Vigência	6 anos	Eliminação		
32.200.00			MATERIAL DE CONSUMO							Os documentos referentes a material não adquirido deverão ser eliminados após 1 ano.
32.201.00			AQUISIÇÃO DE MATERIAL DE CONSUMO							
32.201.01-A			Processo de aquisição / pagamento de material de consumo	1	Processo	Julg. TCU	6 anos	Eliminação		
32.202.00-A			CESSÃO. DOAÇÃO. PERMUTA	1	Setor Competente	4 anos	6 anos	Eliminação		
32.300.00			CONTRATAÇÃO DE SERVIÇOS PROFISSIONAIS TRANSITÓRIOS : AUTÔNOMOS E COLABORADORES							
32.300.01-A			Processo de contratação / pagamento de serviços	1	Processo	Julg. TCU	6 anos	Eliminação		
32.300.02-A			Processo de contratação / pagamento de profissionais especializados	1	Processo	Julg. TCU	6 anos	Guarda Permanente		
33.000.00			REQUISIÇÃO. DISTRIBUIÇÃO E/OU MOVIMENTAÇÃO DE MATERIAL							
33.000.01-A			Requisição de material	1	Setor Competente	2 anos		Eliminação		
33.000.01-B				2	Unidade Geradora	1 ano		Eliminação	Dados transferidos para a estatística.	
33.000.02-A			Entrega de material	1	Interessado	1 ano		Eliminação		
33.000.02-B				2	Unidade Geradora	2 anos		Eliminação	Dados transferidos para a estatística.	
33.000.03-A			Termo de responsabilidade pelo controle patrimonial	1	Unidade Geradora	Até a alienação	6 anos	Eliminação		
33.000.03-B				2+	Setores / Interessados	2 anos		Eliminação		
33.100.00			CONTROLE DE ESTOQUE							
33.100.01-A			Controle de estoque de material	1	Unidade Geradora	2 anos		Eliminação		
33.100.02-A			Relatório Mensal do Almoarifado	1	Setor Competente	2 anos		Eliminação		
33.100.02-B				2	Unidade Geradora	2 anos		Eliminação		
33.200.00			EXTRAVIO. ROUBO. DESAPARECIMENTO DE MATERIAL							
33.200.01-A			Comunicação de ocorrência	1	Setor Competente	2 anos		Eliminação	Pode ser gerado um processo.	

33.200.02-A			Processo de apuração de responsabilidades	1	Processo	5 anos	6 anos	Guarda Permanente	
33.300.00	TRANSPORTE DE MATERIAL								
33.300.01-A			Contrato	1	Processo	Prazo do processo			
33.300.02-A			Fatura de conhecimento de transporte	1	Processo	Prazo do processo			
33.300.03-A			Solicitação de transporte	1	Empresa				
33.300.03-B				2	Unidade Geradora	2 anos		Eliminação	
33.400.00	AUTORIZAÇÃO DE SAÍDA DE MATERIAL								
33.400.01-A			Controle de movimentação de material	1	Interessado				
33.400.01-B				2	Setor Competente	2 anos		Eliminação	
33.400.01-C				3	Unidade Geradora	2 anos		Eliminação	
33.500.00-A	RECOLHIMENTO DE MATERIAL AO DEPÓSITO			1	Setor Competente	1 ano		Eliminação	
34.000.00	ALIENAÇÃO DE MATERIAL								
34.000.01-A			Termo de baixa de bem patrimonial	1	Arquivo Permanente			Guarda Permanente	
34.000.01-B				2	Setor Competente	Julg. TCU	6 anos	Eliminação	
34.000.01-C				3+	Setores / Interessados	2 anos		Eliminação	
34.100.00	CESSÃO. DOAÇÃO. PERMUTA. LEILÃO DE MATERIAL								
34.100.01-A			Encaminhamento de bem patrimonial para doação / cessão	1	Remetido				
34.100.01-B				2	Unidade Geradora	5 anos	6 anos	Eliminação	Pode ser gerado um processo.
34.100.02-A			Processo de alienação de material permanente	1	Processo	Julg. TCU	6 anos	Guarda Permanente	
34.100.03-A			Termo de cessão/doação de bem patrimonial	1	Arquivo Permanente			Guarda Permanente	Pode ser gerado um processo.
34.100.03-B				2	Setor Competente	5 anos	6 anos	Eliminação	O original deve ser assinado pelo receptor.
34.100.03-C				3+	Setores / Interessados	2 anos		Eliminação	
34.100.04-A			Processo de alienação de material de consumo	1	Processo	Julg. TCU	6 anos	Eliminação	
35.000.00	CONSERVAÇÃO E RECUPERAÇÃO								
35.100.00	REQUISIÇÃO E CONTRATAÇÃO DE SERVIÇOS								
35.100.01-A			Planilha / orçamento de serviço a ser contratado	1	Unidade Geradora	2 anos		Eliminação	
35.100.02-A			Solicitação de prestação de serviços de conservação e recuperação de bens	1	Setor Competente	2 anos	2 anos	Eliminação	Pode ser gerado um processo.
35.100.02-B				2	Unidade Geradora	2 anos		Eliminação	
35.100.03-A			Processo de conservação e recuperação de bens		Processo	Julg. TCU	6 anos	Eliminação	
35.200.00-A	SERVIÇOS EXECUTADOS EM OFICINAS DO ÓRGÃO			1	Unidade Geradora	1 ano		Eliminação	
36.000.00	INVENTÁRIOS								
36.000.01-A			Pré-inventário para controle de estoque	1	Setor Competente	2 anos		Eliminação	
36.000.01-B				2	Unidade Geradora	5 anos		Eliminação	
36.000.02-A			Inventário anual para controle de estoque de bens	1	Setor Competente	Julg. TCU	6 anos	Eliminação	

36.000.02-B				2	Unidade Geradora	2 anos		Eliminação	
36.000.02-C				3	Setores / Interessados	1 ano		Eliminação	
36.100.00	INVENTÁRIO DE MATERIAL PERMANENTE								
36.100.01-A			Inventário, tombamento (livro de registro de bens), criação de comissões.	1	Processo	Julg. TCU	6 anos	Guarda Permanente	
36.100.02-A			Relatório de movimentação de bens móveis (RMBM) e baixa	1	Unidade Geradora	Julg. TCU	6 anos	Eliminação	
36.200.00	INVENTÁRIO DE MATERIAL DE CONSUMO								
36.200.01-A			Controle do consumo de material	1	Unidade Geradora	2 anos	6 anos	Eliminação	

PLANO DE CLASSIFICAÇÃO E TABELA DE TEMPORALIDADE DA DOCUMENTAÇÃO DA ADMINISTRAÇÃO JUDICIÁRIA FEDERAL										
Atualização : Outubro/2007										
Classif.	Assunto	Classe	Subclasse	Atividades	Nº Vias	Destino	Arquivo Corrente	Arquivo Intermediário	Destinação Final	Observações
40.000.00	ADMINISTRAÇÃO DE IMÓVEIS E VEÍCULOS									
40.000.01-A				Projetos, estudos, planejamento estratégico, constituição de comissões e similares	1	Dossiê	3 anos	10 anos	Eliminação	Os projetos APROVADOS terão Guarda Permanente.
40.000.01-B					2	Setor Competente	2 anos		Eliminação	
40.000.01-C					3	Unidade Geradora	2 anos		Eliminação	
41.000.00	BENS IMÓVEIS									
41.100.00				MANUTENÇÃO DE SERVIÇOS BÁSICOS (água e esgoto, gás, energia elétrica)						Os documentos que não envolvem pagamentos serão eliminados após 2 anos.
41.100.01-A				Processo de contas - (Água e esgoto, gás, energia elétrica)	1	Processo	Julg. TCU	6 anos	Eliminação	
41.100.02-A	-	-	-	Processo de contas - Gás	1	Processo	Julg. TCU	6 anos	Eliminação	-
41.100.03-A	-	-	-	Processo de contas - Luz e Força	1	Processo	Julg. TCU	6 anos	Eliminação	-
41.200.00	CONDOMÍNIO									
41.200.01-A				Processo de condomínio	1	Processo	Julg. TCU	6 anos	Eliminação	
41.300.00				AQUISIÇÃO DE IMÓVEIS						Para transações que envolvam pagamento de despesas pendentes utilizar prazos documentos financeiros (Julg. TCU + 6 anos e Guarda Permanente).
41.300.01-A				Processo de compra de Imóveis	1	Processo	Julg. TCU	6 anos	Guarda Permanente	
41.300.02-A				Processo de cessão de Imóveis	1	Processo	Julg. TCU	6 anos	Guarda Permanente	
41.300.03-A				Processo de doação de Imóveis	1	Processo	Julg. TCU	6 anos	Guarda Permanente	
41.300.04-A				Processo de permuta de Imóveis	1	Processo	Julg. TCU	6 anos	Guarda Permanente	

41.300.05-A			Processo de Aluguel de Imóveis	1	Processo	Julg. TCU	Até vigência + 6 anos	Eliminação	Caso a vigência do contrato de locação seja menor que o julgamento do TCU, utilizar o prazo TCU + 6 anos.
41.400.00			ALIENAÇÃO DE IMÓVEIS						Para transações que envolvam pagamento de despesas pendentes utilizar prazos documentos financeiros (Julg. TCU + 6 anos e Guarda Permanente).
41.400.01-A			Processo de venda de Imóveis	1	Processo	Julg. TCU	6 anos	Guarda Permanente	
41.400.02-A			Processo de alienação de Imóveis por cessão	1	Processo	Julg. TCU	6 anos	Guarda Permanente	
41.400.03-A			Processo de alienação de Imóveis por doação	1	Processo	Julg. TCU	6 anos	Guarda Permanente	
41.400.04-A			Processo de alienação de Imóveis por permuta	1	Processo	Julg. TCU	6 anos	Guarda Permanente	
41.500.00			DESAPROPRIAÇÃO. REINTEGRAÇÃO DE POSSE. REIVINDICAÇÃO DE DOMÍNIO. TOMBAMENTO						
41.500.01-A			Processo de desapropriação, reintegração de posse, reivindicação de domínio e de tombamento de Imóveis.	1	Processo	Julg. TCU	6 anos	Guarda Permanente	
41.600.00			OBRAS						
41.600.01-A			Dossiê de obras (documentos referentes aos registros de todas as etapas da obra)	1	Setor Competente	Duração obra	2 anos	Guarda Permanente	Pode ser gerado um processo.
41.600.01-B				2	Unidade Geradora	2 anos	6 anos	Eliminação	
41.600.01-C				3	Processo	Prazo do processo		Eliminação	
41.600.02-A			Projeto arquitetônico, plantas, etc.	1	Arquivo Permanente			Guarda Permanente	Pode ser gerado um processo.
41.600.02-B				2	Setor Competente	Duração obra	2 anos	Eliminação	
41.600.02-C				3	Unidade Geradora	2 anos	6 anos	Eliminação	
41.600.02-D				4	Processo	Prazo do processo			
41.600.03-A			Solicitação/ elaboração de laudos, atestados, pareceres técnicos de serviços de engenharia / arquitetura.	1	Processo	Prazo do processo			
41.600.03-B				2	Unidade Geradora	2 anos	6 anos	Eliminação	
41.600.04-A			Vistoria para acompanhamento de obras, serviços	1	Processo	Prazo do processo			
41.600.04-B				2	Unidade Geradora	Julg. TCU	6 anos	Eliminação	
41.600.04-C				3	Empresa				
41.600.05-A			Requisição de serviços de manutenção e obras	1	Setor Competente	3 anos	2 anos	Eliminação	Pode ser gerado um processo.
41.600.05-B				2	Unidade Geradora	2 anos		Eliminação	
41.600.06-A			Termo de recebimento de obra/serviço para atestar conclusão dos serviços	1	Processo	Prazo do processo			
41.600.06-B				2	Unidade Geradora	Julg. TCU	6 anos	Eliminação	
41.600.07-A			Informações sobre a reforma / obra	1	Setor Competente	2 anos		Eliminação	

41.600.07-B				2	Unidade Geradora	2 anos		Eliminação	
41.600.08-A			Processo de reformas e recuperações prediais	1	Processo	Julg. TCU	6 anos	Guarda Permanente	
41.600.09-A			Processo de obras e construções	1	Processo	Julg. TCU	6 anos	Guarda Permanente	
41.700.00			SERVIÇOS DE MANUTENÇÃO (elevador, ar condicionado, subestações e gerador, limpeza, vistoria)						Os documentos que não envolvem pagamentos serão eliminados após 2 anos.
41.700.01-A			Processo de manutenção - Elevadores	1	Processo	Julg. TCU	6 anos	Eliminação	
41.700.02-A			Processo de manutenção - Ar condicionado	1	Processo	Julg. TCU	6 anos	Eliminação	
41.700.03-A			Processo de manutenção - Subestações e geradores	1	Processo	Julg. TCU	6 anos	Eliminação	
41.700.04-A			Processo de manutenção - Limpeza, imunização, desinfestação	1	Processo	Julg. TCU	6 anos	Eliminação	
41.700.05-A			Termo de vistoria de imóveis	1	Processo	Prazo do processo			
41.700.05-B				2	Unidade Geradora	1 ano		Eliminação	
41.800.00			INVENTÁRIO DE BENS IMÓVEIS						
41.800.01-A			Inventário, controle de bens imóveis	1	Processo	Julg. TCU	6 anos	Guarda Permanente	
42.000.00			VEÍCULOS						
42.100.00			CADASTRO. LICENCIAMENTO. EMPLACAMENTO. TOMBAMENTO						
42.100.01-A			Credenciamento de veículo junto ao DETRAN	1	Remetido				
42.100.01-B				2	Unidade Geradora	Até o emplacamento	5 anos	Eliminação	
42.200.00			ABASTECIMENTO. LIMPEZA. MANUTENÇÃO. REPAROS						
42.200.01-A			Controle de combustível (requisição, fornecimento, etc.)	1	Setor Competente	1 ano		Eliminação	
42.200.01-B				2	Unidade Geradora	2 anos		Eliminação	
42.200.02-A			Manutenção e conservação de veículos	1	Setor Competente	Julg. TCU	6 anos	Eliminação	Pode ser gerado um processo.
42.200.02-B				2	Unidade Geradora	2 anos		Eliminação	
42.200.03-A			Processo de manutenção e conservação de veículos	1	Processo	Julg. TCU	6 anos	Eliminação	
42.300.00			ACIDENTES. INFRAÇÕES. MULTAS						Para acidentes com vítimas, o prazo total de guarda é de 20 anos, devendo permanecer em fase corrente enquanto em julgamento.
42.300.01-A			Laudos periciais	1	Remetido				Pode ser gerado um processo. Acidentes envolvendo servidor, processo de apuração de responsabilidade. VER 25.000.00
42.300.01-B				2	Unidade Geradora	5 anos	10 anos	Guarda Permanente	
42.300.02-A			Informações referentes a acidentes, infrações e multas	1	Setor Competente	2 anos	3 anos	Eliminação	
42.300.02-B				2	Unidade Geradora	2 anos		Eliminação	
42.300.02-C				3	Interessado				
42.400.00			CONTROLE DE USO DE VEÍCULOS						

42.400.01-A			Controle de uso do veículo	1	Unidade Geradora	2 anos		Eliminação	
42.400.02-A			Requisição de transporte / veículo	1	Setor Competente	2 anos		Eliminação	
42.400.02-B				2	Unidade Geradora	1 ano		Eliminação	
42.400.03-A			Autorização de uso de veículos fora do horário	1	Setor Competente	2 anos		Eliminação	
42.400.03-B				2	Unidade Geradora	1 ano		Eliminação	
43.000.00	ESTACIONAMENTO. GARAGEM								
43.000.01-A			Controle de entrada/saída de veículos	1	Setor Competente	2 anos		Eliminação	
43.000.01-B				2	Unidade Geradora	1 ano		Eliminação	
43.000.02-A			Autorização para utilização de vaga na garagem	1	Setor Competente	2 anos		Eliminação	
43.000.02-B				2	Unidade Geradora	1 ano		Eliminação	
44.000.00	SEGURANÇA								Os documentos que não envolvem pagamentos serão eliminados após 2 anos.
44.000.01-A			Registro de ocorrências / ronda	1	Unidade Geradora	2 anos	2 anos	Eliminação	Caso ocorra "sinistro", abrir processo de sindicância.
44.000.02-A			Controle de chaves	1	Unidade Geradora	2 anos		Eliminação	
44.000.03-A			Solicitação/revogação de porte de arma de fogo	1	Unidade Geradora	2 anos		Eliminação	
44.000.03-B				2	Processo	até revogação	10 anos	Eliminação	
44.000.04-A			Solicitação/providências relativas à segurança	1	Setor Competente	2 anos	5 anos	Eliminação	pode ser gerado um processo
44.000.04-B				2	Unidade Geradora	2 anos		Eliminação	
44.100.00	SERVIÇOS DE VIGILÂNCIA								
44.100.01-A			Processo de serviços de vigilância	1	Processo	Julg. TCU	6 anos	Eliminação	
44.200.00	SEGUROS (Inclusive de veículos)								
44.200.01-A			Apólice de seguros	1	Setor Competente	Até vigência		Eliminação	
44.200.02-A			Processo de seguros	1	Processo	Julg. TCU	6 anos	Eliminação	
44.300.00	PREVENÇÃO DE INCÊNDIOS								
44.300.01-A			Inspeções periódicas e treinamento	1	Setor Competente	2 anos	10 anos	Eliminação	
44.400.00-A	SINISTRO			1	Setor Competente	Até a conclusão da apuração	5 anos	Guarda Permanente	
44.500.00	CONTROLE DE PORTARIA								
44.500.01-A			Controle de entrada/saída de pessoas - controle de portaria	1	Unidade Geradora	2 anos	5 anos	Eliminação	
44.500.02-A			Autorização de entrada fora do horário de expediente	1	Setor Competente	2 anos	5 anos	Eliminação	
44.500.02-B				2	Unidade Geradora	2 anos		Eliminação	
45.000.00	MUDANÇAS								
45.100.00-A	PARA OUTROS IMÓVEIS			1	Setor Competente	Julg. TCU	6 anos	Eliminação	
45.200.00-A	DENTRO DO MESMO IMÓVEL			1	Setor Competente	Julg. TCU	6 anos	Eliminação	Os documentos que não envolvem pagamentos serão eliminados após 2 anos.

45.300.00			USO DE DEPENDÊNCIAS PARA OUTROS FINS						
45.300.01-A			Utilização das dependências para outros fins	1	Setor Competente	2 anos	5 anos	Eliminação	
45.300.01-B				2	Unidade Geradora	2 anos		Eliminação	

PLANO DE CLASSIFICAÇÃO E TABELA DE TEMPORALIDADE DA DOCUMENTAÇÃO DA ADMINISTRAÇÃO JUDICIÁRIA FEDERAL										
Atualização : Outubro/2007										
Classif.	Assunto	Classe	Subclasse	Atividades	Nº Vias	Destino	Arquivo Corrente	Arquivo Intermediário	Destinação Final	Observações
50.000.00	ORÇAMENTO E FINANÇAS									
50.000.01-A				Projetos, estudos, planejamento estratégico, constituição de comissões e similares	1	Dossiê	3 anos	10 anos	Eliminação	Os projetos APROVADOS terão Guarda Permanente.
50.000.01-B					2	Setor Competente	2 anos		Eliminação	
50.000.01-C					3	Unidade Geradora	2 anos		Eliminação	
50.100.00-A	SIAFI				1	Unidade Geradora	2 anos		Eliminação	Pode ser classificado pelo assunto pertinente.
50.100.01-A				Mensagem enviada ao SIAFI	1	Unidade Geradora	2 anos		Eliminação	Pode ser classificado pelo assunto pertinente.
50.100.02-A				Mensagem recebida pelo SIAFI	1	Unidade Geradora	2 anos		Eliminação	Pode ser classificado pelo assunto pertinente.
51.000.00	ORÇAMENTO									
51.100.00	PLANO PLURIANUAL DE INVESTIMENTOS - PPA									
51.100.01-A				Elaboração do Plano Plurianual de Investimentos	1	Unidade Geradora	2 anos	5 anos	Guarda Permanente	
51.100.01-B					2+	Setores / Interessados	2 anos		Eliminação	
51.100.02-A				Plano Plurianual de Investimentos para consolidar propostas parciais e definir metas	1	Setor Competente	6 anos		Eliminação	
51.100.02-B					2	Unidade Geradora	5 anos	5 anos	Guarda Permanente	
51.100.02-C					3+	Setores / Interessados	2 anos		Eliminação	
51.100.03-A				Proposta para o Plano Plurianual de Investimentos	1	Unidade Geradora	6 anos	5 anos	Guarda Permanente	
51.100.03-B					2+	Setores / Interessados	2 anos		Eliminação	
51.100.04-A				Revisão do Plano Plurianual de Investimentos	1	Unidade Geradora	6 anos	5 anos	Guarda Permanente	
51.100.04-B					2+	Setores / Interessados	2 anos		Eliminação	
51.200.00-A	LEI ORÇAMENTÁRIA ANUAL - LOA				±	Setor Competente	Julg. TCU	6 anos	Guarda Permanente	
51.200.01				Contingenciamento/descontingenciamento da LOA	1	Setor Competente	Julg. TCU	6 anos	Guarda Permanente	
51.300.00	PROPOSTA ORÇAMENTÁRIA									

51.300.01-A			Coleta de dados para Proposta Orçamentária	1	Unidade Geradora	6 anos		Eliminação	
51.300.01-B				2+	Setores / Interessados	2 anos		Eliminação	
51.300.02-A			Nota de dotação para detalhar a alterar o orçamento - ND	1	Unidade Geradora	6 anos	2 anos	Eliminação	
51.300.03-A			Proposta Orçamentária	1	Setor Competente	6 anos		Eliminação	Pode ser gerado um processo.
51.300.03-B				2	Unidade Geradora	2 anos	10 anos	Guarda Permanente	
51.300.03-C				3+	Setores / Interessados	2 anos		Eliminação	
51.300.04-A			Solicitação de programação orçamentária	1	Setor Competente	6 anos		Eliminação	
51.300.04-B				2	Unidade Geradora	2 anos		Eliminação	
51.300.05-A			Processo de programação orçamentária	1	Processo	5 anos	10 anos	Guarda Permanente	
51.300.06-A			Alterações no QDD - Notas de Dotação	1	Processo	Prazo do processo			
51.300.06-B				2	Setor Competente	2 anos		Eliminação	
51.300.06-C				3+	Setores / Interessados	1 ano		Eliminação	
51.300.07-A			Crédito suplementar, especial ou extraordinário.	1	Setor Competente	2 anos	10 anos	Eliminação	
51.300.07-B				2	Unidade Geradora	2 anos		Eliminação	
51.400.00	EXECUÇÃO ORÇAMENTÁRIA								
51.400.01-A			Nota de pré-empenho - NPE	1	Processo	Prazo do processo			
51.400.01-B				2	Unidade Geradora	Julg. TCU	6 anos	Eliminação	
51.400.02-A			Nota de empenho - NE	1	Processo	Prazo do processo			
51.400.02-B				2	Unidade Geradora	Julg. TCU	6 anos	Eliminação	
51.400.02-C				3	Empresa				
51.400.03-A			Liquidação de despesa - NL	1	Processo	Prazo do processo			
51.400.03-B				2	Unidade Geradora	Julg. TCU	6 anos	Eliminação	
51.401.00-A	DESCENTRALIZAÇÃO ORÇAMENTÁRIA DE RECURSOS			1	Setor Competente	Julg. TCU	6 anos	Guarda Permanente	
51.401.01-A			Nota de Movimentação de Crédito - NC	1	Setor Competente	2 anos		Eliminação	
51.402.00	ACOMPANHAMENTO DE DESPESA MENSAL (PESSOAL/DÍVIDA)								
51.402.01-A			Acompanhamento da execução orçamentária	1	Unidade Geradora	Julg. TCU	6 anos	Eliminação	
51.402.02-A			Acompanhamento liberações orçamentárias para empenhamento ordinário	1	Unidade Geradora	Julg. TCU	6 anos	Eliminação	
51.402.03-A			Cronograma financeiro	1	Unidade Geradora	Julg. TCU	6 anos	Eliminação	
51.402.04-A			Demonstrativo de gasto com assistência médica/benefícios	1	Setor Competente	Julg. TCU	6 anos	Eliminação	
51.402.04-B				2	Unidade Geradora	2 anos	3 anos	Eliminação	
51.402.05-A			Demonstrativo Mensal da Quantidade Física	1	Unidade Geradora	2 anos		Eliminação	

51.402.05-B				2+	Setores / Interessados	2 anos		Eliminação	
51.402.06-A			Demonstrativo Mensal da Variação da força de trabalho para informar a variação ocorrida	1	Unidade Geradora	2 anos		Eliminação	
51.402.06-B				2+	Setores / Interessados	2 anos		Eliminação	
51.402.07-A			Acompanhamento de procedimentos da folha de pagamento para informações fiscais	1	Unidade Geradora	2 anos		Eliminação	
51.402.08-A			Quadro de disponibilidade orçamentária	1	Unidade Geradora	2 anos		Eliminação	
51.402.08-B				2+	Setores / Interessados	2 anos		Eliminação	
51.402.09-A			Relatório Balancete para subsidiar a análise da folha de pessoal	1	Unidade Geradora	Julg. TCU	6 anos	Guarda Permanente	
51.402.10-A			Demonstrativo de pessoal pago	1	Unidade Geradora	2 anos		Eliminação	
51.402.11-A			Controle de restos a pagar	1	Setor Competente	Julg. TCU	6 anos	Eliminação	
51.402.12-A			Programação financeira de pessoal	1	Setor Competente	Julg. TCU	6 anos	Eliminação	
52.000.00	FINANÇAS								
52.100.00-A	PROGRAMAÇÃO FINANCEIRA DE DESEMBOLSO			1	Setor Competente	Julg. TCU	6 anos	Eliminação	
52.100.01-A			Nota de Lançamento (Efetuar acertos, registros e apropriação de despesas)	1	Processo	Prazo do processo			
52.100.01-B				2	Unidade Geradora	2 anos		Eliminação	
52.100.01-C				3+	Setores / Interessados	2 anos		Eliminação	
52.100.02-A			Planilha de Cálculo de retenção na fonte de Impostos e Contribuições	1	Processo	Prazo do processo			
52.100.03-A			Disponibilidade orçamentária e financeira quinzenal	1	Processo	Prazo do processo			Pode ser gerado um processo.
52.101.00-A	PLANO OPERATIVO.			1	Setor Competente	1 ano		Eliminação	
52.102.00-A	CRONOGRAMA DE DESEMBOLSO			1	Setor Competente	1 ano		Eliminação	
52.103.00-A	PROGRAMAÇÃO FINANCEIRA DE CUSTEIO E CAPITAL			1	Setor Competente	Julg. TCU	6 anos	Eliminação	
52.104.00-A	PROGRAMAÇÃO FINANCEIRA DE PESSOAL			1	Setor Competente	Julg. TCU	7 anos	Eliminação	
52.200.00	DESCENTRALIZAÇÃO FINANCEIRA DE RECURSOS								
52.200.01-A			Repasse de verbas Solicitação de descentralização financeira de recursos	1	Setor Competente	2 anos		Eliminação	
52.200.01-B				2	Unidade Geradora	Julg. TCU	6 anos	Eliminação	
52.300.00	EXECUÇÃO FINANCEIRA								
52.300.01-A			Liquidação de despesa (Encaminhar Nota Fiscal)	1	Processo	Prazo do processo			
52.300.02-A			Processo de execução financeira e orçamentária	1	Processo	Julg. TCU	6 anos	Eliminação	
52.300.03-A			Ordem Bancária de transferência financeira - OB	1	Processo	Prazo do processo			
52.300.03-B				2	Unidade Geradora	2 anos		Eliminação	
52.300.04-A			Relação de Ordem Bancária Externa	1	Setor Competente	Julg. TCU	6 anos	Eliminação	
52.300.04-A				1	Setor Competente	Julg. TCU	6 anos	Eliminação	
52.300.05-A			Conformidade Diária	1	Setor Competente	Julg. TCU	6 anos	Eliminação	

52.301.00		RECOLHIMENTO TRIBUTÁRIOS - Taxas e impostos							Código Tributário Nacional, art. 174 e 195 (prazo no AI é de 5 anos, sem interromper a prescrição)
52.301.01-A		DARF (Documento de Arrecadação Receita Federal - Recolher tributos / impostos / custas)	±	Banco					
52.301.01-B			2	Processo	Prazo de processo				
52.301.01-C			3	Interessado					
52.301.01-D			4	Unidade Geradora	Julg. TCU	6 anos	Eliminação		
52.301.02-A		DCTF	±	Receita Federal					
52.301.02-B			2	Unidade Geradora	Julg. TCU	6 anos	Eliminação		
52.301.03-A		DICR	±	Receita Federal					
52.301.03-B			2	Unidade Geradora	Julg. TCU	6 anos	Eliminação		
52.301.04-A		DIRF	±	Receita Federal					
52.301.04-B			2	Unidade Geradora	Julg. TCU	6 anos	Eliminação		
52.301.05-A		Guia de recolhimento do ISS	±	Processo	Prazo de processo				
52.301.05-B			2	Banco					
52.301.06-A		Processo de pagamento de tributos / impostos	1	Processo	Julg. TCU	35 anos	Eliminação		
52.400.00		ARRECADAÇÃO							Instrução Normativa nº 09, de 16.02.95, art. 9
52.400.01-A		Guia de recolhimento de valores restituídos ao Tribunal ou ao Erário	1	Processo	Prazo do processo				
52.400.01-B			2	Banco					
52.400.01-C			3	Unidade Geradora	2 anos		Eliminação		
52.400.02-A		Dados estatísticos da arrecadação	1	Setor Competente	2 anos	2 anos	Guarda Permanente		
52.500.00		SUPRIMENTO DE FUNDOS							Instrução Normativa nº 09, de 16.02.95, art. 9
52.500.01-A		Suprimento de fundos	1	Setor Competente	Julg. TCU	6 anos	Eliminação	Pode ser gerado um processo.	
52.500.01-B			2	Unidade Geradora	2 anos		Eliminação		
52.500.02-A		Verificação dos lançamentos sobre suprimento de fundos	1	Unidade Geradora	2 anos		Eliminação		
52.500.03-A		Prestação de Contas de suprimento de fundos	1	Processo	Prazo do processo				
52.500.03-B			2	Unidade Geradora	Julg. TCU	6 anos	Eliminação		
52.500.04-A		Processo de suprimento de fundos	1	Processo	Julg. TCU	6 anos	Eliminação		
52.500.05-A		Relatório demonstrativos sobre suprimento de fundos	1	Setor Competente	Julg. TCU	6 anos	Eliminação		
53.000.00		OPERAÇÕES BANCÁRIAS							
53.100.00-A		PAGAMENTOS EM MOEDA ESTRANGEIRA	1	Setor Competente	Julg. TCU	6 anos	Eliminação		
53.200.00-A		CONTAS BANCÁRIAS	1	Setor Competente	Julg. TCU	6 anos	Eliminação		
53.300.00-A		OUTRAS CONTAS : TIPO B, C e D	±	Setor Competente	Julg. TCU	6 anos	Eliminação		

PLANO DE CLASSIFICAÇÃO E TABELA DE TEMPORALIDADE DA										
DOCUMENTAÇÃO DA ADMINISTRAÇÃO JUDICIÁRIA FEDERAL										
Atualização : Outubro/2007										
Classif.	Assunto	Classe	Subclasse	Atividades	Nº Vias	Destino	Arquivo Corrente	Arquivo Intermediário	Destinação Final	Observações
60.000.00	GESTÃO DA DOCUMENTAÇÃO E INFORMAÇÃO									
60.000.01-A				Projetos, estudos, planejamento estratégico, constituição de comissões e similares	1	Dossiê	3 anos	10 anos	Eliminação	Os projetos APROVADOS terão Guarda Permanente.
60.000.01-B					2	Setor Competente	2 anos		Eliminação	
60.000.01-C					3	Unidade Geradora	2 anos		Eliminação	
60.000.02-A				Controle Terminológico	1	Setores / Interessados	Até a atualização		Eliminação	
60.100.00	ASSESSORAMENTO TÉCNICO									
60.100.01-A				Relatório de acompanhamento de assistência técnica	1	Unidade Geradora	5 anos	5 anos	Guarda Permanente	
60.100.02-A				Relatório final de assistência técnica	1	Arquivo Permanente			Guarda Permanente	
60.200.00	POLÍTICA DE ACESSO AOS DOCUMENTOS. SERVIÇOS AOS USUÁRIOS				5 anos		5 anos	Guarda Permanente		
60.200.01-A				Solicitação de pesquisas / documentos / processos administrativos	1	Setor Competente	1 ano		Eliminação	
60.200.01-B					2	Unidade Geradora	1 ano		Eliminação	
60.200.02-A				Cobrança de acervo bibliográfico emprestado aos setores/servidores	1	Remetido				
60.200.02-B					2	Unidade Geradora	Até a devolução		Eliminação	
60.200.03-A				Devolução de acervo bibliográfico	1	Interessado				
60.200.03-B					2	Unidade Geradora	1 ano		Eliminação	
60.200.04-A				Controle de empréstimo / devolução de documentos / processos administrativos	1	Unidade Geradora	2 anos após o encerramento com devolução		Eliminação	
60.200.04-B					2	Setores / Interessados			Eliminação	
60.200.05-A				Devolução de documentos / processos administrativos	1	Setor	2 anos		Eliminação	
60.200.05-B					2	Unidade Geradora	2 anos após a devolução do documento / processo		Eliminação	
60.200.06-A				Empréstimo de publicações	1	Remetido				
60.200.06-B					2	Unidade Geradora	2 anos		Eliminação	
60.200.07-A				Solicitação de desarquivamento de documentos/processos administrativos	1	Arquivo	2 anos	3 anos	Eliminação	
60.200.07-B					2	Unidade Geradora	2 anos		Eliminação	
60.200.08-A				Isenção de pagamento de cópias	1	Setor Competente	Enquanto vigora		Eliminação	

60.300.00	CONSERVAÇÃO E RESTAURAÇÃO DE DOCUMENTOS								
60.300.01-A			Diagnóstico do acervo para conservação	1	Unidade Geradora	Até a restauração da obra	2 anos	Guarda Permanente	Pode ser gerado um processo.
60.300.02-A			Solicitação de encadernação de documentos para conservação	1	Setor Competente	1 ano	6 anos	Eliminação	Pode ser gerado um processo.
60.300.02-B				2	Unidade Geradora	2 anos		Eliminação	
60.300.03-A			Processo de encadernação de documentos	1	Processo	Julg. TCU	6 anos	Eliminação	
61.000.00	DOCUMENTAÇÃO BIBLIOGRÁFICA								
61.000.01-A			Pesquisa de doutrinas, jurisprudência, legislação, etc.	1	Unidade Geradora	2 anos		Eliminação	
61.100.00	SELEÇÃO DE MATERIAL BIBLIOGRÁFICO								
61.100.01-A			Lista de editoras	1	Biblioteca	Até a atualização			
61.100.02-A			Permuta de material bibliográfico	1	Biblioteca	4 anos	5 anos	Eliminação	
61.200.00	PROCESSAMENTO TÉCNICO (registro, catalogação, classificação, indexação)								
61.200.01-A			Registro de material - Tombo	1	Biblioteca	Indeterminado		Guarda Permanente	
61.200.02-A			Ficha catalográfica	1	Unidade Geradora	Até a informatização ou alienação		Eliminação	
61.200.03-A			Ficha de descrição	1	Unidade Geradora	Até a informatização ou alienação		Eliminação	
61.300.00	INTERCÂMBIO ENTRE BIBLIOTECAS								
61.400.00	BIBLIOTECA VIRTUAL								
61.400.01-A			Planejamento, desenvolvimento, gerenciamento, convênio, etc.	1	Setor Competente	2 anos	5 anos	Guarda Permanente	
62.000.00	SISTEMA DE ARQUIVOS E CONTROLE DE DOCUMENTOS								
62.100.00	PRODUÇÃO DE DOCUMENTOS : LEVANTAMENTO, DIAGNÓSTICO E CONTROLE DE FLUXO								
62.100.01-A			Diagnósticos, relatórios, planos, projetos	1	Unidade Geradora	5 anos	5 anos	Guarda Permanente	
62.200.00	PROTOCOLO : RECEPÇÃO, AUTUAÇÃO, TRAMITAÇÃO E EXPEDIÇÃO DE DOCUMENTOS ADMINISTRATIVOS								
62.200.01-A			Ficha cadastral de processo administrativo	1	Unidade Geradora	3 anos	2 anos	Eliminação	
62.200.02-A			Solicitação / encaminhamento / recebimento de processos administrativos - Guia de remessa	1	Setor	2 anos		Eliminação	Segue anexada ao processo e retorna assinada pelo destinatário.
62.200.02-A				1	Unidade Geradora	3 anos	2 anos	Eliminação	Segue anexada ao processo e retorna assinada pelo destinatário.
62.200.03-A			Controle de entrada e saída de documentos e processos / tramitação entre os setores	1	Unidade Geradora	3 anos após o encerramento	2 anos	Eliminação	
62.200.04-A			Autuação de processos administrativos	1	Unidade Geradora	3 anos após o encerramento	2 anos	Guarda Permanente	
62.200.05-A			Juntada e desanexação de documentos	1	Setor Competente	1 ano		Eliminação	

62.200.06-A			Encaminhamento de documentos para providências necessárias	1	Setor Competente	2 anos		Eliminação	O prazo de guarda e destinação final do documento encaminhado se de acordo com sua classificação.
62.200.06-B				2	Unidade Geradora	2 anos		Eliminação	
62.200.07-A			Relação de destinatários (Relacionar documentos a serem expedidos)	1	Unidade Geradora	1 ano		Eliminação	
62.200.08-A			Relação de recebimento de documentos	1	Unidade Geradora	2 anos		Eliminação	
62.300.00	CLASSIFICAÇÃO E ARQUIVAMENTO								
62.300.01-A			Plano de Classificação e Tabela de Temporalidade - PCTT	1	Arquivo Permanente			Guarda Permanente	
62.300.01-B				2+	Setores / Interessados	Até a atualização		Eliminação	
62.400.00	DESTINAÇÃO DE DOCUMENTOS								
62.401.00	ANÁLISE. AVALIAÇÃO. SELEÇÃO DOCUMENTAL								
62.401.01-A			Tabela de Temporalidade (Informar prazos de guarda e destinação final de documentos/processos)	1	Arquivo Permanente			Guarda Permanente	-
62.401.01-B				2	Unidade Geradora	Até a atualização		Eliminação	-
62.401.01-C				3+	Setores / Interessados	Até a atualização		Eliminação	-
62.402.02-A			Solicitação de análise, avaliação e seleção documental	1	Setor Competente	2 anos		Eliminação	
62.402.02-B				2	Unidade Geradora	2 anos		Eliminação	
62.402.00	ELIMINAÇÃO								
62.402.01-A			Processo de descarte de documentos/processos	1	Processo	5 anos	5 anos	Guarda Permanente	-
62.402.02-A			Termo de Eliminação	1	Processo	Prazo do processo			-
62.402.02-B				2	Unidade Geradora	2 anos	3 anos	Eliminação	-
62.403.00	TRANSFERÊNCIA. RECOLHIMENTO								
62.403.01-A			Guia de transferência de documentos / processos administrativos ao arquivo intermediário	1	Arquivo Intermediário		5 anos	Guarda Permanente	-
62.403.01-B				2	Unidade Geradora	5 anos	5 anos	Eliminação	Uma via se encaminhada ao Arquivo Permanente junto com os documentos recolhidos.
62.403.02-A			Guias de recolhimento de documentos / processos administrativos ao arquivo permanente	1	Arquivo Permanente			Guarda Permanente	-
62.403.02-B				2	Unidade Geradora	5 anos	5 anos	Eliminação	-
62.500.03-A	ARMAZENAMENTO. DEPÓSITOS			1	Unidade Geradora	2 anos		Eliminação	
63.000.00	SUBSTITUIÇÃO DE SUPORTE DOCUMENTAL								
63.100.00	MICROFILMAGEM								
63.100.01-A			Encaminhamento de serviço para microfilmagem	1	Setor Competente	2 anos		Eliminação	

63.100.01-B				2	Unidade Geradora	1 ano		Eliminação	
63.100.02-A			Controle de microfilmagem	1	Unidade Geradora	1 ano		Eliminação	Dados transferidos para a estatística.
63.200.00	DIGITALIZAÇÃO								
63.200.01-A			Encaminhamento de serviço para digitalização	1	Setor Competente	2 anos		Eliminação	
63.200.01-B				2	Unidade Geradora	1 ano		Eliminação	
63.200.02-A			Controle de digitalização	1	Unidade Geradora	1 ano		Eliminação	Dados transferidos para a estatística.
64.000.00	MEMÓRIA INSTITUCIONAL								
64.000.01-A			Doação de peças museológica	1	Doador				
64.000.01-B				2	Unidade Geradora	2 anos	2 anos	Guarda Permanente	
64.000.02-A			Fita de vídeo	1	Arquivo Permanente			Guarda Permanente	Devem ser regravadas periodicamente. Convém fazer cópia para consulta/empréstimo.
64.000.02-B				2	Unidade Geradora	5 anos		Eliminação	
64.000.03-A			Fita de áudio	1	Arquivo Permanente			Guarda Permanente	Devem ser regravadas periodicamente. Convém fazer cópia para consulta/empréstimo.
64.000.03-B				2	Unidade Geradora	5 anos		Eliminação	
64.000.04-A			Fotos, negativos, contatos, diapositivos, etc.	1	Arquivo Permanente			Guarda Permanente	Podem ser digitalizadas para consultas/empréstimos.
65.000.00	JURISPRUDÊNCIA								
65.000.01-A			Siglas judiciárias	1	Unidade Geradora	Até a atualização		Eliminação	
65.000.02-A			Termo do Tesouro Jurídico	1	Unidade Geradora	Até a atualização		Eliminação	
65.000.03-A			Solicitação de atualização do tesouro Jurídico	1	Setor Competente	2 anos		Eliminação	
65.000.03-B				2	Unidade Geradora	Até a inclusão		Eliminação	
65.100.00	ACÓRDÃOS. ANÁLISE. DESCRIÇÃO. INDEXAÇÃO. PESQUISA.								Os acórdãos serão classificados no código 96.000.03
65.100.01-A			Manual de indexação de jurisprudência	1	Unidade Geradora	Até a atualização		Eliminação	
65.100.02-A			Listagem de acórdãos precedentes e sucessivos	1	Unidade Geradora	Até a atualização		Eliminação	
65.100.03-A			Controle de análise e indexação de acórdãos	1	Unidade Geradora	Até a atualização		Eliminação	Dados transferidos para a estatística.
65.100.04-A			Pesquisa de jurisprudência	1	Setor Competente	1 ano		Eliminação	Dados transferidos para a estatística.
65.100.04-B				2	Unidade Geradora	1 ano		Eliminação	
65.200.00	SÚMULA								
65.200.01-A			Projeto de Súmula	1	Setor Competente	2 anos	3 anos	Guarda Permanente	
65.200.01-B				2	Unidade Geradora	2 anos		Eliminação	
65.200.02-A			Registro de súmula	1	Unidade Geradora	Até o encerramento	2 anos	Guarda Permanente	

65.200.03-A			Processo de Súmula	1	Processo			Guarda Permanente	
65.200.04-A			Processo de Arguição de Inconstitucionalidade	1	Processo			Guarda Permanente	
65.200.05-A			Enunciado. Revisão. Alteração	1	Setor Competente	2 anos	3 anos	Guarda Permanente	
65.200.06-A			Cancelamento	1	Setor Competente	2 anos	3 anos	Guarda Permanente	
65.300.00	REPOSITÓRIO OFICIAL								
65.300.01-A			Controle de remessa de publicações aos repositórios oficiais	1	Unidade Geradora	1 ano		Eliminação	
65.300.02-A			Solicitação de editora para repositório oficial	1	Setor Competente	2 anos		Eliminação	Pode ser gerado um processo.
65.300.03-A			Processo de repositório oficial	1	Processo	3 anos		Guarda Permanente	
66.000.00	EDITORIAÇÃO e PUBLICAÇÃO								
66.001.00	PUBLICAÇÕES OFICIAIS								
66.001.01-A			Aviso de Edital (Listar resumo de edital para publicação)	1	Setor Competente	2 anos		Eliminação	
66.001.01-B				2	Unidade Geradora	2 anos		Eliminação	
66.001.02-A			Controle das publicações em jornais oficiais	1	Unidade Geradora	1 ano		Eliminação	
66.001.03-A			Encaminhamento de material para publicação	1	Setor Competente	2 anos		Eliminação	
66.001.03-B				2	Unidade Geradora	2 anos	2 anos	Eliminação	
66.002.00	PUBLICAÇÃO DE MATÉRIAS NOS BOLETINS ADMINISTRATIVOS, DE PESSOAL E DE SERVIÇO								
66.002.01-A			Boletim de Serviço ou Interno	1	Arquivo Permanente			Guarda Permanente	
66.002.01-B				2	Biblioteca				
66.002.01-C				3+	Setores / Interessados	2 anos		Eliminação	
66.002.02-A			Publicações do impressas pelo órgão/eletrônicas (revistas, boletins, informativos, relatórios, discursos, etc.)	1	Arquivo Permanente			Guarda Permanente	
66.002.02-B				2	Biblioteca	Para utilização			
66.002.02-C				3+	Setores / Interessados	2 anos		Eliminação	
66.100.00	PROJETO GRÁFICO E EDITORIAL								
66.100.01-A			Projeto editorial	1	Unidade Geradora	2 anos	3 anos	Guarda Permanente	
66.100.02-A			Elaboração da Pauta	1	Unidade Geradora	2 anos		Eliminação	
66.100.03-A			Convite aos autores	1	Remetido				
66.100.03-B				2	Unidade Geradora	2 anos		Eliminação	
66.100.04-A			Autorização do autor	1	Pasta do projeto				
66.100.05-A			Artigo original do autor	1	Setor Competente	2 anos	50 anos	Eliminação	Lei nº 9.610, de 19/2/98.
66.100.06-A			Solicitação de ISBN / ISSN	1	Remetido				
66.100.06-B				2	Unidade Geradora	5 anos	5 anos	Guarda Permanente	
66.100.07-A			Revisão de texto	1	Setor Competente	2 anos		Eliminação	
66.200.00	SERVIÇOS GRÁFICOS E REPROGRÁFICOS								

66.200.01-A			Solicitação de serviços gráficos, editoração, diagramação, impressão, encadernação e reprográficos	1	Setor Competente	2 anos	2 anos	Eliminação	
66.200.01-B				2	Unidade Geradora	1 ano		Eliminação	
66.200.02-A			Controle de serviços reprográficos	1	Unidade Geradora	2 anos		Eliminação	
66.200.02-B				2	Setores / Interessados	2 anos		Eliminação	
66.200.02-C				3	Processo	Prazo do processo			
66.200.03-A			Requisição de cópias reprográficas	1	Setor Competente	2 anos		Eliminação	
66.200.03-B				2	Unidade Geradora	2 anos		Eliminação	
66.200.04-A			Controle do serviço de fotolito, impressão e acabamento gráfico	1	Unidade Geradora	1 ano		Eliminação	
66.200.05-A			Projetos de identidade visual - logotipos, símbolos, ícones, personagens... (criação, aprovação, revisão)	1	Setor Competente	2 anos	3 anos	Guarda Permanente	
66.200.05-B				2	Unidade Geradora	1 ano		Eliminação	
66.300.00	DISTRIBUIÇÃO. PROMOÇÃO. DIVULGAÇÃO								
66.300.01-A			Material de distribuição, promoção e divulgação - folhetos, cartazes, folders, etc. (Divulgar eventos, cursos, etc.)	1	Arquivo Permanente			Guarda Permanente	
66.300.01-B				2	Unidade Geradora	2 anos		Eliminação	Um exemplar deve ser juntado ao dossiê do evento/curso.
66.300.01-C				3	Pasta do Evento		Prazo da pasta		
66.300.01-D				4+	Setores / Interessados	2 anos		Eliminação	
67.000.00	TECNOLOGIA DA INFORMAÇÃO								
67.000.01-A			Elaboração / criação de sistemas	1	Dossiê	5 anos	5 anos	Guarda Permanente	
67.000.01-B				2	Setor Competente	2 anos		Eliminação	
67.000.01-C				3	Unidade Geradora	2 anos		Eliminação	
67.000.02-A			Projeto de rede lógica de dados	1	Unidade Geradora	5 anos		Guarda Permanente	
67.100.00-A	PROGRAMAS E SISTEMAS			1	Setor Competente	5 anos	5 anos	Guarda Permanente	
67.100.01-A			Diagrama de fluxo de dados	1	Unidade Geradora	3 anos		Guarda Permanente	
67.100.02-A			Modelo de entidade / relacionamento	1	Unidade Geradora	3 anos		Guarda Permanente	
67.100.03-A			Dicionário de dados	1	Unidade Geradora	3 anos		Guarda Permanente	
67.100.04-A			Atualização de sistema	1	Setor Competente	3 anos		Eliminação	
67.100.04-B				2	Unidade Geradora	1 ano		Eliminação	
67.100.05-A			Autorização / solicitação de acesso aos sistemas de informática (RENPA, etc.)	1	Setor Competente	2 anos		Eliminação	

67.100.05-B				2	Unidade Geradora	2 anos		Eliminação	
67.100.06-A			Manuais técnicos	1	Arquivo Permanente			Guarda Permanente	
67.100.06-B				2	Unidade Geradora	2 anos		Eliminação	
67.100.06-C				3+	Setores / Interessados	2 anos		Eliminação	
67.100.07-A			Manual de procedimentos para a utilização de sistemas	1	Arquivo Permanente			Guarda Permanente	
67.100.07-B				2	Unidade Geradora	2 anos		Eliminação	
67.100.07-C				3+	Setores / Interessados	2 anos		Eliminação	
67.100.08-A			Estudos / análises para utilização de softwares livres	1	Unidade Geradora	2 anos		Eliminação	
67.100.08-B				2+	Setores Interessados	2 anos		Eliminação	
67.200.00	ADMINISTRAÇÃO DE REDE								
67.200.01-A			Administração de rede	1	Setor Competente	2 anos		Eliminação	
67.200.01-B				2	Unidade Geradora	2 anos		Eliminação	
67.200.02-A			Back up diário	1	Unidade Geradora	30 dias		Eliminação	
67.200.03-A			Back up semanal	1	Unidade Geradora	90 dias		Eliminação	
67.200.04-A			Back up mensal	1	Unidade Geradora	1 ano		Eliminação	
67.300.00	ASSISTÊNCIA TÉCNICA - INFORMÁTICA								
67.300.01-A			Atendimento e apoio ao usuário	1	Setor Competente	2 anos		Eliminação	Dados transferidos para a estatística.
67.300.01-B				2	Unidade Geradora	2 anos		Eliminação	
67.300.02-A			Instalação de equipamentos de informática	1	Setor Competente	2 anos		Eliminação	
67.300.02-B				2	Unidade Geradora	2 anos		Eliminação	
67.300.03-A			Manutenção e conservação de equipamentos de informática	1	Setor Competente	2 anos		Eliminação	
67.300.03-B				2	Unidade Geradora	2 anos		Eliminação	
67.300.04-A			Relatório de chamadas pendentes	1	Unidade Geradora	Até a atualização		Eliminação	Dados transferidos para a estatística.
67.300.05-A			Relatório de chamadas abertos	1	Unidade Geradora	Até a atualização		Eliminação	Dados transferidos para a estatística.
67.300.06-A			Relatório de chamadas atendidas	1	Unidade Geradora	Até a atualização		Eliminação	Dados transferidos para a estatística.
68.000.00	DESENVOLVIMENTO DE PESQUISA CIENTÍFICA								
68.000.01-A			Projeto de pesquisa	1	Setor Competente	Validade Projeto	5 anos	Guarda Permanente	
68.000.02-A			Parecer de aprovação do projeto	1	Setor Competente	2 anos		Eliminação	Poderá ser juntado ao projeto.
68.000.03-A			Coleta de dados (questionário, entrevista, etc.)	1	Setor Competente	2 anos		Eliminação	Poderá ser juntado ao projeto.
68.000.04-A			Tabulação e análise de dados (estatística, gráficos, tabelas, etc.)	1	Setor Competente	2 anos		Eliminação	Poderá ser juntado ao projeto.

68.000.05-A				Relatório de pesquisa	1	Setor Competente	2 anos		Guarda Permanente	Poderá ser juntado ao projeto.
-------------	--	--	--	-----------------------	---	------------------	--------	--	-------------------	--------------------------------

PLANO DE CLASSIFICAÇÃO E TABELA DE TEMPORALIDADE DA										
DOCUMENTAÇÃO DA ADMINISTRAÇÃO JUDICIÁRIA FEDERAL										
Atualização : Outubro/2007										
Classif.	Assunto	Classe	Subclasse	Atividades	Nº Vias	Destino	Arquivo Corrente	Arquivo Intermediário	Destinação Final	Observações
70.000.00	ADMINISTRAÇÃO DE TELECOMUNICAÇÕES									
70.000.01-A				Projetos, estudos, planejamento estratégico, constituição de comissões e similares	1	Dossiê	3 anos	10 anos	Eliminação	Os projetos APROVADOS terão Guarda Permanente.
70.000.01-B					2	Setor Competente	2 anos		Eliminação	
70.000.01-C					3	Unidade Geradora	2 anos		Eliminação	
71.000.00	SERVIÇO POSTAL									
71.000.01-A				Mala direta (elaboração, atualização, impressão, etc.)	1	Setor Competente	Até a atualização		Eliminação	
71.000.02-A				Aviso de recebimento de documentos enviados pelos Correios - AR	1	Unidade Geradora	5 anos		Eliminação	Pode ser juntado ao processo.
71.000.03-A				Controle de envio de correspondências	1	Correios				
71.000.03-B					2	Unidade Geradora	2 anos		Eliminação	Pode ser juntado ao processo.
71.000.04-A				Processo de serviços postais	1	Processo	Julg. TCU	6 anos	Eliminação	
71.100.00	SEDEX									
71.100.01-A				Controle de envio de correspondências pelos Correios - SEDEX	1	Correios				
71.100.01-B					2	Unidade Geradora	2 anos		Eliminação	
71.100.01-C					3	Processo	Prazo do processo			
71.200.00	SERCA (malote) e Mala Oficial									
71.200.01-A				Expedição/ Recebimento de Malote	1	Devolvida Remetido	1 ano			A guia original deve ser devolvida ao órgão remetente.
71.200.01-B					2	Setor Competente Unidade Geradora	2 anos	5 anos	Eliminação	
71.200.02-A				Expedição de Malote	1	Remetido				
71.200.02-B					2	Unidade Geradora	5 anos	6 anos	Eliminação	Após a devolução da guia assinada pelo destinatário
72.000.00	SERVIÇO DE RADIOFREQUÊNCIA									
72.000.01-A				Processo de serviço de radiofrequência	1	Processo	Julg. TCU	6 anos	Eliminação	
73.000.00	SERVIÇO DE TELEX									
73.000.01-A				Controle de telex	1	Unidade Geradora	2 anos		Eliminação	
73.000.02-A				Processo de serviço de telex	1	Processo	Julg. TCU	6 anos	Eliminação	
73.000.03-A				Fatura de serviço de telex atestada	1	Processo	Prazo do processo			

73.000.03-B	-	-	-	-	2	Unidade Geradora	2 anos	-	Eliminação	
74.000.00	SERVIÇO TELEFÔNICO. FAC-SÍMILE (FAX)									
74.000.01-A				Controle de emissão	1	Unidade Geradora	1 ano		Eliminação	
74.000.02-A				Processo de serviços telefônicos	1	Processo	Julg. TCU	6 anos	Eliminação	
74.100.00	LISTAS TELEFÔNICAS									
74.100.01-A				Lista telefônica da operadora	1	Setores / Interessados	Enquanto vigora		Eliminação	
74.100.02-A				Alteração / elaboração de lista telefônica	1	Setores / Interessados	Até a atualização		Eliminação	
74.100.02-B					2	Unidade Geradora	Até a atualização		Eliminação	
74.100.03-A				Lista telefônica interna	1	Arquivo Permanente			Guarda Permanente	
74.100.03-B					2+	Setores / Interessados	Até a atualização		Eliminação	
74.200.00	CONTAS TELEFÔNICAS									
74.200.01-A				Conta Telefônica para controle da utilização/custo do serviço telefônico	1	Processo	Prazo do processo			
74.200.02-A				Controle de ligações telefônicas - recomendações, procedimentos, mapas de controle, etc.	1	Setor Competente	2 anos		Eliminação	
74.200.02-B					2	Unidade Geradora	2 anos		Eliminação	
74.200.03-A				Autorização de desconto com despesas telefônicas	1	Setor Competente	Julg. TCU	6 anos	Eliminação	
74.200.03-B					2	Unidade Geradora	2 anos		Eliminação	
75.000.00	SERVIÇOS DE TRANSMISSÃO DE DADOS, VOZ E IMAGEM									
75.000.01-A				Processo de serviço de transmissão de dados, voz e imagem	1	Processo	Julg. TCU	6 anos	Eliminação	

PLANO DE CLASSIFICAÇÃO E TABELA DE TEMPORALIDADE DA										
DOCUMENTAÇÃO DA ADMINISTRAÇÃO JUDICIÁRIA FEDERAL										
Atualização : Outubro/2007										
Classif.	Assunto	Classe	Subclasse	Atividades	Nº Vias	Destino	Arquivo Corrente	Arquivo Intermediário	Destinação Final	Observações
80.000.00	MAGISTRADOS									
80.000.01-A				Projetos, estudos, planejamento estratégico, constituição de comissões e similares	1	Dossiê	3 anos	10 anos	Eliminação	Os projetos APROVADOS terão Guarda Permanente.
80.000.01-B					2	Setor Competente	2 anos		Eliminação	
80.000.01-C					3	Unidade Geradora	2 anos		Eliminação	
80.000.02-A				Controle e distribuição dos cargos providos e vagos	1	Unidade Geradora	Até a atualização		Eliminação	
80.000.03-A				Estatuto. Regulamentos.	1	Arquivo Permanente		2 anos	Guarda Permanente	
80.100.00	DADOS FUNCIONAIS DE MAGISTRADO									
80.100.01-A				Assentamento funcional	1	Setor Competente	Até a aposentadoria ou o desligamento	5 anos	Guarda Permanente	

80.100.02-A		Curriculum Vitae	1	Assentamento Funcional	Prazo do assent.			
80.200.00	IDENTIDADE FUNCIONAL DE MAGISTRADOS E OUTRAS IDENTIFICAÇÕES							
80.200.01-A		Entrega de carteira funcional	1	Unidade Geradora	2 anos		Eliminação	
80.200.02-A		Emissão de carteira funcional	1	Setor Competente	2 anos		Eliminação	
80.200.02-B			2	Unidade Geradora	2 anos		Eliminação	
81.000.00	INGRESSO NA MAGISTRATURA FEDERAL							
81.100.00	CONCURSO PÚBLICO PARA MAGISTRATURA FEDERAL							
81.100.01-A		Planejamento e elaboração de Concurso Público	1	Setor Competente	2 anos	2 anos	Guarda Permanente	Pode ser gerado um processo.
81.100.01-B			2	Unidade Geradora	2 anos		Eliminação	
81.100.02-A		Edital de concurso	1	Arquivo Permanente		2 anos	Guarda Permanente	
81.100.02-B			2	Biblioteca	2 anos		Eliminação	
81.100.02-C			3	Unidade Geradora	2 anos		Eliminação	
81.100.02-D			4+	Setores / Interessados	2 anos		Eliminação	
81.100.03-A		Dossiê de candidato	1	Setor Competente	Validade Concurso	2 anos	Eliminação	Os dossiês dos candidatos aprovados serão incluídos nos assentamentos funcionais.
81.100.04-A		Inscrição preliminar	1	Dossiê	Prazo do dossiê			
81.100.05-A		Inscrição definitiva	1	Dossiê	Prazo do dossiê			
81.100.06-A		Prova escrita	1	Setor Competente	Validade Concurso	2 anos	Eliminação	Prova de Juízes aprovados terão Guarda Permanente.
81.100.07-A		Avaliação da prova oral	1	Setor Competente	Validade Concurso	2 anos	Eliminação	Prova de Juízes aprovados terão Guarda Permanente.
81.100.08-A		Processo de concurso público para provimento do cargo de Juiz Federal Substituto	1	Processo	Validade Concurso	2 anos	Guarda Permanente	
81.100.09-A		Processo de homologação do resultado do concurso	1	Processo	Validade Concurso	2 anos	Guarda Permanente	
81.100.10-A		Processo de prestação de serviço junto à Comissão de Concursos para Juiz Federal Substituto	1	Processo	Julg. TCU	6 anos	Eliminação	
82.000.00	CAPACITAÇÃO E APERFEIÇOAMENTO DA MAGISTRATURA							
82.000.01-A		Dossiê dos cursos e eventos	1	Setor Competente	10 anos	5 anos	Guarda Permanente	
82.000.02-A		Comunicação de participação de Magistrado em curso / evento	1	Setor Competente	2 anos		Eliminação	
82.000.02-B			2	Unidade Geradora	1 ano		Eliminação	
82.000.03-A		Solicitação de afastamento para capacitação	1	Setor Competente	2 anos	5 anos	Eliminação	Pode ser gerado um processo.
82.000.03-B			2	Magistrado				
83.000.00	MOVIMENTAÇÃO DE MAGISTRADOS							
83.100.00	ADMISSÃO. NOMEAÇÃO DE MAGISTRADOS							
83.100.01-A		Convocação de Magistrados	1	Arquivo Permanente			Guarda Permanente	

83.100.01-B				2	Unidade Geradora	2 anos		Eliminação	
83.100.01-C				3	Processo	Prazo do processo			
83.100.01-D				4	Assentamento Funcional	Prazo do assent.			
83.100.01-E				5+	Setores / Interessados	2 anos		Eliminação	
83.100.02-A			Processo de convocação de Magistrados	1	Processo	10 anos	35 anos	Eliminação	
83.200.00	DESIGNAÇÃO. SUBSTITUIÇÃO DE MAGISTRADOS								
83.200.01-A			Designação/substituição/convocação de Magistrados	1	Arquivo Permanente			Guarda Permanente	
83.200.01-B				2	Unidade Geradora	2 anos		Eliminação	
83.200.01-C				3	Processo	Prazo do processo			
83.200.01-D				4	Assentamento Funcional	Prazo do assent.			
83.200.01-E				5+	Setores / Interessados	2 anos		Eliminação	
83.300.00	ELEIÇÃO DE MAGISTRADOS								
83.300.01-A			Processo para indicação à Diretoria do Foro, Presidência dos TRF's e outros cargos de direção	1	Processo	10 anos	5 anos	Guarda Permanente	
83.300.02-A			Processo de escolha para a composição dos TRF's.	1	Processo	10 anos	5 anos	Guarda Permanente	
83.400.00	DESLIGAMENTO DE MAGISTRADOS								
83.400.01-A			Processo de desligamento de Magistrados	1	Processo	10 anos	5 anos	Guarda Permanente	
83.400.02-A			Comunicação de desligamento de Magistrados	1	Setor Competente	2 anos		Eliminação	
83.400.02-B				2	Unidade Geradora	1 ano		Eliminação	
83.500.00	TRANSFERÊNCIA, REMOÇÃO, PERMUTA DE MAGISTRADOS								
83.500.01-A			Solicitação de transferência, remoção, permuta de Magistrados entre órgãos	1	Setor Competente	2 anos		Eliminação	Pode ser gerado um processo
83.500.01-B				2	Unidade Geradora	2 anos		Eliminação	
83.500.01-C				3	Processo	Prazo do processo			
83.500.01-D				4	Assentamento Funcional	Prazo do assent.			
83.500.01-E				5+	Setores / Interessados	2 anos		Eliminação	
83.500.02-A			Processo de transferência de Magistrados	1	Processo	10 anos	5 anos	Guarda Permanente	
83.500.03-A			Transferência, remoção, permuta de Magistrados	1	Arquivo Permanente			Guarda Permanente	
83.500.03-B				2	Unidade Geradora	2 anos		Eliminação	
83.500.03-C				3	Processo	Prazo do processo			
83.500.03-D				4	Assentamento Funcional	Prazo do assent.			
83.500.03-E				5+	Setores / Interessados	2 anos		Eliminação	
83.500.04-A			Processo de remoção de Magistrados	1	Processo	10 anos	5 anos	Guarda Permanente	
83.500.05-A			Processo de permuta de Magistrados	2	Processo	10 anos	5 anos	Guarda Permanente	

83.500.06-A			Requisição/concessão de trânsito	1	Setor Competente	5 anos		Eliminação	Pode ser gerado um processo
83.600.00	PROMOÇÃO DE MAGISTRADOS								
83.600.01-A			Atividades de coletas de dados, informações (nomes indicados, lista tríplice, etc.)	1	Processo				
83.600.01-B				2	Unidade Geradora	2 anos	5 anos	Eliminação	
83.600.02-A			Quadro estatístico da produtividade	1	Unidade Geradora	2 anos		Eliminação	Dados transferidos para a estatística.
83.600.03-A			Sentença de juízes em período de vitaliciamento	1	Unidade Geradora	2 anos	5 anos	Eliminação	
83.600.04-A			Processo de vitaliciamento de Juiz Federal Substituto	1	Processo	Até a aposentadoria ou o desligamento	5 anos	Guarda Permanente	
83.600.05-A			Promoção de Magistrados	1	Arquivo Permanente			Guarda Permanente	
83.600.05-B				2	Unidade Geradora	5 anos		Eliminação	
83.600.05-C				3	Processo	Prazo do processo			
83.600.05-D				4+	Setores / Interessados	2 anos		Eliminação	
83.600.06-A			Processo de promoção de Magistrados	1	Processo	Até a aposentadoria ou o desligamento	5 anos	Guarda Permanente	
83.600.07-A			Lista de antigüidade de Magistrados	1	Unidade Geradora	Até a atualização	5 anos	Eliminação	
84.000.00	DIREITOS - MAGISTRADOS								
84.100.00	FÉRIAS								
84.100.01-A			Processo de férias de Magistrados	1	Processo	Até a aposentadoria ou o desligamento	95 anos	Eliminação	
84.100.02-A			Escala de férias de Magistrados	1	Setor Competente	10 anos		Eliminação	
84.100.02-B				2	Unidade Geradora	5 anos	5 anos	Eliminação	
84.100.02-C				3+	Setores / Interessados	2 anos		Eliminação	
84.200.00	LICENÇAS DE MAGISTRADOS								
84.200.01-A			Processo de licença prêmio	1	Processo	Até a aposentadoria ou o desligamento	95 anos	Eliminação	
84.200.02-A			Processo de licença médica	1	Processo	Até a aposentadoria ou o desligamento	95 anos	Eliminação	
84.300.00	AFASTAMENTOS DE MAGISTRADOS (viagem, exercício de mandato eletivo, depoimentos, prestar assistência como jurado, etc.)								
84.300.01-A			Processo de afastamento de Magistrados	1	Processo	Até a aposentadoria ou o desligamento	51 anos	Eliminação	
84.300.02-A			Solicitação de transporte para Magistrados	1	Setor Competente	2 anos		Eliminação	
84.300.02-B				2	Unidade Geradora	1 ano		Eliminação	

84.300.03-A			Comunicação sobre viagem de Magistrados	1	Unidade Geradora	2 anos		Eliminação	O original pode ser enviado ao destinatário via correios.
84.300.04-A			Processo de diárias e passagens	1	Processo	Julg. TCU	6 anos	Eliminação	
84.300.05-A			Controle de embarque e desembarque de Magistrados	1	Unidade Geradora	1 ano		Eliminação	Dados transferidos para a estatística.
84.300.06-A			Processo de concessão para ausentar-se do serviço (Casamento - gala, doação de sangue, falecimento de familiares - nojo)	1	Processo	Até a aposentadoria ou o desligamento	95 anos	Eliminação	
84.300.07-A			Requerimento para concessão para ausentar-se do serviço (Casamento - gala, doação de sangue, falecimento de familiares - nojo)	1	Setor Competente	2 anos	5 anos	Eliminação	Pode ser gerado um processo.
84.300.07-B				2	Magistrado				
85.000.00	BENEFÍCIOS, ASSISTÊNCIA E SEGURIDADE SOCIAL DE MAGISTRADOS								
85.100.00	AUXÍLIOS (Acidente, doença, funeral, natalidade, reclusão)								
85.100.01-A			Requerimento de auxílio (acidente, doença, funeral, natalidade, reclusão)	1	Setor Competente	2 anos	5 anos	Eliminação	Pode ser gerado um processo.
85.100.01-B				2	Interessado				
85.100.02-A			Processo de pagamento de auxílios - funeral, acidente, doença, natalidade e reclusão	1	Processo	Julg. TCU	6 anos	Eliminação	
85.200.00	APOSENTADORIA DE MAGISTRADOS								
85.200.01-A			Aposentadoria de Magistrados	1	Arquivo Permanente			Guarda Permanente	
85.200.01-B				2	Unidade Geradora	2 anos		Eliminação	
85.200.01-C				3	Processo	Prazo do processo			
85.200.01-D				4	Assentamento Funcional	Prazo do assent.			
85.200.01-E				5+	Setores / Interessados	2 anos		Eliminação	
85.200.02-A			Processo de aposentadoria	1	Processo	10 anos	95 anos	Guarda Permanente	
85.300.00	CONTAGEM DE AVERBAÇÃO DE TEMPO DE SERVIÇO DE MAGISTRADOS								
85.300.01-A			Processo de averbação de tempo de serviço	1	Processo	Até a aposentadoria ou o desligamento	10 anos	Guarda Permanente	
85.300.02-A			Requerimento para averbação de tempo de serviço	1	Setor Competente	Até a aposentadoria ou o desligamento		Eliminação	Pode ser gerado um processo.
85.300.02-B				2	Magistrado				
85.400.00	PENSÃO								
85.400.01-A			Processo de pensão vitalícia	1	Processo	10 anos	5 anos	Guarda Permanente	
85.400.02-A			Processo de pensão temporária	1	Processo	Até o encerramento	5 anos	Eliminação	
85.400.03-A			Requerimento para concessão de pensão	1	Setor Competente	5 anos	95 anos	Eliminação	Pode ser gerado um processo.
85.400.03-B				2	Magistrado				

PLANO DE CLASSIFICAÇÃO E TABELA DE TEMPORALIDADE DA										
DOCUMENTAÇÃO DA ADMINISTRAÇÃO JUDICIÁRIA FEDERAL										
Atualização : Outubro/2007										
Classif.	Assunto	Classe	Subclasse	Atividades	Nº Vias	Destino	Arquivo Corrente	Arquivo Intermediário	Destinação Final	Observações
90.000.00	ATIVIDADES FORENSES									CPC
90.000.01-A				Projetos, estudos, planejamento estratégico, constituição de comissões e similares	1	Dossiê	3 anos	10 anos	Eliminação	Os projetos APROVADOS terão Guarda Permanente.
90.000.01-B					2	Setor Competente	2 anos		Eliminação	
90.000.01-C					3	Unidade Geradora	2 anos		Eliminação	
90.000.02-A				Controle de advogados (alteração, suspensão, impedimento, etc.)	1	Unidade Geradora	1 ano após a atualização		Eliminação	
90.000.03-A				Credenciamento de Procuradores da União e Autárquico	1	Setor Competente	2 anos	2 anos	Eliminação	
90.000.04-A				Cadastro de perito, tradutor, intérprete, defensor dativo.	1	Setor Competente	2 anos	5 anos	Eliminação	
90.000.05-A				Pagamento de honorários para peritos, tradutores, intérpretes e defensores dativos	1	Unidade Geradora	2 anos		Eliminação	
90.000.05-B					2	Setor Competente	Julg. TCU	6 anos	Eliminação	
90.000.06-A				Comunicação de decisões, despachos, julgamentos, etc.	1	Unidade Geradora	2 anos	5 anos	Eliminação	
90.000.06-B					2	Remetido				
90.000.07-A				Escala de plantão	1	Unidade Geradora	1 ano	2 anos	Eliminação	
90.000.07-B					2+	Setores interessados	2 anos		Eliminação	
90.000.08-A				Termo de adesão ao serviço de citação e intimação eletrônica	1	Setor Competente	3 anos	2 anos	Eliminação	
91.000.00	PROTOCOLO JUDICIÁRIO									
91.000.01-A				Controle de petições protocoladas e outros documentos judiciais	1	Unidade Geradora	2 anos	5 anos	Eliminação	
91.000.01-B					2	Setor Competente	2 anos		Eliminação	
91.100.00	CUSTAS JUDICIAIS									
91.100.01-A				Controle de recolhimento de custas	1	Processo	Prazo do processo			
91.100.01-B					2	Unidade Geradora	Julg. TCU	6 anos	Eliminação	
91.200.00	REGISTRO, AUTUAÇÃO E DISTRIBUIÇÃO DE PROCESSOS JUDICIAIS									
91.201.00	CLASSIFICAÇÃO PROCESSUAL									
91.201.01-A				Criação e/ou alteração de classes da tabela de classificação de feitos	1	Setor Competente	2 anos	2 anos	Guarda Permanente	
91.201.01-B					2	Unidade Geradora	1 ano		Eliminação	
91.202.00	REGISTRO E AUTUAÇÃO DE PROCESSOS									
91.202.01-A				Planilha de autuação de processo	1	Unidade Geradora	1 ano		Eliminação	
91.202.02-A				Registro de processos judiciais - tomo	1	Unidade Geradora	2 anos após o encerramento	5 anos	Guarda Permanente	
91.203.00	DISTRIBUIÇÃO PROCESSUAL									

91.203.01-A			Ata de distribuição	1	Arquivo Permanente		2 anos	Guarda Permanente	
91.203.01-B				2	Setor Competente	2 anos		Eliminação	
91.203.01-C				3+	Setores / Interessados	2 anos		Eliminação	
91.203.02-A			Encaminhamento de ata de distribuição	1	Setor Competente	2 anos		Eliminação	
91.203.02-B				2	Unidade Geradora	1 ano		Eliminação	
91.203.03-A			Comunicação de distribuição por prevenção	1	Setor Competente	2 anos		Eliminação	
91.203.03-B				2	Unidade Geradora	1 ano		Eliminação	
91.203.04-A			Índice de Advogados	1	Imprensa				
91.203.04-B				2	Unidade Geradora	1 ano	2 anos	Eliminação	
91.203.05-A			Escala de distribuição	1	Unidade Geradora	1 ano	2 anos	Eliminação	
91.203.06-A			Encaminha processo para distribuição/redistribuição	1	Setor Competente	2 anos		Eliminação	
91.203.06-B				2	Unidade Geradora	1 ano		Eliminação	
91.203.07-A			Relatório de análise de pedidos de certidão	1	Unidade Geradora				Certidão de Feitos Distribuídos
92.000.00	TRAMITAÇÃO E PROCESSAMENTO								
92.000.01-A			Solicitação de providências / informações sobre o andamento processual	1	Remetido				Diligências, antecedentes, devolução de cartas e processos, inclusão em pauta, perito, cálculo judicial etc.
92.000.01-B				2	Unidade Geradora	2 anos		Eliminação	
92.000.01-C				3	Setor Competente	2 anos		Eliminação	
92.000.02-A			Cargas de processos judiciais	1	Unidade Geradora	2 anos após o encerramento	10 anos	Eliminação	Livro ou relação "online" de carga para advogado, perito, MPU, contadoria, etc.
92.000.03-A			Controle de tramitação de processos	1	Unidade Geradora	2 anos	5 anos	Eliminação	GRPJ, Livro de protocolo
92.000.03-B				2	Remetido	1 ano		Eliminação	
92.100.00	DILIGÊNCIA								
92.100.01-A			Controle de entrega de mandados ao Oficial de Justiça	1	Unidade Geradora	Até o encerramento		Eliminação	
92.100.02-A			Editais	1	Processo	Prazo do processo			Edital de leilão, de citação, de convocação, etc.
92.100.02-B				2	Unidade Geradora	2 anos		Eliminação	
92.100.02-C				3+	Setor Competente			Eliminação	
92.100.03-A			Cartas - De Ordem, Precatória, Rogatória	1	Remetido				
92.100.03-B				2	Processo	Prazo do processo			
92.100.03-C				3	Unidade Geradora	2 anos	5 anos	Eliminação	

92.100.04-A			Mandados	1	Remetido					Mandado de intimação, citação, busca e apreensão, de execução.	
92.100.04-B				2	Processo	Prazo do processo					
92.100.04-C				3	Unidade Geradora	2 anos	5 anos	Eliminação			
92.100.05-A			Certidões	1	Remetido					Certidão de julgamento, narrativa ou objeto e pé, de trânsito e julgado, negativa, de publicação de acórdãos, etc.	
92.100.05-B				2	Processo	Prazo do processo					
92.100.05-C				3	Unidade Geradora	2 anos	5 anos	Eliminação			
92.100.06-A			Petições	1	Processo	Prazo do processo				Petição de certidões, vista, etc. Deverão ser juntadas ao processo.	
92.100.07-A			Alvarás	1	Processo	Prazo do processo				Alvará de levantamento, de soltura, etc.	
92.100.07-B				2	Interessado			Eliminação			
92.100.07-C				3	Unidade Geradora	1 ano	5 anos	Eliminação			
92.200.00			JULGAMENTO								
92.200.01-A			Carta de Sentença	1	Interessado			Eliminação			
92.200.01-B				2	Unidade Geradora	2 anos		Eliminação			
92.200.02-A			Livro de Sentença - termo	1	Unidade Geradora	5 anos após o encerramento	10 anos	Guarda Permanente			
92.200.03-A			Ata de julgamento	1	Unidade Geradora	1 ano	5 anos	Guarda Permanente		Utilizadas para restauração de autos	
92.200.03-B				2+	Setores	1 ano		Eliminação			
92.200.04-A			Pauta de julgamento	1	Unidade Geradora	1 ano	5 anos	Eliminação			
92.200.04-B				2+	Setores	1 ano		Eliminação			
92.200.05-A			Índice de processos em mesa	1	Unidade Geradora	1 ano	5 anos	Eliminação		Processos a serem julgados, pendentes, pedidos de vista, julgamento em mesa e sobrestados.	
92.200.05-B				2+	Setores	1 ano		Eliminação			
92.200.06-A			Memoriais	1	Processo	Prazo do processo					
92.200.06-B				2	Setor Competente	2 anos	5 anos	Eliminação			
92.200.07-A			Livro de audiência	1	Unidade Geradora	5 anos após o encerramento	10 anos	Guarda Permanente			
92.201.00			APANHAMENTO TAQUIGRÁFICO								
92.201.01-A			Notas taquigráficas	1	Unidade Geradora	5 anos	10 anos	Guarda Permanente			
92.201.02-A			Solicitação de notas taquigráficas	1	Setor Competente	1 ano		Eliminação		Dados transferidos para a estatística.	
92.201.02-B				2	Unidade Geradora	1 ano		Eliminação		Constam da ata da sessão e do processo	
92.201.03-A			Escala de operadores de áudio em sessão	1	Unidade Geradora	1 ano		Eliminação			
92.201.04-A			Controle de entrada de taquígrafos em sessão	1	Unidade Geradora	1 ano		Eliminação			

92.201.05-A			Comunicação de sessão de julgamento ou evento	1	Remetido				
92.201.05				2	Unidade Geradora	1 ano		Eliminação	
92.300.00			PUBLICAÇÃO						
92.300.01-A			Nota de expediente	1	Setor Competente				
92.300.01-B				2	Unidade Geradora	2 anos		Eliminação	
92.400.00			EXECUÇÃO						
92.400.01-A			Termo ou auto de penhora	1	Processo	Prazo do processo			
92.400.01-B				2	Unidade Geradora	5 anos	10 anos	Guarda Permanente	
92.401.00			PRECATORIO						
92.401.01-A			Requisição de pagamento de precatório ou de pequeno valor (RPV)	1	Processo de origem	Prazo do processo			
92.401.01-B				2	Unidade Geradora	5 anos		Eliminação	
92.401.02-A			Controle de precatório (Erros, duplicidade, cancelamento, etc.)	1	Unidade Geradora	1 ano		Eliminação	
92.401.03-A			Discriminativo (cálculo)	1	Precatório	Prazo do precatório			
92.401.03-B				2	Unidade Geradora	2 anos		Eliminação	
92.401.04-A			Comunicação de transferência de verba ao Juízo de origem	1	Remetido				
92.401.04-B				2	Precatório	Prazo do precatório			
92.401.04-C				3	Unidade Geradora	5 anos		Eliminação	
92.401.05-A			Solicitação de verba para precatórios	1	Remetido				
92.401.05-B				2	Precatório	Prazo do precatório			
92.401.05-C				3	Unidade Geradora	5 anos		Eliminação	
92.401.06-A			Programação de pagamento de precatórios	1	Setor Competente	2 anos		Eliminação	
92.401.06-B				2	Unidade Geradora	2 anos		Eliminação	
92.401.07-A			Comunicação de pagamento de precatório	1	Remetido				
92.401.07-B				2	Precatório	Prazo do precatório			
92.401.07-C				3	Unidade Geradora	5 anos		Eliminação	
92.401.08-A			Processo de precatório	1	Precatório	Até o pagamento	5 anos	Eliminação	
92.402.00			CÁLCULOS JUDICIAIS						
92.402.01-A			Planilha de cálculo / laudo judicial	1	Processo	Prazo do processo			
93.000.00			ARQUIVAMENTO E BAIXA DE PROCESSOS JUDICIAIS/ DEPÓSITO JUDICIAL						
93.000.01-A			Solicitação de baixa de processo judicial	1	Setor Competente	2 anos		Eliminação	
93.000.01-B				2	Unidade Geradora				
93.000.02-A			Solicitação de desarquivamento / vista de processo judicial e bens acautelados	1	Arquivo	2 anos		Eliminação	
93.000.02-B				2	Unidade Geradora				

93.000.03-A			Guia de Arquivamento e Baixa de Processo Judicial —REMETIDA	1	Setor Competente	2 anos	10 anos	Eliminação	
93.000.03-B				2	Unidade geradora	2 anos		Eliminação	
94.000.00	CORREGEDORIA								
94.000.01-A			Estatuto. Regulamentos.	1	Arquivo Permanente		2 anos	Guarda Permanente	
94.000.02-A			Controle e distribuição dos cargos providos e vagos	1	Unidade Geradora	Até a atualização		Eliminação	
94.000.03-A			Alteração trimestral da Magistratura	1	TCU				
94.000.03-B				2	Unidade Geradora	2 anos		Eliminação	
94.000.04-A			Processo de mudança de Turma ou Vara	1	Processo	10 anos	5 anos	Eliminação	
94.100.00	INSPEÇÃO								
94.100.01-A			Ata de inspeção / correição	1	Processo	Prazo do processo			
94.100.01-B				2	Unidade Geradora	1 ano	5 anos	Eliminação	
94.100.02-A			Comunicação sobre inspeção	1	Remetido				
94.100.02-B				2	Unidade Geradora	2 anos		Eliminação	
94.100.03-A			Processo de inspeção geral ordinária	1	Processo	5 anos	95 anos	Guarda Permanente	
94.100.04-A			Processo de Inspeção geral extraordinária	1	Processo	5 anos	95 anos	Guarda Permanente	
94.100.05-A			Processo de Inspeção de avaliação	1	Processo	5 anos	95 anos	Guarda Permanente	
94.200.00	CORREIÇÃO								
94.200.01-A			Processo de Correição geral ordinária	1	Processo	5 anos	95 anos	Guarda Permanente	
94.200.02-A			Processo de Correição geral extraordinária	1	Processo	5 anos	95 anos	Guarda Permanente	
94.200.03-A			Processo de Correição de avaliação	1	Processo	5 anos	95 anos	Guarda Permanente	
94.200.04-A			Processo de Correição parcial	1	Processo	5 anos	95 anos	Guarda Permanente	
94.200.05-A			Ata de correição	1	Processo	Prazo do processo			
94.200.05-B				2	Unidade Geradora	1 ano	5 anos	Eliminação	
94.200.06-A			Comunicação sobre correição	1	Remetido				
94.200.06-B				2	Unidade Geradora	2 anos		Eliminação	
94.300.00	SINDICÂNCIA								
94.300.01-A			Processo de justificação de conduta	1	Processo	5 anos	95 anos	Guarda Permanente	
94.300.02-A			Processo administrativo disciplinar	1	Processo	5 anos	95 anos	Guarda Permanente	
94.300.03-A			Processo de representação	1	Processo	5 anos	95 anos	Guarda Permanente	
94.300.04-A			Processo de sindicância	1	Processo	5 anos	95 anos	Guarda Permanente	
94.400.00	CONSULTAS/ ORIENTAÇÕES								
94.400.01-A			Processo de expedientes administrativos	1	Processo	5 anos	95 anos	Guarda Permanente	Pode ser classificado pelo assunto pertinente.
95.000.00	ESTATÍSTICA JUDICIÁRIA								
95.000.01-A			Estatística de atendimento	1	Unidade Geradora	2 anos		Eliminação	

95.000.02-A			Boletim estatístico	1	Setor Competente	2 anos		Eliminação	Dados recapitulados no Relatório Anual.
95.000.02-B				2	Unidade Geradora	2 anos		Eliminação	
95.000.03-A			Relatório estatístico mensal da produção judiciária	1	Setor Competente	2 anos		Eliminação	Dados recapitulados no Relatório Anual.
95.000.03-B				2	Unidade Geradora	4 anos		Eliminação	
95.000.04-A			Relatório estatístico anual da produção judiciária	1	Arquivo Permanente			Guarda Permanente	
95.000.04-B				2	Unidade Geradora	2 anos		Eliminação	
95.000.04-C				3+	Setores / Interessados	1 ano		Eliminação	
96.000.00	ADMINISTRAÇÃO DE GABINETES								
96.000.01-A			Seleção de acórdãos para publicação na Revista	1	Setor Competente	1 ano		Eliminação	
96.000.01-B				2	Unidade Geradora	1 ano		Eliminação	
96.000.02-A			Sentença	1	Processo	Prazo do processo			
96.000.02-B				2	Arquivo Permanente			Guarda Permanente	
96.000.03-A			Inteiro teor do acórdão	1	Processo	Prazo do processo			Relatório, voto, ementa e acórdão.
96.000.03-B				2	Arquivo Permanente			Guarda Permanente	
96.000.03-C				3	Unidade Geradora	2 anos		Eliminação	
96.000.03-D				4	Setores / Interessados			Eliminação	
96.000.04-A			Decisões interlocutórias proferidas	1	Processo	Prazo do processo			
96.000.05-A			Decisões terminativas proferidas	1	Processo	Prazo do processo			
96.000.05-B				2	Arquivo Permanente			Guarda Permanente	
97.000.00	PRAZOS PROCESSUAIS								
97.000.01-A			Suspensão ou interrupção de prazos forenses	1	Arquivo Permanente			Guarda Permanente	
97.000.01-B				2	Unidade Geradora	5 anos		Eliminação	
97.000.01-C				3	Processo	Prazo do processo			
97.000.01-D				4+	Setores / Interessados	2 anos		Eliminação	
97.100.00	ANO JUDICIÁRIO								
97.100.01-A			Recesso forense	1	Setor Competente	5 anos	5 anos	Eliminação	
97.100.02-A			Férias forenses	1	Setor Competente	5 anos	5 anos	Eliminação	

***** F I M *****

BOLETIM INTERNO

Publicação semanal da Seção Judiciária do Rio de Janeiro
Ano XVI, 2ª semana de maio / 2008 – **Período: 07.5.08 a 13.5.2008**

Publicado na Intranet em 13.5.08

Setores responsáveis pelas Informações:

DIRFO: SAGAB / SRH: SADES, SEBEN, SECAD, SELOT, SESAU / SOF / SG

Reprodução: SID



